



BOLETÍN

TGEE

Red provincial de **Técnicos**
de **Gestión Empresarial**
y **Emprendimiento**



TGEE inform@



SOCIEDAD PARA EL DESARROLLO
DE LA PROVINCIA DE BURGOS

sodebur



**Diputación
de Burgos**

Boletín informativo



N^a 105/ Abril 2018

25 de abril de 2018

Red provincial de **Técnicos**
de **Gestión Empresarial**
y **Emprendimiento**

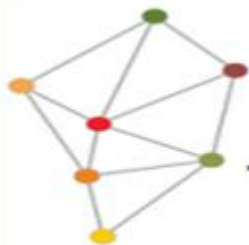

BOLETÍN

TGEE

Red provincial de **Técnicos de Gestión Empresarial y Emprendimiento**



TGEE Inform@



SOCIEDAD PARA EL DESARROLLO DE LA PROVINCIA DE BURGOS

sodebur



Diputación de Burgos

Orientación y consultoría de empresas y emprendedores.

Boletín informativo

2



TGEE

Red provincial de **Técnicos de Gestión Empresarial y Emprendimiento**

Desde la Red De Técnicos de Gestión Empresarial y de Emprendimiento (TGEE) de la provincia de Burgos ponemos a vuestra disposición esta herramienta de comunicación, para haceros llegar información sobre cómo poner en marcha vuestro proyecto empresarial, subvenciones, ayudas, actividades y jornadas de formación y cualquier otra información que os pueda resultar útil para los emprendedores de la provincia de Burgos, incluida información relacionada con el ámbito laboral.

Asesoramiento gratuito y personalizado.



TGEE
Burgos Rural

**SERVICIO
GRATUITO**

Nº 105/ Abril 2018

25 de Abril de 2018

Sumario:

- El tema de la Semana
- Subvenciones y ayudas. Otras convocatorias y premios
- Líneas de Financiación
- Cursos y actividades de formación.
- Jornadas formativas
- Programas Formativos TGEE y actividades de Emprendimiento
- TGEE Noticias
- Ofertas de Empleo

Para recibir este boletín y mucho más:

TGEE AMAYA CAMINO DE SANTIAGO: Estela de Pedro.
Indicando en Asunto boletín y lugar de residencia

camino@sodebur.es

www.emprederural.com
+ info en Facebook: [emprederural](https://www.facebook.com/emprederural)



Orientación y consultoría de empresas y emprendedores gratis.

Objetivos de la Red

En base al Plan Estratégico Burgos Rural 2015-2020 (PEBUR15-20), aprobado por la Diputación Provincial de Burgos el día 6 de marzo de 2015, se pone en marcha esta Red de Técnicos de Gestión Empresarial y Emprendimiento, con el objetivo de coordinar, optimizar y acercar al medio rural los puntos de servicio y asesoramiento a las empresas y ciudadanos en materia de gestión empresarial y emprendimiento existentes. Se da así respuesta a la priorización llevada a cabo por los agentes de desarrollo del medio rural de la provincia de Burgos, quienes destacaban en el proceso de elaboración del PEBUR1520 la importancia y necesidad de implantación de este servicio.

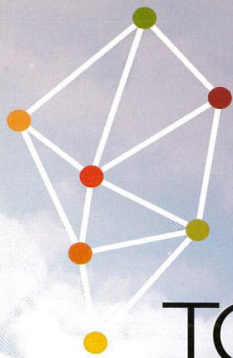

TGEE

Red provincial de **Técnicos de Gestión Empresarial y Emprendimiento**

Acciones de la Red

La Red de Técnicos de Gestión Empresarial y Emprendimiento (TGEE) pretende constituirse como una red de "antenas" de la Diputación de Burgos, a través de Sodebur, en el territorio, en lo que a desarrollo y promoción económica se refiere. De este modo se trabajará por conseguir la identificación de las necesidades reales de primera mano, así como por lograr una máxima difusión de la información, posibilidades y oportunidades existentes.

Entre las labores a desarrollar se encuentran:

- **Asesorar a emprendedores y empresas:** asesoramiento y acompañamiento de proyectos empresariales e información sobre formas de financiación de las empresas en fase de creación o ya constituidas.
- **Ofrecer información sobre ayudas e incentivos:** programas de ámbito comunitario, estatal, regional y provincial, para la mejora de la competitividad de las pymes ubicadas en el entorno rural; información relativa a otras plataformas y alternativas de financiación, etc.
- **Fomentar la cultura empresarial,** favoreciendo, impulsando y sensibilizando la creación de empresas.
- **Colaborar con el resto de agentes económicos y sociales,** en la promoción e implantación de las políticas activas relacionadas con la creación de actividad empresarial en la provincia.
- **Fomentar la innovación y la economía** basada en el aprovechamiento de los recursos autóctonos.
- **Facilitar la información y soporte** necesario para cumplimentar los trámites y documentación administrativa necesaria entre las distintas entidades responsables.
- **Fomentar el asociacionismo y la colaboración empresarial** como instrumento fundamental para el desarrollo económico y social del medio rural.



Orientación y consultoría de empresas y emprendedores gratis.

Zonas de actuación de la Red

La Red de Técnicos de Gestión Empresarial y Emprendimiento prestará sus servicios en el medio rural de la provincia de Burgos, todos los municipios menores de 20.000 habitantes, son su ámbito de trabajo.

A cada técnico se le ha asignado una zona de actuación que se corresponde con las áreas territoriales definidas en el Plan Estratégico Burgos Rural 2015-2020 (PEBUR15-20), buscando así una coherencia y homogenización territorial en las actuaciones desarrolladas.

Las zonas determinadas son: Merindades, Bureba, Demanda-Pinares, Arlanza, Ribera del Duero y Amaya Camino de Santiago.

En cada zona, los técnicos cuentan con una ubicación física que se detalla a continuación, aunque es importante resaltar que desarrollarán su trabajo con total movilidad por sus áreas territoriales de actuación.

1 Merindades

947 130 197
CEDER MERINDADES.
c/ El Soto, s/n
09550 Villarcayo (Burgos)
merindades@sodebures

2 Bureba

947 593 831
ADECO BUREBA.
Avda. Dr. Rodríguez de la Fuente, 1, 1 Planta
09240 Briviesca (Burgos)
bureba@sodebures

3 Demanda-Pinares

947 380 021 / 619 530 875
Ayuntamiento de Salas de los Infantes
Centro de Innovación y Reindustrialización Pinares.
Plaza Jesús Aparicio, 6 bajo
09600 Salas de los Infantes (Burgos)
reinventapinares@sodebures

4 Arlanza

947 177 016
ADECOAR
c/ Audiencia, 6, aptdo. Correos 45
09340 Lerma (Burgos)
arlanza@sodebures

5 Ribera del Duero

947 561 586 - 635 825 601
CENTRO DE EMPRESAS E INNOVACIÓN
CEI- Ribera del Duero
Polígono industrial Alto de Milagros
Calle Palencia, nº 5
09460 Milagros (Burgos)
ribera@sodebures

6 Amaya-Camino de Santiago

947 372 101
Ayuntamiento de Melgar de Fernamental.
Plza. España, 1
09100 Melgar de Fernamental (Burgos)
camino@sodebures





Orientación y consultoría de empresas y emprendedores gratis.

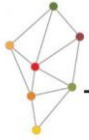

TGEE
Red provincial de Técnicos de Gestión Empresarial y Emprendimiento

El tema de la semana

ANÁLISIS DAFO: EL MÉTODO MÁS SENCILLO Y EFICAZ PARA DECIDIR SOBRE EL FUTURO DE TU PROYECTO



Antes de elaborar tu plan de negocio, te va a resultar útil llevar a cabo un análisis DAFO (Debilidades, Amenazas, Fortalezas y Oportunidades) de tu idea de empresa. Te va a permitir tener en cuenta qué variables externas e internas pueden influir positiva o negativamente en tu proyecto. Te explicamos cómo tienes que llevarlo a cabo para que la información te resulte útil.

PARA QUÉ HACES UN ANÁLISIS DAFO

La primera pregunta que tienes que hacerte cuando quieres montar una empresa es: ¿Qué va a ganar tu cliente contigo? ¿Qué puedes ofrecerle tú que no pueda ofrecerle otra empresa?

Vivimos en una sociedad en la que existe una gran variedad de productos y de servicios, así que tienes que tener en cuenta que eres uno más que vas a trabajar en ese mar de competidores y que tu cliente tiene muchas opciones para realizar sus actos de compra y de inversión.

Tienes que pensar cuál es el factor clave que mueve a tu cliente hacia una u otra opción. Y tienes que ver qué puedes ofrecer diferente, qué valor añadido puedes aportar para que tu cliente apueste por ti. No existe una oferta limitada o escasa. Existe una gran variedad off (los soportes tradicionales de ventas) y on line. ¿En cuál eres

bueno tú? ¿En cuál ya es buena tu competencia? ¿En dónde van a poder ponerse a tu altura? ¿En qué no?

Para responder a todas estas preguntas es para lo que llevas a cabo una identificación de la Debilidades, Amenazas, Fortalezas y Oportunidades de tu idea de negocio. Pese a su simplicidad, este método de análisis está considerado como el 'abecé' de cualquier estrategia empresarial

Una de las ventajas de este modelo de análisis es que puede ser aplicado en cualquier situación de gestión, tipo de empresa (independientemente de su tamaño y actividad) o área de negocio. El primer paso que debemos dar es describir la situación actual de la empresa o del departamento en cuestión, identificar las estrategias, los cambios que se producen en el mercado y nuestras capacidades y limitaciones. Esto nos servirá de base para hacer un análisis histórico, casual y proyectivo.

DEFINIR LA ESTRATEGIA

El DAFO ayuda a plantearnos las acciones que deberíamos poner en marcha para aprovechar las oportunidades detectadas y eliminar o preparar a la empresa contra las amenazas, teniendo conciencia de nuestras debilidades y fortalezas.

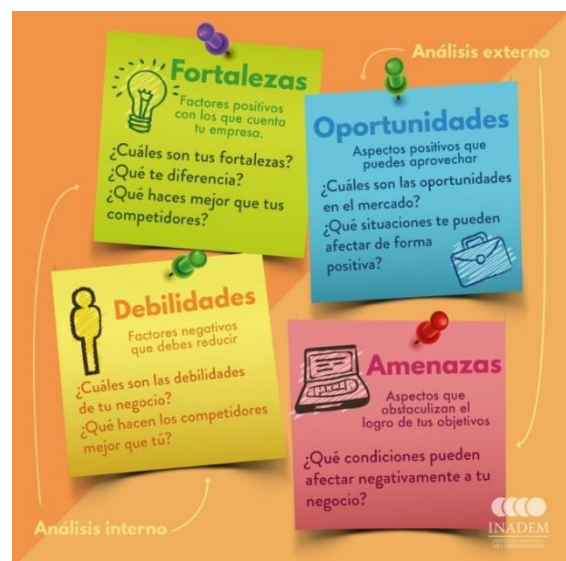

Fijados los objetivos –que deben ser jerarquizados, cuantificados, reales y consistentes–, elegiremos la estrategia para llegar a ellos mediante acciones de



Orientación y consultoría de empresas y emprendedores gratis.

marketing. Repasemos las posibles estrategias con ejemplos:

Defensiva. La empresa está preparada para enfrentarse a las amenazas. Si tu producto ya no se considera líder, resalta lo que te diferencia de la competencia. Cuando baje la cuota de mercado, busca clientes que te sean más rentables y protégelos.

Ofensiva. La empresa debe adoptar estrategias de crecimiento. Cuando tus fortalezas son reconocidas por los clientes, puedes atacar a la competencia para exaltar tus ventajas (por ejemplo: el 83% prefiere x). Cuando el mercado está maduro, puedes tratar de robar clientes lanzando nuevos modelos.

Supervivencia. Te enfrentas a amenazas externas sin las fuerzas internas necesarias para luchar contra la competencia. Deja las cosas como están hasta que se asienten los cambios que se producen (por ejemplo: observa la internetización del entorno antes de lanzarte a la red).

Reorientación. Se te abren oportunidades que puedes aprovechar, pero careces de la preparación adecuada. Cambia de política o de productos porque los actuales no están dando los resultados deseados.

En las respuestas a las siguientes preguntas vas a encontrar el material que necesitas para poder estructurar tu análisis DAFO.

Análisis DAFO

<p style="text-align: center; color: #e91e63;">Fortalezas</p> <p>¿Cuáles son tus fortalezas? ¿Qué haces mejor que los demás? ¿Qué capacidades y recursos únicos posees?</p>	<p style="text-align: center; color: #e91e63;">Debilidades</p> <p>¿Cuáles son tus debilidades? ¿Qué hacen tus competidores mejor que tú? ¿Qué puedes mejorar dada la situación actual? ¿Qué perciben los demás como tus debilidades?</p>
<p style="text-align: center; color: #e91e63;">Oportunidades</p> <p>¿Qué tendencias o condiciones te pueden afectar de forma positiva? ¿Qué circunstancias mejoran la situación de la empresa?</p>	<p style="text-align: center; color: #e91e63;">Amenazas</p> <p>¿Qué tendencias o condiciones pueden afectar negativamente a tu compañía? ¿Qué hacen tus competidores que te pueda afectar negativamente?</p>

		EXTERNO	
		Oportunidades	Amenazas
INTERNO	Fortalezas	<i>Estrategias de Crecimiento</i>	<i>Estrategias de Defensa</i>
	Debilidades	<i>Estrategias de Refuerzo</i>	<i>Estrategias de Retiro</i>

¿QUÉ FACTORES HAY QUE CONTEMPLAR EN UN ANÁLISIS DAFO?

	Fortalezas	Debilidades
Análisis Interno	Capacidades distintas Ventajas naturales Recursos superiores	Recursos y capacidades escasas Resistencia al cambio Problemas de motivación del personal
	Oportunidades	Amenazas
Análisis Externos	Nuevas tecnologías Debilitamiento de competidores Posicionamiento estratégico	Altos riesgos - Cambios en el entorno

10 PREGUNTAS PREVIAS AL ANÁLISIS DAFO

- ¿En qué es diferente tu idea a lo que ya hay en el mercado?** Tu idea de negocio no tiene por qué ser cien por cien original, pero tienes que ser capaz de establecer puntos/momentos de venta exclusivos de tu producto o servicio si quieres que la gente te compre a ti y no a la competencia. Tienes que ofrecer algo nuevo. ¿Resuelve tu propuesta algún problema? ¿Vas a llenar un vacío del mercado o estás construyendo sobre una oferta existente?
- ¿Existe un mercado para tu propuesta? ¿Y -lo que es más importante- es ese mercado lo suficientemente grande?** Antes de seguir adelante con tu idea de negocio tienes que investigar con detalle el mercado. Tienes que asegurarte de que hay una demanda suficiente y sostenible que sostenga tu negocio y que te permita prosperar.
- ¿Cuál es tu modelo de negocio?** ¿Cómo vas a cobrar a tus clientes y a cambio de qué? ¿Se te ocurre alguna otra fuente de ingresos? La investigación es vital para determinar si tu modelo de negocio es viable; esto debería incluir el análisis de cómo han estructurado sus negocios tus competidores.
- ¿Es correcto el precio que has fijado?** No sirve de nada tener un producto o servicio puntero, si tus clientes no pueden pagarlo, pero necesitas un margen razonable para que el negocio sea sostenible.
- ¿Qué puede impedir que llegue alguien y te copie?** No sólo la competencia que ya está operando en el sector, sino nuevas empresas que puedan surgir. ¿Qué

Para recibir este boletín y mucho más:

TGEE AMAYA CAMINO DE SANTIAGO: Estela de Pedro.
Indicando en Asunto boletín y lugar de residencia

camino@sodebur.es

www.emprenderural.com

+ info en Facebook: [emprende rural](#)



Orientación y consultoría de empresas y emprendedores gratis.

medidas estás poniendo para impedirlo? ¿Servicio al cliente? ¿Patentes?

6. ¿Conoces ya bien a tus clientes? Recoge toda la información que puedas sobre tus clientes-objetivo, y escúchales siempre que tengas oportunidad de hacerlo. ¿Cómo es el cliente típico? ¿Cómo se comporta? ¿Qué es lo que más valora en un producto o servicio como el tuyo? ¿Dónde puedes encontrarlos? ¿A qué técnicas de marketing responden?

7. ¿Vas a obtener un beneficio con tu proyecto o sólo va a ser sostenible? ¿Cuánto va a costar producir tu idea? (teniendo en cuenta los costes de fabricación o suministro, salarios, gastos generales, muebles de oficina, etc.) ¿Por cuánto puedes vender tu producto o servicio, y cuánto tienes que vender no solo para cubrir costes sino para obtener beneficios? ¿Lo puedes conseguir?

8. ¿Tienes suficientes fondos para que despegue tu negocio? Necesitas suficiente dinero para el mantenimiento tuyo personal y el del negocio hasta que sea sostenible. Si no tienes ya el dinero, ¿puedes conseguirlo?

9. ¿Tienes la experiencia y la actitud necesarias? Aunque hayas encontrado un hueco en el mercado, sin la pasión, el ímpetu y el compromiso para llevarlo a cabo la probabilidad de fracasar es alta.

10. ¿Tiene tu idea de negocio posibilidades de crecer? ¿Puedes ampliar tu idea en el futuro añadiendo nuevos?

EL ANÁLISIS INTERNO

Realizar un análisis DAFO consiste en evaluar las fortalezas y debilidades que están relacionadas con aspectos internos del proyecto y las oportunidades y amenazas que se refieren al micro y macro entorno del proyecto.

El **análisis interno** consiste en detectar las fortalezas y debilidades de la empresa que originen ventajas o desventajas competitivas. Para llevarlo a cabo se estudian los siguientes factores:

- **Producción.** Capacidad de producción, costes de fabricación, calidad e innovación tecnológica.
- **Marketing.** Línea y gama de productos, imagen, posicionamiento y cuota en el mercado, precios, publicidad, distribución, equipo de ventas, promociones y servicio al cliente.

- **Organización.** Estructura, proceso de dirección y control y cultura de la empresa.
- **Personal.** Selección, formación, motivación, remuneración y rotación.
- **Finanzas.** Recursos financieros disponibles, nivel de endeudamiento, rentabilidad y liquidez. Investigación y Desarrollo. Nuevos productos, patentes y ausencia de innovación.

7

EL ANÁLISIS EXTERNO

Se trata de identificar y analizar las amenazas y oportunidades de nuestro mercado. Abarca diversas áreas:

- **Mercado.** Definir nuestro target y sus características. También los aspectos generales (tamaño y segmento de mercado, evolución de la demanda, deseos del consumidor), y otros de comportamiento (tipos de compra, conducta a la hora de comprar).
- **Sector.** Detectar las tendencias del mercado para averiguar posibles oportunidades de éxito, estudiando las empresas, fabricantes, proveedores, distribuidores y clientes.
- **Competencia.** Identificar y evaluar a la competencia actual y potencial. Analizar sus productos, precios, distribución, publicidad, etc.
- **Entorno.** Son los factores que no podemos controlar, como los económicos, políticos, legales, sociológicos, tecnológicos, etc.



10 PREGUNTAS QUE TE TIENES QUE HACER SOBRE TU COMPETENCIA

Para ayudarte a identificar tus DAFO, piensa en estas preguntas sobre la competencia que ya está en el mercado en el que quieres entrar.



Orientación y consultoría de empresas y emprendedores gratis.

Análisis de la competencia

<p>Demografía</p> <p>¿Cuál es la cantidad de habitantes? ¿Crece la población? ¿Cómo? ¿Cuántos habitantes hay por cada sexo y edad? ¿Cuál es la tasa de nacimientos? ¿Cuál es la tasa de mortalidad?</p>	<p>Economía</p> <p>¿Cómo es el nivel de ingresos? ¿Qué tendencias se observan en los precios? ¿La gente ahorra? ¿Hay crédito?</p>
<p>Recursos Naturales</p> <p>¿Pueden escasear las Materias Primas? ¿Se prevé falta de energía eléctrica? ¿Cómo me impacta la regulación de contaminación?</p>	<p>Tecnología</p> <p>¿Cómo evoluciona la tecnología? ¿Está disponible la tecnología que necesito? ¿Es accesible económicamente?</p>
<p>Política</p> <p>¿Cuál es la política económica? ¿Se prevé que cambie? ¿Cómo es el marco jurídico? ¿El mercado está regulado?</p>	<p>Cultura</p> <p>¿Cuáles son los valores culturales actuales? ¿Qué tendencias se observan en los hábitos culturales?</p>

1. ¿Quiénes son exactamente tus competidores? Que no te pase como a muchos emprendedores que empiezan en el mercado con los que hablamos en la revista que aseguran que no tienen competencia (no son, por ejemplo, conscientes de que hay varias empresas europeas que hacen exactamente lo mismo y que terminarán entrando aquí, mucho menos aún de que existen productos sustitutos). Entre tus competidores están:

- Todas las firmas que sirven o han servido a tus clientes actuales o que sirvan a clientes con los que todavía tienes que hacer negocio. Concéntrate al principio en recabar información y en hacer frente a los competidores que supongan la mayor amenaza para tu base actual de clientes o para las ventas del producto/servicio que ofreces.
- Los nuevos competidores. Ten los ojos bien abiertos para captar señales de cualquier negocio que parezca ofrecer un producto competidor nuevo, que haya comenzado a ganarse a tus clientes o que esté creciendo más rápidamente que tú.
- Las firmas que ofrecen un producto/servicio sustitutivo, en especial si potencialmente puede desplazar al tuyo. No tienes que hacer un seguimiento exhaustivo de estas firmas, pero resulta conveniente echarles un vistazo, digamos, una vez al año en alguna feria. A veces el producto sustitutivo ni siquiera es una empresa o un producto. Piensa en las

guarderías. El producto/servicio sustitutivo son los abuelos.

2. ¿Qué ofrecen a sus/tus clientes? Averigua qué productos/servicios conforman su catálogo completo. Por supuesto, estarás más interesado en los productos y servicios con los que compites, pero recuerda que toman decisiones sobre asignación de recursos a todo su catálogo entero. ¿En qué se diferencian sus productos/servicios de los tuyos? ¿Tienen características o ventajas que podrías considerar incorporar a los tuyos propios?

3. ¿Cuál es su política de precios? Los clientes suelen tener muy en cuenta el precio de tus productos/servicios en relación con el de tus competidores. No siempre es bueno tener un precio más bajo. Por ejemplo, si tu precio es más bajo, ¿son también más bajas tu calidad o tus costes? Si el precio de tus productos/servicios es más alto que el de tus competidores, ¿ofreces ventajas adicionales para tus clientes? ¿Reconocen y valoran los clientes esas ventajas?

4. ¿Quiénes son sus clientes? Piensa en los diversos grupos de clientes a los que sirven tus competidores. ¿Cómo los están consiguiendo? ¿Son clientes a los que podrías abordar en el futuro?

5. ¿Cómo se promocionan? ¿Cómo atraen a nuevos clientes? ¿Qué proporción de las ventas crees que gastan en promocionarse?

6. ¿Quiénes son sus proveedores? ¿Utilizan los mismos proveedores que tú? Si es así, ¿lo hacen en las mismas condiciones financieras y personales? Si utilizan diferentes proveedores, ¿por qué lo hacen? ¿Merece la pena investigar a esos nuevos proveedores?

7. ¿Has revisado sus cuentas? Las cuentas de la firma pueden ofrecer mucha información útil y te permiten hacer comparaciones directas. ¿Proviene sus ventas solo de productos/servicios como los tuyos? ¿Hay diferencias operativas que pueden llevar a costes más altos o más bajos? Comparaciones evidentes como las ventas y los márgenes de beneficio bruto son importantes, pero observa también otros factores que te den indicaciones sobre su salud financiera subyacente, tales como salarios, activos, dudas, períodos de pago y de cobro, liquidez e inversiones de capital.

8. ¿Qué tipo de empresas son? El modo que tienen tus competidores de organizar sus operaciones te puede proporcionar información útil que puedes utilizar en tu favor. ¿En qué se diferencian su organización y la tuya? ¿Cómo hacen para satisfacer las necesidades de sus clientes? ¿Tienen ideas nuevas o formas de organización



Orientación y consultoría de empresas y emprendedores gratis.

mejores y qué tú podrías utilizar? ¿Cuántos empleados tienen?

9. ¿Cuáles son sus puntos fuertes y débiles? Ya has recabado mucha información sobre la competencia. Un modo adecuado de resumir esa información es hacer una lista de los puntos fuertes y débiles. ¿En qué son mejores en comparación contigo? Al contestar a esta pregunta, céntrate en cómo satisfacen las necesidades de los clientes y en qué ventajas concretas obtienen al hacerlo así. ¿En qué son peores en comparación contigo? ¿En qué fallan al satisfacer las necesidades de los clientes?

10. ¿Cuál es su estrategia de marketing? Cualquiera que sea el atractivo que crees que tienes, los clientes les compran a las otras empresas, y tienes que saber por qué. Si no sabes por qué, estás dando palos de ciego.

D: DEBILIDADES INTERNAS

Se trata de analizar **aquellos aspectos internos que supongan una desventaja comparativa frente a esas empresas competidoras** que has analizado. ¿Qué factores pueden ser percibidos por tus clientes potenciales como una debilidad? ¿Tienes problemas de recursos de capital?



¿Como por ejemplo...? Esto depende de cada negocio y de cada mercado, pero los tiros van por aquí:

- La empresa es **desconocida, frente a marcas ya reconocidas en el mercado.**
- **Dificultad de tesorería.** Al tratarse de una empresa de nueva creación y un único promotor, las fuentes de financiación iniciales son escasas y las ventas aún deben crecer, lo que supone una dificultad de tesorería en los primeros meses de actividad.
- Productos **muy especializados.**
- **Corta vida del producto.** Piensa, por ejemplo, en las aplicaciones: tienen un ciclo de vida muy fugaz, ya que constantemente aparecen nuevos

productos similares que ofrecen mejoras o, simplemente, cambia la tendencia de los/as usuarios/as. Será necesario alargar la vida del producto mediante la constante introducción de elementos innovadores.

A: AMENAZAS EXTERNAS

Aspectos coyunturales del micro y macro entorno que pueden situar a la empresa en peor situación competitiva si no se afrontan adecuadamente. ¿Como por ejemplo...?:

- **Disminución del número de empresas proveedoras** en el sector.
- **Dificultad para reclutar talento** en sectores concretos.
- **Demanda estacional.**
- **Coyuntura económica.**

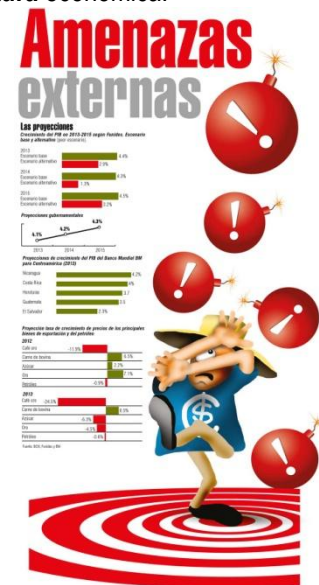

F: FORTALEZAS INTERNAS

Aspectos específicos de tu proyecto de empresa que supongan una ventaja comparativa frente a las demás empresas competidoras del sector. ¿Como por ejemplo...?





Orientación y consultoría de empresas y emprendedores gratis.

- **Precios competitivos.** Tu empresa va a establecer una política de precios más bajos (sin pasarse, que luego es muy difícil subirlos) que los de la competencia para adentrarse en el mercado y captar clientela.
- **Experiencia en el sector.** El promotor del proyecto cuenta con formación específica en el sector, con más de X años de experiencia trabajando en empresas del sector.
- **Posibilidad de personalización.** La empresa permite que el/la cliente/a haga especificaciones sobre el producto.
- **Estructuras flexibles.** Es posible establecer unos horarios y unos ritmos de trabajo dependiendo de las necesidades de la demanda y de la capacidad de trabajo, con lo que la producción será mucho más eficiente.
- **Capacidad de crecimiento.** La estructura organizativa de la empresa y el equipamiento que posee le permite contar con una gran capacidad de crecimiento.

O: OPORTUNIDADES EXTERNAS

Factores coyunturales del entorno que favorecen la situación competitiva de la empresa. ¿Existe una coyuntura favorable para el desarrollo de tu idea de negocio? **¿Qué cambios tecnológicos se están produciendo en el mercado?** ¿Qué cambios está experimentando la normativa legal y/o política? ¿Qué cambios se detectan en pautas y patrones sociales y estilos de vida?



¿A qué nos referimos?:

- **Mejoras productivas sectoriales.**
- **Abaratamiento del equipamiento tecnológico doméstico.** Hay sectores que, por ejemplo, se ven favorecidos por el continuo desarrollo de las nuevas tecnologías y el abaratamiento de éstas favorece el equipamiento tecnológico en los hogares.
- **Crecimiento del mercado.**
- **Redes sociales y aplicaciones en dispositivos móviles.** Tanto las redes sociales como las aplicaciones para dispositivos móviles pueden ser un motor de impulso

de los servicios ofertados por la empresa. Piensa en las empresas que gestionan ahora los parking públicos y privados.

Y AHORA QUÉ HACES CON TODA ESTA INFORMACIÓN...

El DAFO nos ayuda a plantearnos las acciones que deberíamos poner en marcha para aprovechar las oportunidades detectadas y eliminar o preparar a la empresa contra las amenazas, teniendo conciencia de nuestras debilidades y fortalezas.

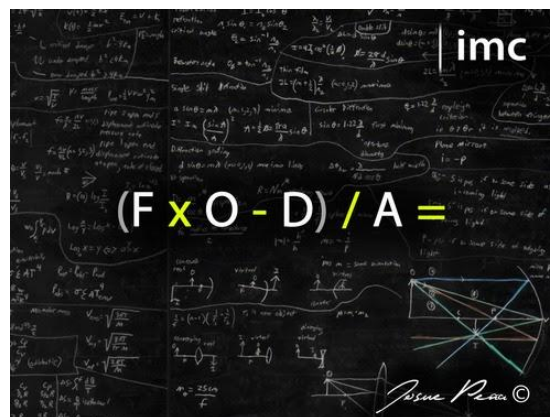

Ahora debes de ser capaz de trazar sobre el papel:

Estrategias ofensivas: Planteándote objetivos cruzando las fortalezas con las oportunidades

Estrategias defensivas: Fijando objetivos cruzando las debilidades con las amenazas

Estrategias adaptativas y reactivas: Marcando objetivos para tu negocio cruzando las debilidades con las oportunidades y analizando las oportunidades que es encuentran en la intersección entre las amenazas y las fortalezas.

Si eres capaz de trazar estrategias coherentes, tienes un negocio entre manos y ahora es cuestión de echar cuentas en serio. Si no, esta oportunidad no era tu oportunidad.

<http://www.emprendedores.es/gestion/como-hacer-un-dafo>

<http://www.emprendedores.es/crear-una-empresa/como-hacer-mejor-dafo-foda-paso-a-paso>



Orientación y consultoría de empresas y emprendedores gratis.



TGEE
Red provincial de Técnicos de Gestión Empresarial y Emprendimiento

Subvenciones v Ayudas

11

Últimas convocatorias publicadas

Convocatorias con plazo próximo a finalizar

AYUDAS A EMPRENDEDORES

ENTIDAD	CONVOCATORIA	AYUDA	INFORMACION	PLAZO
SEPE	Tarifa plana y bonificaciones seguridad social para autónomos	Cuotas de seguridad social: 50€ durante 12 meses, reducción 50% meses 12-18 y 30% meses 18-24 (30% otros 12 meses jóvenes menores de 30 años o mujeres menores de 35)	www.sepe.es	Abierto
SEPE	Capitalización de la prestación por desempleo	100% para inversiones y/o cuotas mensuales de Seguridad Social	www.sepe.es	Previo inicio actividad
SEPE	Compatibilidad prestación por desempleo y trabajo por cuenta propia	100 % de la prestación por desempleo durante máximo 270 días (9 meses)	www.sepe.es	15 días desde inicio actividad
Junta de Castilla y León	Subvenciones para el establecimiento de la organización preventiva de emprendedores	85% del servicio de prevención, máximo 1.000€ (personas emprendedoras que se hayan dado de alta en los 2 años anteriores)	BOCYL 16/03/2018	01/09/2018

AYUDAS A EMPRESAS

ENTIDAD	CONVOCATORIA	AYUDA	INFORMACION	PLAZO
SODEBUR	Plan de incentivos para la adquisición de suelo industrial en municipios de la provincia	35 % del coste de adquisición, máximo 35.000€, para personas físicas o jurídicas	BOP 11/10/2017	Ampliado 30/06/2018
ICE, Junta de Castilla y León	Subvenciones a proyectos empresariales promovidos por emprendedores	Ayuda a fondo perdido del 50 al 60% del coste subvencionable (inversión entre 20.000 y 100.000€)	BOCYL 10/01/2018	Pendiente de publicación
ICE, Junta de Castilla y León	Subvenciones destinadas a financiar proyectos empresariales de inversión de PYMES	20% medianas empresas y 30% pequeñas empresas, inversión entre 100.001 y 900.000€ (50.000€ microempresas)	BOCYL 29/06/2016	Abierto
Ministerio de Hacienda	Incentivos regionales: industrias transformadoras, agroalimentarias, establecimientos de turismo	Inversiones superiores a 900.000€, hasta el 10% de la inversión	BOE 03/01/1986	Abierto
Ayuntamiento de Oña	Ayudas de apoyo a empresas. Plan municipal de emprendedores	Hasta 3.000€ creación de empresas, 2.000€/año	BOP 19/10/2017	2018

Para recibir este boletín y mucho más:

TGEE AMAYA CAMINO DE SANTIAGO: Estela de Pedro.
Indicando en Asunto boletín y lugar de residencia

camino@sodebur.es

www.emprenderural.com
+ info en Facebook: [emprende rural](#)



Orientación y consultoría de empresas y emprendedores gratis.

		modernización y 2.000€/año contrataciones		
Junta de Castilla y León	Subvenciones Programa de Formación Profesional Específica impartida por empresas del sector de la automoción	Hasta 50% del presupuesto del proyecto formativo, máximo 24€/hora	BOCYL 20/11/2017	31/05/2018
Junta de Castilla y León	Subvenciones Pago de cuotas de la Seguridad Social a trabajadores beneficiarios de la prestación por desempleo en la modalidad de pago único	50% cuota de la Seguridad Social trabajadores por cuenta propia y 100% por cuenta ajena	BOCYL 29/12/2017	11/05/2018 y 31/08/2018
Cámara de Comercio	Subvenciones auditorías de eficiencia y sostenibilidad energética y medioambiental en el pequeño comercio	Hasta 50%, máximo 500 euros por comercio (empresas de Burgos ciudad)	BOP 02/01/2018	15/09/2018
IDAE	Ayudas para actuaciones de eficiencia energética en PYME y gran empresa del sector industrial	Ayudas tecnología en equipos y procesos industriales, o implantación de sistemas de gestión energética	www.idae.es	01/06/2018
Ayuntamiento de Lerma	Ayudas económicas a empresas	40% de la inversión, máximo 12.000€ para implantación, 50% - máximo 8.000€ para modernización y 60% - máximo 6.000€ para creación de empleo	BOP 31/01/2018	2018
Ayuntamiento de Burgos	Subvenciones para auditorías de eficiencia energética y medioambiental en el pequeño comercio	Ayudas contratación de auditorías de eficiencia y sostenibilidad energética y medioambiental	BOP 02/01/2018	15/09/2018
Junta de Castilla y León	Subvenciones cuota empresarial a la Seguridad Social por contingencias comunes por trabajadores en suspensión de contrato o reducción temporal de jornada por causas económicas, técnicas, organizativas o de producción	20% del total de la cuota empresarial a la Seguridad Social, duración mínima de 25 y máxima de 120 jornadas	BOCYL 18/04/2018	16/08/2018
Subvenciones empresas de economía social				
Junta de Castilla y León	Subvenciones a empresas de inserción laboral para el personal de acompañamiento	máximo 3.500€ anuales por cada trabajador que recibe acompañamiento	BOCYL 28/12/2017	02/07/18 a 16/08/18
Junta de Castilla y León	Subvenciones para empleo con apoyo de personas con discapacidad en el mercado ordinario de trabajo	2.500 a 6.600€ por cada trabajador	BOCYL 29/12/2017	02/07/18 a 16/08/18
Junta de Castilla y León	Subvenciones para costes salariales de los trabajadores en situación o riesgo de exclusión social en empresas de inserción	50% del salario mínimo interprofesional por puesto de trabajo	BOCYL 29/12/2017	17/09/2018
Junta de Castilla y León	Subvenciones de costes salariales de trabajadores con discapacidad en centros especiales de empleo	50% del SMI por puesto de trabajo a jornada completa	BOCYL 29/12/2017	05/12/2018



Orientación y consultoría de empresas y emprendedores gratis.

Junta de Castilla y León	Subvenciones costes salariales trabajadores con discapacidad y especiales dificultades de empleabilidad en Centros Especiales de Empleo	25% del salario mínimo interprofesional, desde 01/12/2017 hasta 30/11/2018	BOCYL 29/12/2017	05/12/2018
Junta de Castilla y León	Subvenciones para la financiación de proyectos de inversión en cooperativas y sociedades laborales	Máximo 50% del coste de adquisición de activos	BOCYL 29/12/2017	30/04/2018
Junta de Castilla y León	Incorporación de socios trabajadores o socios de trabajo a cooperativas y sociedades laborales	5.500 a 10.000€ por socio trabajador o de trabajo 28 de febrero de 2018	BOCYL 29/12/2017	30/04/2018

AYUDAS LEADER PARA DESARROLLO RURAL

ENTIDAD	CONVOCATORIA	AYUDA	INFORMACION	PLAZO
Junta de Castilla y León	Régimen de ayudas «LEADER» del Programa de Desarrollo Rural de Castilla y León 2014-2020	Hasta el 20% y el 30% proyectos productivos de pequeñas y medianas empresas	BOP 21/06/2016	31/12/2021
ASOPIVA, Asociación Pinares El Valle	Ayudas Leader 2014-2020	http://www.asopiva.com/ayuda-leader/leader-2014-2020/	BOP 01/08/2016	31/12/2021
ADECO-CAMINO	Ayudas Leader 2014-2020	www.adecocamino.es/ayudas/	BOP 04/08/2016	31/12/2021
AGALSA	Ayudas Leader 2014-2020	www.sierradelademanda.com/es/agalsa/?idsec=381	BOP 09/08/2016	31/12/2021
ADECO-BUREBA	Ayudas Leader 2014-2020	www.adecobureba.com/nosotros/leader/	BOP 09/08/2016	31/12/2021
ADECOAR	Ayudas Leader 2014-2020	www.adecoar.com/index.php/desarrollo-rural/leader	BOP 10/08/2016	31/12/2021
CEDER MERINDADES	Ayudas Leader 2014-2020	www.lasmerindades.com/proyectos1420/leader1420.html	BOP 22/08/2016	31/12/2021
ADRI RIBERA	Ayudas Leader 2014-2020	www.riberadeldueroburgalesa.com/planes-de-desarrollo/	BOP 16/09/2016	31/12/2021

AYUDAS A LA CONTRATACIÓN

ENTIDAD	CONVOCATORIA	AYUDA	INFORMACION	PLAZO
SODEBUR	Subvenciones a la contratación de desempleados en el medio rural	Ayuda de 3.000 a 6.000€ por contratos de mínimo 12 meses, a media jornada	BOP 09/03/2018	15/09/2018
Ministerio de Empleo y Seguridad Social	Contrato para la formación y el aprendizaje, jóvenes del Sistema Nacional de Garantía Juvenil	Bonificación 75 a 100% cuotas Seguridad Social y hasta el 25% por la actividad formativa	www.empleo.gob.es	Abierto
Ministerio de Empleo y Seguridad Social	Contrato en prácticas	Bonificación 50% cuotas Seguridad Social	www.empleo.gob.es	Abierto
Ministerio de Empleo y Seguridad Social	Contratación a tiempo parcial con vinculación formativa jóvenes Sistema Nacional de Garantía Juvenil	Bonificación 75 a 100% cuotas Seguridad Social durante 12 meses, por compatibilizar	www.empleo.gob.es	Abierto

Para recibir este boletín y mucho más:

TGEE AMAYA CAMINO DE SANTIAGO: Estela de Pedro.

Indicando en Asunto boletín y lugar de residencia

camino@sodebur.es

www.emprenderural.com

+ info en Facebook: [emprende rural](#)



Orientación y consultoría de empresas y emprendedores gratis.

Social		formación y empleo		
Fundación Mapfre	Ayudas al empleo Accedemos	hasta 2.700-4.500€ por contratos a media jornada-jornada completa	www.fundacionmapfre.org	16/07/2018
Junta de Castilla y León	Subvenciones para fomentar los contratos de formación y aprendizaje y prácticas de los jóvenes incluidos en el Sistema Nacional de Garantía Juvenil	3.000€ contratos para la formación y el aprendizaje y 2.000€ contratos en prácticas a jornada completa, para personas físicas o jurídicas	BOCYL 06/04/2018	2 meses (hasta 15/10/2018)
Junta de Castilla y León	Subvenciones para el fomento de empleo estable por cuenta ajena de jóvenes del Sistema Nacional de Garantía Juvenil	8.000-8.500€ por contrato indefinido a jornada completa, para personas físicas o jurídicas (75% de jornada con menos de 10 trabajadores)	BOCYL 06/04/2018	2 meses (hasta 15/10/2018)
Junta de Castilla y León	Subvenciones a la contratación temporal de personas en situación o riesgo de exclusión social receptoras de Renta Garantizada de Ciudadanía	9.000 por contrato de mínimo 6 meses a jornada completa, para empresas y entidades sin ánimo de lucro	BOCYL 20/04/2018	21/05/2018
Subvenciones contratación de personas con discapacidad (2017)				
Junta de Castilla y León	Fomento de la contratación indefinida y transformación en indefinidos de contratos de trabajadores con discapacidad	3.907€ por contrato a jornada completa, entre 01/09/2017 y 31/08/2018	BOCYL 29/12/2017	17/09/2018
Junta de Castilla y León	Fomento del tránsito del empleo protegido de los enclaves laborales al mercado de trabajo ordinario	7.814€ por contratación indefinida de personas con discapacidad a jornada completa, hasta 31/08/2018	BOCYL 29/12/2017	17/09/2018
Junta de Castilla y León	Fomento de la adaptación del puesto de trabajo o dotación de medios de protección personal de trabajadores con discapacidad	901,52 euros por adaptación de puesto de trabajo, hasta 31/08/2018	BOCYL 29/12/2017	17/09/2018

AYUDAS AGRICULTURA, GANADERÍA, SECTOR FORESTAL Y AGROALIMENTARIO

ENTIDAD	CONVOCATORIA	AYUDA	INFORMACION	PLAZO
Junta de Castilla y León	Pagos derivados de los daños a la agricultura y ganadería ocasionados por las especies cazables dentro de los terrenos cinegéticos	Ayudas personas físicas o jurídicas propietarias de ganado, cultivos o bienes que hayan sufrido daños causados por especies cazables	BOCYL 25/04/2017	1 mes desde siniestro
Junta de Castilla y León	Subvenciones suscripción de pólizas de seguros agrarios incluidos en los Planes Anuales de Seguros Agrarios Combinados	Ayudas pólizas de seguros suscritas entre 01/06/2017 y 31/05/2018	BOCYL 31/10/2017	31/05/2018
Junta de Castilla y León	Pago ayudas para labores de mejora y prevención de daños en terrenos forestales con vocación silvopastoral	Ayudas entre 8.000 y 50.000€ durante 5 años, para titulares de explotaciones agrarias	BOCYL 12/03/2018	02/07/2018 y 31/10/2018
Junta de Castilla y León	Ayudas destinadas a la prevención de daños a los bosques	Pago anual titulares de explotaciones forestales	BOCYL 20/02/2018	02/07/2018

Para recibir este boletín y mucho más:

TGEE AMAYA CAMINO DE SANTIAGO: Estela de Pedro.
Indicando en Asunto boletín y lugar de residencia

camino@sodebur.es

www.emprenderural.com
+ info en Facebook: [emprende rural](#)



Orientación y consultoría de empresas y emprendedores gratis.

Junta de Castilla y León	Pagos directos a la agricultura y la ganadería (Solicitud Única 2018)	Ayudas a explotaciones que permitan sostener la renta de los agricultores	BOCYL 09/02/2018	30/04/2018
Junta de Castilla y León	Selección de usuarios del sistema de asesoramiento para 2019 (Solicitud Única 2018)	Asesoramiento a titulares de explotaciones agrarias, forestales y PYMES del medio rural	BOCYL 09/02/2018	30/04/2018
Junta de Castilla y León	Ayudas al fomento de plantaciones de especies con producciones forestales de alto valor	Ayudas plantaciones de especies que proporcionen producciones forestales de alto valor	BOCYL 19/04/2018	08/06/2018

AYUDAS NUEVAS TECNOLOGÍAS I+D+

ENTIDAD	CONVOCATORIA	AYUDA	INFORMACION	PLAZO
ICE, Junta de Castilla y León	Subvenciones para la realización de proyectos de desarrollo de las Tecnologías de la Información y Comunicaciones de las PYMES	Proyectos de desarrollo experimental, entre 40.000 y 175.000€, por autónomos y Pymes del sector TIC	BOCYL 14/07/2016	Abierto
ICE, Junta de Castilla y León	Subvenciones para la incorporación de las tecnologías de la información y la comunicación en las PYMES de Castilla y León	Ayuda hasta el 40-50% del proyecto, máximo 25.000€ (inversión mínima 12.000€)	BOCYL 14/07/2016	Abierto
ICE, Junta de Castilla y León	Subvenciones destinadas a financiar proyectos de transferencia de conocimiento de organismos de investigación a PYMES	Ayuda hasta el 40-50% del proyecto, máximo 10.000€ (20.000€ obtención de prototipos)	BOCYL 14/07/2016	Abierto
ICE, Junta de Castilla y León	Ayudas para financiar proyectos empresariales dirigidos a fomentar la innovación en el ámbito tecnológico de las PYMES de Castilla y León	Ayuda hasta el 40-50% del proyecto, máximo 6.000€ (10.000€ auditoría de innovación)	BOCYL 14/07/2016	Abierto
ICE, Junta de Castilla y León	Subvenciones para la realización de proyectos de I+D de las PYMES	Proyectos de desarrollo experimental, entre 20.000 y 175.000€	BOCYL 14/07/2016	Abierto
ICE, Junta de Castilla y León	Subvenciones dirigidas a Planes Estratégicos de empresas en materia de I+D	Porcentaje máximo de ayuda hasta el 70%, presupuesto mínimo 2.000.000€	BOCYL 29/06/2016	Abierto
Ministerio de Energía y Turismo	Ayudas del Programa de impulso a la creación de oficinas de transformación digital	Mínimo 100.000 € y máximo es de 200.000 € por beneficiario, para asociaciones y colegios profesionales	BOE 23/12/2017	1 mes
Ministerio de Energía y Turismo	Segunda Convocatoria del Programa de Ayudas para actuaciones de rehabilitación energética de edificios existentes (PAREER II)	Ayudas del 20-30% de la inversión para propietarios de edificios o empresas de servicios energéticos	BOE 03/01/2018	desde 03/02/2018
Red.es	Ayudas Banda Ancha 30Mbps	Máximo 400€ de subvención, para ciudadanía, autónomos, pequeñas empresas y administraciones locales	BOE 29/11/2017	30/05/2018

AYUDAS INTERNACIONALIZACIÓN

ENTIDAD	CONVOCATORIA	AYUDA	INFORMACION	PLAZO
---------	--------------	-------	-------------	-------

Para recibir este boletín y mucho más:

TGEE AMAYA CAMINO DE SANTIAGO: Estela de Pedro.

Indicando en Asunto boletín y lugar de residencia

camino@sodebur.es

www.emprenderural.com

+ info en Facebook: [emprende rural](#)



Orientación y consultoría de empresas y emprendedores gratis.

Ministerio de Economía e Industria	Programa ICEX-Next de apoyo a la internacionalización de la PYME española no exportadora o exportadora no consolidada	9.800€, correspondientes al 50% del coste de 45 horas de asesoramiento personalizado	BOE 03/01/2018	31/12/2018
ADE, Junta de Castilla y León	Subvenciones destinadas a financiar proyectos de expansión internacional de las PYMES	40 a 50% sobre los costes subvencionables, con el límite máximo de 50.000 euros	BOCYL 29/06/2016	Abierto

AYUDAS PREVENCIÓN DE RIESGOS LABORALES

ENTIDAD	CONVOCATORIA	AYUDA	INFORMACION	PLAZO
Junta de Castilla y León	Subvenciones a nuevas contrataciones como "Trabajador designado" o sustituir a aquel durante el tiempo que actúe como tal (Programa IV)	85% de los gastos subvencionables, máximo 120 a 600 euros por cada mes de trabajo	BOCYL 29/12/2017	03/09/2017
Junta de Castilla y León	Subvenciones formación de trabajadores y empresarios ó autónomos en materia de seguridad y salud laboral (Programa VI)	2.875€ a 12.000€ para cursos de formación	BOCYL 29/12/2017	03/09/2018

AYUDAS FORMACIÓN Y EMPLEO

ENTIDAD	CONVOCATORIA	AYUDA	INFORMACION	PLAZO
Junta de Castilla y León	Subvenciones programa de Formación Profesional Específica con compromiso de contratación (2018-2019)	Ayudas acciones de formación profesional por empresas y entidades sin ánimo de lucro	BOCYL 26/12/2017	30/04/2019

AYUDAS MEDIO AMBIENTE

ENTIDAD	CONVOCATORIA	AYUDA	INFORMACION	PLAZO
Fundación Biodiversidad	Ayudas para actividades en el ámbito de la biodiversidad terrestre, biodiversidad marina y litoral y el fomento de la información ambiental 2018	Hasta 7% del proyecto, máximo 25.000-50.000€, para entidades públicas o sin ánimo de lucro	BOE 24/01/2018	30/04/2018
Fundación Biodiversidad	Ayudas para proyectos en el marco del Programa Empleaverde 2018	Proyectos de entre 100.000 y 300.000€, entidades públicas o privadas, con o sin ánimo de lucro	BOE 06/02/2018	30/04/2018
Fundación Biodiversidad	Ayudas para la cofinanciación de proyectos apoyados por el programa LIFE en el ámbito de la biodiversidad 2018	Hasta 90% del proyecto, máximo 200.000€	BOE 05/02/2018	16/10/2018
IDAE	Programa de Ayudas para la adquisición de vehículos de energías alternativas (Plan Movalt Vehículos)	Ayudas adquisición de vehículos eléctricos, de gas o pila de combustible	BOE 28/11/2017	30/06/2018



Orientación y consultoría de empresas y emprendedores gratis.

IDAE	Ayudas para la implantación de infraestructuras de recarga de vehículos eléctricos (Plan Movalt Infraestructura)	60% de la inversión para entidades públicas y Pequeñas Empresas, 40% de la inversión resto de empresas	BOE 16/01/2018	31/12/2018
IDAE	Programa de ayudas para actuaciones de cambio modal y uso más eficiente de los modos de transporte (FNEE) - Segunda convocatoria	30% del proyecto, máximo 200.000€, 100 €/conductor para cursos de formación, máximo 100.000€	BOE 25/04/2017	25/04/2018

AYUDAS ENTIDADES LOCALES

ENTIDAD	CONVOCATORIA	AYUDA	INFORMACION	PLAZO
SODEBUR	Subvenciones sustitución integral alumbrado público con tecnología LED y adaptación a la normativa dentro del proyecto PRIAP	50% del importe total del proyecto aprobado	BOP 17/03/2017	15/07/2018
Diputación de Burgos	Plan Entidades Locales Menores 2017	Máximo 90% de los presupuestos subvencionables	BOP 21/03/2017	30/06/2018
Junta de Castilla y León	Ayudas para el fomento de Mancomunidades	Ayudas fomento, gastos corrientes e inversiones para Municipios, Mancomunidades y Diputaciones	BOCYL 06/03/2018	29/06/2018
IDAE	Ayudas para proyectos de inversión en economía baja en carbono	50%, 80% o 85% de la inversión, en función de la clasificación de la región, municipios de menos de 20.000 habitantes o agrupaciones	BOE 17/06/2017	31/12/2018
Diputación de Burgos	Subvenciones para actuaciones artísticas en las fiestas patronales durante 2018	Ayuda para una actuación artística (danza, música o teatro) por localidad	BOP 18/04/2018	18/05/2018
IDAE	Programa de ayudas para la renovación de las instalaciones de alumbrado exterior municipal (segunda convocatoria)	Préstamo reembolsable hasta el 100% de la inversión a 10 años y 0,0% de interés, entre 300.000 y 4.000.000 €	25/04/2018	25/04/2018
Junta de Castilla y León	Subvenciones destinadas a entidades locales para financiar actuaciones de mejora de la calidad en las infraestructuras turísticas en destino	Hasta el 80% de la inversión, límite máximo de inversión aprobada de 60.000€	BOCYL 03/04/2018	25/04/2018
Diputación de Burgos	Plan Empleo I - Subvenciones para la contratación temporal de personas desempleadas para obras de interés social	5.000-10.000€ por contratos de 180 días, mínimo a media jornada	BOP 13/04/2018	28/04/2018
Diputación de Burgos	Plan Empleo II - Subvenciones para la contratación temporal de personas con discapacidad	5.000€ por contratos de trabajo de 90 días a jornada completa o 180 días a media jornada	BOP 13/04/2018	04/05/2018
Diputación de Burgos	Subvenciones para construcción, ampliación, mejora o mantenimiento de Instalaciones Deportivas de titularidad municipal	Hasta 60% de la inversión solicitada	BOP 06/04/2018	08/05/2018
Diputación de Burgos	Concurso provincial de conservación del patrimonio urbano rural 2018	Premios de 1.500-11.500€ según categoría	BOP 24/04/2018	24/05/2018

Para recibir este boletín y mucho más:

TGEE AMAYA CAMINO DE SANTIAGO: Estela de Pedro.

Indicando en Asunto boletín y lugar de residencia

camino@sodebur.es

www.emprenderural.com

+ info en Facebook: [emprende rural](#)



Orientación y consultoría de empresas y emprendedores gratis.

Ministerio de Energía	Ayudas para la realización de proyectos en el marco del Programa de extensión de la banda ancha de nueva generación	Ayudas del 40-80%, para operadores habilitados	BOE 20/04/2018	16/05/2018
-----------------------	---	--	----------------	------------

AYUDAS ENTIDADES SIN ÁNIMO DE LUCRO Y PROYECTOS SOCIALES

ENTIDAD	CONVOCATORIA	AYUDA	INFORMACION	PLAZO
Banco Santander	Programa Santander Ayuda 2017/2018	Máximo de 5.000€ para proyectos con personas en situación de vulnerabilidad social	www.fundacionbancosantander.com	31/05, 29/08, y 01/12/18
Junta de Castilla y León	Subvenciones del programa de vivienda y apoyo para la vida independiente con itinerarios de inserción sociolaboral para personas con discapacidad	700€ al mes por cada plaza de vivienda ocupada, hasta un máximo de 5 plazas por vivienda	BOCYL 02/10/2017	Abierto
Obra Social La Caixa	Convocatoria de interculturalidad y acción social	75% del coste del proyecto, máximo 40.000-60.000€ para proyectos de una o varias entidades	https://obrasocialacaixa.org	30/04/2018
Obra Social La Caixa	Convocatoria de acción social en el ámbito rural	75% del coste del proyecto, máximo 40.000-60.000€ para proyectos de una o varias entidades	https://obrasocialacaixa.org	30/04/18 al 21/05/18
Ayuntamiento del Valle de Valdelucio	Subvenciones a asociaciones sin ánimo de lucro	Hasta 90% actividades formativas, culturales, artísticas, recreativas, de salud y bienestar social	BOP 19/02/2018	30/11/2018
Ministerio de Educación	Subvenciones para la edición de revistas culturales	50% del coste de publicación de la revista	BOE 07/04/2018	27/04/2018
Ayuntamiento de Aranda de Duero	Ayudas a las asociaciones de comerciantes para actividades en materia de promoción comercial	Ayudas para actividades de promoción del sector comercial	BOP 09/04/2018	20 días hábiles
Ayuntamiento de Aranda de Duero	Subvenciones para asociaciones dedicadas a actividades turísticas	Ayudas para actividades turísticas	BOP 09/04/2018	20 días hábiles
Junta de Castilla y León	Subvenciones destinadas a la contratación temporal de jóvenes incluidos en el Sistema Nacional de Garantía Juvenil, para realización de obras y servicios de interés general y social	7.500€ para contratos de mínimo 6 meses al 75% de la jornada ordinaria	BOCYL 05/04/2018	25/04/2018
Junta de Castilla y León	Subvenciones a la contratación temporal de personas desempleadas y beneficiarias de Renta Garantizada de Ciudadanía para la realización de obras y servicios de interés general y social	10.000€ para contratos de mínimo 6 meses a jornada completa, para entidades sin ánimo de lucro de la Red de Protección a Familias afectadas por la crisis y empresas de inserción	BOCYL 05/04/2018	25/04/2018
Junta de Castilla y León	Subvenciones para la organización de eventos deportivos extraordinarios de	100% del importe del proyecto, dirigido a clubes y asociaciones	BOCYL 03/04/2018	25/04/2018

Para recibir este boletín y mucho más:

TGEE AMAYA CAMINO DE SANTIAGO: Estela de Pedro.

Indicando en Asunto boletín y lugar de residencia

camino@sodebur.es

www.emprenderural.com

+ info en Facebook: [emprende rural](#)



Orientación y consultoría de empresas y emprendedores gratis.

	carácter nacional e internacional	deportivas		
Junta de Castilla y León	Subvenciones a clubes deportivos y sociedades anónimas deportivas para el desarrollo de su actividad deportiva «Programa Cantera 2018»	100% de la cantidad solicitada, máximo 100.000€ por beneficiario	BOCYL 03/04/2018	25/04/2018
Junta de Castilla y León	Subvenciones destinadas a apoyar el funcionamiento de las asociaciones juveniles y demás formas organizadas de participación juvenil de ámbito autonómico	Máximo 30.000 euros por entidad	BOCYL 16/04/2018	07/05/2018
Diputación de Burgos	Subvenciones a entidades sin fines de lucro para la realización de ferias, concursos y exposiciones de carácter agropecuario	Hasta el 50% del presupuesto de gastos, máximo 3.000€	BOP 19/04/2018	21/05/2018
Diputación de Burgos	Subvenciones para asociaciones culturales y centros regionales burgaleses	Ayudas de 400-4.000€, máximo 70% del proyecto, para asociaciones cuyo presupuesto anual no supere los 12.000€	BOP 20/04/2018	23/05/2018
Junta de Castilla y León	Subvenciones dirigidas a la promoción de Organizaciones Sindicales en Castilla y León	Ayudas de máximo 57.462 euros	BOCYL 18/04/2018	15/06/2018

OTRAS BECAS, AYUDAS y CONVOCATORIAS

ENTIDAD	CONVOCATORIA	AYUDA	INFORMACION	PLAZO
Ministerio de Empleo y Seguridad Social	Sistema Nacional de Garantía Juvenil	Acceso jóvenes de 16 a 29 años al mercado de trabajo	www.empleo.gob.es	2015-2017
Junta de Castilla y León	Becas y Ayudas para trabajadores desempleados que participen en formación de oferta	Becas y ayudas de transporte, manutención, alojamiento y conciliación	BOCYL 03/01/2018	1 mes desde fin del curso
Ayuntamiento de Valle de Valdelucio	Subvenciones destinadas a facilitar el acceso a Internet, telefonía y televisión en Valle de Valdelucio	80% del coste de contratación y gasto mensual de los servicios	BOP 15/09/2017	Abierto
Junta de Castilla y León	Subvenciones programa específico de formación y acciones de apoyo al empleo de personas con discapacidad	3.500-4.900€ al año por contrataciones y 1.100-1.400€ por cursos de formación	BOCYL 15/11/2017	Abierto
Diputación de Burgos	Ayudas necesidades básicas de subsistencia en situaciones de urgencia social 2018	Ayuda para alojamiento, manutención y otras necesidades	BOP 21/12/2017	31/12/2018
SEPE	Programa de Activación para el Empleo	426€ durante 6 meses, desempleados con responsabilidades familiares, inscritos a fecha 01/05/17	BOE 28/04/2017	30/04/2018
Ministerio de Economía e Industria	Convocatoria de las Becas de Internacionalización Empresarial de ICEX para 2020	Ayuda de 21.000 a 48.000 euros en función del país y ciudad de destino	BOE 03/01/2018	07/05/2018



Orientación y consultoría de empresas y emprendedores gratis.

Junta de Castilla y León	Subvenciones para adquisición de equipamiento y realización de instalaciones individuales de sistemas de televisión vía satélite SAT-TDT	Máximo 400€ para equipamiento e instalaciones individuales de sistemas de televisión vía satélite SAT-TDT	BOCYL 23/03/2018	15/09/2018
Junta de Castilla y León	Ayudas a extranjeros residentes en Castilla y León para promover su integración laboral y en el sistema formativo en la comunidad	Ayudas para convalidación de títulos expedidos en sus países de origen	BOCYL 04/04/2018	01/10/2018
Junta de Castilla y León	Ayudas para financiar los gastos de matrícula y acreditación lingüística de alumnos universitarios en una segunda lengua, curso académico 2017-2018	Máximo de 500 euros por beneficiario	BOCYL 17/04/2018	1 al 30/06/2018
Junta de Castilla y León	Ayudas para garantizar recursos mínimos de subsistencia a trabajadores de la molturación de remolacha con suspensión de contratos por circunstancias meteorológicas adversas	Cuantía equivalente al salario mínimo interprofesional, hasta un máximo de 90 días	BOCYL 18/04/2018	30 días desde fin de suspensión
Junta de Castilla y León	Ayudas a trabajadores afectados por expedientes de regulación de empleo de suspensión de contratos de trabajo o reducción de la jornada	7 y 10 euros por jornada completa efectiva de suspensión	BOCYL 18/04/2018	10/10/2018
Junta de Castilla y León	Ayudas a trabajadores afectados por expedientes de regulación de empleo de suspensión de contratos que hayan agotado el derecho a percibir la prestación contributiva por desempleo	24,53€ por día con suspensión de contrato, máximo 735,90€ por cada mes. Ayuda durante máximo 180 días o 4.415,40€	BOCYL 18/04/2018	14/09/2018

20

PREMIOS

ENTIDAD	CONVOCATORIA	PREMIO	INFORMACION	PLAZO
ACEVIN	IV Premios de Enoturismo Rutas del Vino de España	Premio honorífico	www.wineroutesofspain.com	31/05/2018
ADEME, Asociación de Empresarias de Castilla y León	Concurso Mujer Emprendedora	Premio de 3.000€, proyectos iniciados o a iniciar entre 01/07/2017 y 01/06/2018	www.ademe.es	01/06/2018
Universidad Europea	X Premios Jóvenes Emprendedores Sociales	10 premios de 2.000€ y programa específico de formación, jóvenes 18-29 años	https://universidadeuropea.es	21/05/2018
Cámara de Comercio	Premio Pyme del Año de Burgos 2018	Diploma, campaña de difusión y video corporativo	www.camaraburgos.com	15/06/2018
Comisión Europea	Concurso Europeo de Innovación Social: European Social Innovation Competition 2018	3 premios de 50.000€ proyectos que generen empleo para jóvenes en el ámbito local	https://ec.europa.eu	27/04/2018
Fundación Mapfre	Premios Fundación MAPFRE a la Innovación Social	30.000 euros, apoyo y visibilidad al proyecto	www.fundacionmapfre.org	30/04/2018

Para recibir este boletín y mucho más:

TGEE AMAYA CAMINO DE SANTIAGO: Estela de Pedro.

Indicando en Asunto boletín y lugar de residencia

camino@sodebur.es

www.emprenderural.com

+ info en Facebook: [emprende rural](#)



Orientación y consultoría de empresas y emprendedores gratis.



Líneas de financiación

FINANCIACIÓN				
ENTIDAD	CONVOCATORIA	CONDICIONES	INFORMACION	PLAZO
SODEBUR	Créditos empresas y autónomos del medio rural	Hasta 25.000€ al 1,5% de interés. Plazo: hasta 4 años con 6-8 meses de carencia	Préstamos-SODEBUR	Abierto
Juventud CYL	Microcréditos jóvenes menores de 35 años. Autoempleo o autónomos 60.000€ renta anual max.	Hasta 25.000€ (95% inversión) 6,25% interés. 72 cuotas máximo	Juventud.jcyl.es	Abierto.
Ministerio de Economía	ICO-IDEA eficiencia energética: Industria y Comercio	Reducir emisiones según catálogo www.idae.es . Préstamo de 1 a 10 años, 1 de carencia	ico-idae-eficiencia-energetica-2017-2018	Hasta 17 diciembre 2018
Ministerio de Economía	ICO-IDEA eficiencia energética: Hostelería	Reducir emisiones ver catálogo www.idae.es . Préstamo de 1 a 5 años, 1 de carencia	ico-idae-eficiencia-energetica-2017-2018	Hasta 17 diciembre 2018
Ministerio de Industria, Energía y Turismo	ENISA Jóvenes Emprendedores Menores 40 años	Mínimo 25.000 y máximo 75000€. Plazo máx. 4 años. Euribor + 3,25	http://www.enisa.es/jovenes-emprendedores	Año 2018
Ministerio de Industria, Energía y Turismo	ENISA Emprendedores (mayores 40 años) 24 meses máx. inicio actividad	Mínimo 25.000 y máximo 300.000€. Plazo máx. 7 años. Euribor + 3,75%.	http://www.enisa.es/es/financiacion/PYMES	Año 2018
Ministerio de Industria, Energía y Turismo	ENISA Crecimiento PYMES Financia consolidación, crecimiento, internacionalización	Min. 25.000€-1.500.000€ Vencimiento 9 años. Carencia 7. Interés 1º tramo Euribor +3,75%.	Enisa crecimiento	2018
BEI	Proyectos de inversión y circulante para PYMES Y MIDCAPS	Financia activos materiales, inmateriales, sucesión y cesión de empresas, vehículos y circulante. BEI aporta 0,25% interés.	lacaixa - ibercaja	
FEI	Programa COSME: Financiación PYMES inversión y circulante.	Préstamo o leasing. Plazo 1 y 5 años. Principal – 150.000 € SGR	Cersa-sme.es	2018
FEI	Programa HORIZON 2020 Financiación PYMES inversión y circulante	Préstamo o leasing. Plazo 1 y 10 años. Principal + 150.000 €. SGR	Cersa-sme.es	2018



Orientación y consultoría de empresas y emprendedores gratis.

FINANCIACIÓN

ENTIDAD	CONVOCATORIA	CONDICIONES	INFORMACION	PLAZO
ADE FINANCI A (Iberaval)	Microcréditos ICE Emprendedores (ámbito rural y urbano)	Inicio de actividad después de 01/01/2017. De 6.000-50.000€, Inversión y circulante. Amortización 12- 72 meses, carencia, garantía personal. Eur+3% máximo. Bonificación máx. 2%	Préstamos ICE	2018
ADE FINANCI A (Iberaval)	Préstamos ICE rural: empresas ámbito rural	De 6.000-150.000€, Inversión y circulante, amortización 12-120 meses, carencia, garantía personal Eur+3% máximo. Bonificación máx. 2%	Préstamos ICE	2018
ADE FINANCI A (Iberaval)	Autónomos y Microempresas	De 6.000 a 600.000€. Inversión y circulante. Eur+3% máximo Amortización hasta 48 meses. Bonificación máx. 2,75%	Préstamos ICE	2018
ADE FINANCI A (Iberaval)	Apoyo Financiero al Comercio	De 6.000 a 100.000€. Inversión y circulante. Amortización 12-84 meses. Interés eur.+3% máximo Bonificación máx. 2%	Préstamos ICE	2018
ADE FINANCI A (Iberaval)	Inversión y Expansión de Empresas	De 6.000 a 160.000€. Inversión. Amortización 36-180 meses. Eur+3% máximo Bonificación máx. 1,25%	Préstamos ICE	2018
ADE FINANCI A (Iberaval)	Sector Agroalimentario	De 6.000 a 600.000€. Inversión y circulante. Eur+3% máximo Amortización 12-180 meses. Bonificación máx. 1,50%	Préstamos ICE	2018
ADE FINANCI A (Iberaval)	TURISMO (Creación, modernización e iniciativas turísticas)	De 6.000 a 600.000€. Inversión y circulante. Eur+3% máximo Amortización 12-180 meses. Bonificación máx. 1,50%	Préstamos ICE	2018
ADE FINANCI A (Iberaval)	Emprendimiento Social	De 6.000 a 50.000€. Circulante. Eur+3% máximo Amortización 36-72 meses. Bonificación máx. 2%	Préstamos ICE	2018
ADE FINANCI A (Iberaval)	Apoyo Financiero a la I+D+I	De 6.000 a 600.000€. Inversión y circulante. Eur+3% máximo Amortización 36-120 meses.	Préstamos ICE	2018
ADE FINANCI A (Iberaval)	Anticipo de Subvenciones	De 6.000 a 600.000€. Inversión e I+D+I máximo Amortización hasta 48 meses. Bonificación máx. 1,50%	Préstamos ICE	2018



Orientación y consultoría de empresas y emprendedores gratis.



Cursos y Actividades de Formación

23

TÍTULO	HORA	CENTRO	DIRECCION	TELEFONO email	Observaciones
SERVICIOS SOCIALES, EDUCACIÓN					
Creación de contenidos y recursos didácticos en internet (MOODLE)	90	ATU	C/ Petronila Casado nº 18-20 bajo, BURGOS	atu.petronila@burgosatu.es 947 244 071	On line. Trabajadores de colegios Inscripción/
Los Mapas Conceptuales y la Generación de Contenidos E-Learning: CMAPTOOLS	70	Consultora Monte Alto		986113608 Raquel montealto@gmail.com enviar CV	Teleformación de L-V de 16:00-18:00h Inicio en abril.
OCIO Y TIEMPO LIBRE					
Socorrismo acuático (300h + 80h practicas)	380	GRUPO SIE	Avd. .Cantabria 63, bajo. BURGOS	melisa@gruposie.org 947 11 00 01	Prácticas en empresa, compromiso contratación del 10%
Técnicas y recursos de animación en actividades de tiempo libre	60	FOREMCYL	C/ Oviedo 7 Burgos	947 256 450	Prioritarios trabajadores Inicio en mayo. preinscripción
Procesos grupales y Educación en el Tiempo libre infantil y juvenil	30	FOREMCYL	C/ Oviedo 7 Burgos	947 256 450	Prioritarios trabajadores Inicio en junio. preinscripción
Monitor de Tiempo Libre	150	Voluntared	C/ Ramón y Cajal 6 Burgos	947 257 707 / 657 815 016 info@voluntared.org	Del 7 al 13 mayo. Especial desempleados. De 10:00 a 14:00 y 16:00 a 20:00h. 155€ Información
HOSTELERÍA Y TURISMO					
Servicio de Restaurante	280	C La Flora	C/ Arco del Pilar 9 Burgos	947 25 76 31	De 1/06 a 3/08/2018 Desempleados Inscribirse en el ECYL
Operaciones Básicas de Restaurante y Bar	290	Fundación LESMES	Pl. S. Juan Bautista s/n Burgos	947 06 09 52	De 22/05/ a 31/jul. Desempleados Inscribirse en el ECYL



Orientación y consultoría de empresas y emprendedores gratis.

TÍTULO	HORA	CENTRO	DIRECCION	TELEFONO email	Observaciones
Servicios de comidas en centros sanitarios y socio sanitarios		ATU	C/ Petronila Casado nº 18-20 bajo, BURGOS	atu.petronila@burgosatue.es 947 244 071	On line Autónomos y trabajadores de Hostelería. Inscripción
Innovación en la cocina	35	ATU	C/ Petronila Casado nº 18-20 bajo, BURGOS	atu.petronila@burgosatue.es 947 244 071	On line Autónomos y trabajadores de Hostelería. Inscripción
IDIOMAS					
Inglés Gestión Comercial	200	C.F.O del ECYL	C/ Eloy G. Quevedo s/n Burgos	947 22 52 12	De 14/05 a 22/06. Desempleados. Inscribirse en el ECYL
Inglés profesional para el turismo	100	GRUPO SIE	Avd. Cantabria 63, bajo. BURGOS	melisa@gruposie.org 947 11 00 01	Prácticas en empresa, compromiso contratación del 10%
EMPRENDIMIENTO Y ADMINISTRACIÓN					
Operaciones Auxiliares de servicios Administrativos	440	FAE	PL. Castilla 1 Burgos	947 26 61 42 formacion@faeburgos.org	Desempleados Información e inscripción.
Operaciones auxiliares de servicios administrativos y generales	270	LASTRA servicios Ambientales	Plg. Merindades-Navarra parcela 56 VILLARCAYO	947 13 04 40	De 8/05 a 10/07/2018 Desempleados
Creatividad e innovación empresarial	75	ATU	C/ Petronila Casado nº 18-20 bajo, BURGOS	atu.petronila@burgosatue.es 947 244 07	On line Trabajadores y autónomos Inscripción
Análisis de problemas y toma de decisiones	30	ATU	C/ Petronila Casado nº 18-20 bajo, BURGOS	atu.petronila@burgosatue.es 947 244 071/ 627 901 638	On line Trabajadores, autónomos. Inscripción
Emprender un negocio	60	ATU	C/ Petronila Casado nº 18-20 bajo, BURGOS	atu.petronila@burgosatue.es 947 244 071/ 627 901 638	On line Trabajadores, autónomos. Inscripción
Comunicación digital y networking en internet	30	ATU	C/ Petronila Casado nº 18-20 bajo, BURGOS	atu.petronila@burgosatue.es 947 244 071	On line Autónomos y trabajadores en Economía Social Inscripción
Estrategia y comunicación empresarial	60	ATU	C/ Petronila Casado nº 18-20 bajo, BURGOS	atu.petronila@burgosatue.es 947 244 071 627 901 638	On line Trabajadores y autónomos. Inscripción



Orientación y consultoría de empresas y emprendedores gratis.

TÍTULO	HORA	CENTRO	DIRECCION	TELEFONO email	Observaciones
Selección de personal on line	25	ATU	C/ Petronila Casado nº 18-20 bajo, BURGOS	atu.petronila@burgosatue.es 947 244 071 627 901 638	On line Trabajadores y autónomos. Inscripción
Fundamentos del coaching y orientación		ATU	C/ Petronila Casado nº 18-20 bajo, BURGOS	atu.petronila@burgosatue.es 947 244 071 627 901 638	On line Trabajadores y autónomos. Inscripción
Gestión auxiliar de personal	90	IBECON	C/ Juan Ramón Jiménez s/n Pentasa III nave 205 Burgos	947 485818 agarcia@ibecon.org	Trabajadores y autónomos
Nominaplús	25	ATU	C/ Petronila Casado nº 18-20 bajo BURGOS	atu.petronila@burgosatue.es 947 244 071 627 901 638	On line Trabajadores y autónomos. Inscripción
Análisis de cuentas anuales de la empresa	20	ATU	C/ Petronila Casado nº 18-20 bajo, BURGOS	atu.petronila@burgosatue.es 947 244 071 627 901 638	On line Trabajadores y autónomos Inscripción
Gestión operativa de Tesorería Facturaplús	90	EIBUR		947 278047 cursos@eibur.com	15 mayo mañanas. Trabajadores
Gestión operativa de Tesorería	90	IBECON	C/ Juan Ramón Jiménez s/n Pentasa III nave 205 Burgos	947 485818 agarcia@ibecon.org	Trabajadores y autónomos
Tesorería	20	ATU	C/ Petronila Casado nº 18-20 bajo BURGOS	atu.petronila@burgosatue.es 947 244 071/ 627 901 638	On line Trabajadores y autónomos Inscripción .
Sistema económico-financiero	100	ATU	C/ Petronila Casado nº 18-20 bajo BURGOS	atu.petronila@burgosatue.es 947 244 071 627 901 638	On line Trabajadores y autónomos. Inscripción
Gestión fiscal: IRPF	50	ATU	C/ Petronila	atu.petronila@burgosatue.es 947 244 071	On line Autónomos. Inscripción
Gestión fiscal: Introducción	50		Casado nº 18-20 bajo BURGOS		
Gestión Fiscal: IRPF Nominaplús	50 25	ATU	C/ Petronila Casado nº 18-20 bajo, BURGOS	atu.petronila@burgosatue.es 947 244 071	On line Autónomos. Inscripción
Gestión Fiscal: Introducción Nominaplús	40 25	ATU	C/ Petronila Casado nº 18-20 bajo, BURGOS	atu.petronila@burgosatue.es 947 244 071	On line Autónomos. Inscripción
Impuesto de Sociedades: Gestión fiscal de empresa	70	ATU	C/ Petronila Casado nº 18-20 bajo, BURGOS	atu.petronila@burgosatue.es 947 244 071	On line Autónomos. Inscripción
Registros contables	120	IBECON	C/ Juan Ramón Jiménez s/n. Pentasa III nave 205 Burgos	947 485818 agarcia@ibecon.org	Trabajadores y autónomos
Operaciones aux. de servicios administrativos y generales	440	IBECON	C/ Juan Ramón Jiménez s/n Pentasa III nave 205 Burgos	947 485818 agarcia@ibecon.org	Desempleados, prácticas en empresa



Orientación y consultoría de empresas y emprendedores gratis.

TÍTULO	HORA	CENTRO	DIRECCION	TELEFONO email	Observaciones
Ofimática	190	IBECON	C/ Juan Ramón Jiménez s/n Pentasa III nave 205 Burgos	947 485818 agarcia@ibecon.org	Trabajadores y autónomos
Ofimática: aplicaciones informáticas de gestión	50	ATU	C/ Petronila Casado nº 18-20 bajo, BURGOS	atu.petronila@burgosatue.es 947 244 071 627 901 638	On line Trabajadores y autónomos. Inscripción
Gestión de archivos	60	EIBUR	C/ San Pablo 14 Burgos	947 278047 cursos@eibur.com	Inicio 25 mayo tardes. Trabajadores
Gestión de archivos	60	IBECON	C/ Juan Ramón Jiménez s/n Pentasa III nave 205 Burgos	947 485818 agarcia@ibecon.org	Trabajadores y autónomos
Grabación de datos	90	IBECON	C/ Juan Ramón Jiménez s/n Pentasa III nave 205 Burgos	947 485818 agarcia@ibecon.org	Trabajadores y autónomos
La firma digital	20	ATU	C/ Petronila Casado nº 18-20 bajo, 09005 BURGOS	atu.petronila@burgosatue.es 947 244 071	On line Autónomos, trabajadores de Consultorías Inscripción
Ley de Protección de Datos	60	Montealto SL		inscripciones.montealto@gmail.com	De 18:30 a 20:00 h Teleformación
COMERCIO, MARKETING Y VENTAS					
Mejora de la Gestión de Stocks y Beneficios en el Comercio	50	Montealto SL		inscripciones.montealto@gmail.com	De 10:00 a 11:30h Teleformación
Atención al Cliente y Calidad de Servicio	25	Montealto SL		inscripciones.montealto@gmail.com	De 16:00 a 17:30 Teleformación
Productividad personal: marca personal, reputación on line	40	GOOGLE /Actívat	Fundación Santa María la Real		actívat/fórmate/ On line. Hasta 31/12/2018
Blog de la comunicación en negocios	20	ATU	C/ Petronila Casado nº 18-20 bajo, 09005 BURGOS	atu.petronila@burgosatue.es 947 244 071	On line Autónomos, trabajadores de Consultorías. Inscripción
Negocio online y correo electrónico	80	ATU	C/ Petronila Casado nº 18-20 bajo, 09005 BURGOS	atu.petronila@burgosatue.es 947 244 071	Autónomos, trabajadores del comercio Inscripción
Comercio electrónico.	40	GOOGLE/ Actívat			actívat/fórmate/ on line Hasta 31/12/2018
Comercio electrónico para emprendedores	20	UniMOOC GOOGLE Actívat		Información e inscripción	A distancia Inscripción abierta, gratuito.



Orientación y consultoría de empresas y emprendedores gratis.

TÍTULO	HORA	CENTRO	DIRECCION	TELEFONO email	Observaciones
Marketing digital	40	GOOGLE	GOOGLE		actívatelo/fórmate/ On line. Hasta 31/12/18
Marketing y reputación online	180	ATU	C/ Petronila Casado nº 18-20 bajo BURGOS	atu.petronila@burgosatue.es 947 244 071 627 901 638	On line Trabajadores y autónomos. Inscripción
Analítica web	40	GOOGLE	GOOGLE		actívatelo/fórmate/ on line
-Analítica Web	15	ATU	C/ Petronila Casado nº 18-20 bajo BURGOS	atu.petronila@burgosatue.es 947 244 071 627 901 638	On line Autónomos Inscripción .
-Analítica Web para medir resultados del Marketing.	30				
-Fundamentos del Plan Marketing	30				
-Gestión comercial y ventas en microempresas.	60	ATU	C/ Petronila Casado nº 18-20 bajo BURGOS	atu.petronila@burgosatue.es 947 244 071 627 901 638	On line Autónomos. Inscripción
-Gestión de venta y su cobro. Quejas, reclamaciones	30				
-Fundamentos de negociación comercial.	14	ATU	C/ Petronila Casado nº 18-20 bajo BURGOS	atu.petronila@burgosatue.es 947 244 071 627 901 638	On line Autónomos. Inscripción
-Gestión comercial y ventas en microempresas	60				
-Fundamentos de negociación comercial.	14	ATU	C/ Petronila Casado nº 18-20 bajo BURGOS	atu.petronila@burgosatue.es 947 244 071 627 901 638	On line Autónomos. Inscripción
-Fundamentos Plan Marketing en internet.	30				
-Gestión de venta y cobro. Atención a quejas y reclamaciones	30				
INFORMÁTICA Y DISEÑO					
Ofimática		ADALID		947 257 482	Teleformación Próximo inicio. Modular Información e inscripción
Aplicaciones JAVA (J2EE)	30	ATU	C/ Petronila Casado nº 18-20 bajo, 09005 BURGOS	atu.petronila@burgosatue.es 947 244 071	On line Autónomos y trabajadores de Consultorías. Inscripción
AJAX y JAVA para desarrollo de interfaces web RIA	100	ATU	C/ Petronila Casado nº 18-20 bajo, 09005 BURGOS	atu.petronila@burgosatue.es 947 244 071	On line Autónomos y trabajadores de Consultorías.



Orientación y consultoría de empresas y emprendedores gratis.

TÍTULO	HORA	CENTRO	DIRECCION	TELEFONO email	Observaciones
Desarrollo TIC para la gestión de información corporativa	50	ATU	C/ Petronila Casado nº 18-20 bajo, 09005 BURGOS	atu.petronila@burgosatu.es 947 244 071	On line Autónomos y trabajadores de Consultorías. Inscripción
Manejo del programa SPSS para análisis estadísticos	30	ATU	C/ Petronila Casado nº 18-20 bajo, 09005 BURGOS	atu.petronila@burgosatu.es 947 244 071	On line Autónomos y trabajadores de Consultorías. Inscripción
Accesibilidad Web	10	ATU	C/ Petronila Casado nº 18-20 bajo, 09005 BURGOS	atu.petronila@burgosatu.es 947 244 071	On line Autónomos y trabajadores de Consultorías. Inscripción
Desarrollo Web (I,II)	40	GOOGLE			activate/fórmate/ on line Hasta 31/12/2018
Desarrollo de Apps.	40	GOOGLE			activate/fórmate/ on line Hasta 31/12/2018
Cloud Computing	40	GOOGLE			activate/fórmate/ on line Hasta 31/12/2018
-Internet avanzado	40	ATU	C/ Petronila Casado nº 18-20 bajo BURGOS	atu.petronila@burgosatu.es 947 244 071 627 901 638	On line Autónomos. Inscripción
-Internet, RRSS y dispositivos digitales	30				
-Internet Avanzado	40	ATU	C/ Petronila Casado nº 18-20 bajo BURGOS	atu.petronila@burgosatu.es 947 244 071 627 901 638	On line Autónomos. Inscripción
-Internet, RRSS y dispositivos digitales.	30				
-Plataforma de desarrollo J2EE	10				
-Internet, RRSS y dispositivos digitales.	30	ATU	C/ Petronila Casado nº 18-20 bajo BURGOS	atu.petronila@burgosatu.es 947 244 071 627 901 638	On line Autónomos. Inscripción
-La tecnología de la información aplicada a la empresa	30				
-Diseño asistido por ordenador AUTOCAD.	50	ATU	C/ Petronila Casado nº 18-20 bajo BURGOS	atu.petronila@burgosatu.es 947 244 071 627 901 638	On line Autónomos. Inscripción
-Plataforma de desarrollo J2EE	10				
Diseño asistido por ordenador: AUTOCAD	50	ATU	C/ Petronila Casado nº 18-20 bajo, BURGOS	atu.petronila@burgosatu.es 947 244 071 627 901 638	On line Trabajadores y autónomos Inscripción
AUTOCAD iniciación	30	ATU	C/ Petronila Casado nº 18-20 bajo BURGOS	atu.petronila@burgosatu.es 947 244 071 / 627 901 638	On line Trabajadores y autónomos. Inscripción



Orientación y consultoría de empresas y emprendedores gratis.

TÍTULO	HORA	CENTRO	DIRECCION	TELEFONO email	Observaciones
Diseño gráfico vectorial con Adobe Illustrator (Avanzado)	120	ATU	C/ Petronila Casado nº 18-20 bajo	atu.petronila@burgosatue.es 947 244 071 627 901 638	On line Trabajadores y autónomos. Inscripción
Ofimática en la nube: Google drive	100	ATU	C/ Petronila Casado nº 18-20 bajo BURGOS	atu.petronila@burgosatue.es 947 244 071 627 901 638	On line Trabajadores, autónomos Inscripción
Linux Profesional (avanzado)	100	ATU	C/ Petronila Casado nº 18-20 bajo, BURGOS	atu.petronila@burgosatue.es 947 244 071 627 901 638	On line Trabajadores y autónomos. Inscripción
Informática para oficinas técnicas: CAD, ESCEL, PRESTO	110	ATU	C/ Petronila Casado nº 18-20 bajo, BURGOS	atu.petronila@burgosatue.es 947 244 071 627 901 638	On line Trabajadores y autónomos. Inscripción
Creación, programación y diseño de pág. web dinámicas	25	ATU	C/ Petronila Casado nº 18-20 bajo, 09005 BURGOS	atu.petronila@burgosatue.es 947 244 071	On line Autónomos y trabajadores de Economía Social
Confección y publicación de páginas WEB	260	ATU	C/ Petronila Casado nº 18-20 bajo, 09005 BURGOS	atu.petronila@burgosatue.es 947 244 071	De 2/05 a 16/07/2018 Desempleados.
Analysis & Desing DB: Diseño de base de datos relacionales	15	ATU	C/ Petronila Casado nº 18-20 bajo BURGOS	atu.petronila@burgosatue.es 947 244 071	On line Autónomos y trabajadores de Consultorías Inscripción
Maquetación digital con Adobe Indesign	88	Método Estudio Consultores SLU	900101672	inscripciones.metodo@gmail.com ,	De 27 abril a 3 julio. De 16:00-18:00h Teleformación
Tratamiento de Textos y maquetación	70	FOREMCYL	C/ Oviedo 7 Burgos	947 256 450	Prioritarios trabajadores Inicio en mayo. preinscripción
Introducción a los SIG.GVSIG Usuario	150	Método Estudio Consultores SLU		inscripciones.metodo@gmail.com l.com	De 9:30 a 13:00h Teleformación
Herramientas de Gestión del Suelo. Sistemas de Información Geográfica Con Software (GvSIG).	210	Método Estudio Consultores SLU		inscripciones.metodo@gmail.com l.com ,	De 9:30 a 13:00 h Teleformación



Orientación y consultoría de empresas y emprendedores gratis.

TÍTULO	HORA	CENTRO	DIRECCION	TELEFONO email	Observaciones
INDUSTRIA Y OFICIOS					
Revisor de calidad, materias primas y productos de confección	50	Montealto SL		inscripciones.montealto@gmail.com	De 17:00 a 19:00 Teleformación
Mecanizado por Arranque de Viruta	360	CFO ECYL	C/ Eloy G ^a Quevedo s/n Burgos	947 22 52 12	De 2/05 a 26/07 Desempleados. Inscribirse en el ECYL
Mantenimiento mecánico de líneas automatización	240	IBECON	C/ Juan Ramón Jiménez s/n Pentasa III nave 205 (Burgos)	947 485818 agarcia@ibecon.org	Trabajadores y autónomos
Montaje y mantenimiento mecánico	270	IBECON	C/ Juan Ramón Jiménez s/n Pentasa III nave 205 (Burgos)	947 485818 agarcia@ibecon.org	Trabajadores y autónomos
Mantenimiento y montaje mecánico de equipo industrial	600	IBECON	C/ Juan Ramón Jiménez s/n Pentasa III nave 205 (Burgos)	947 485818 agarcia@ibecon.org	Desempleados, prácticas en empresa
Montaje y mantenimiento de instalaciones calóricas	220	M ^a Ángeles Alonso SL	C/ Condado de Treviño 11	947 24 42 07	De 7/05 a 9/07/2018 Desempleados.
Parámetros económicos rentables en Eficiencia Energética	20	ATU	C/ Petronila Casado nº 18-20 bajo, 09005 BURGOS	atu.petronila@burgosatue.es 947 244 071	On line Autónomos y trabajadores sector Construcción. Inscripción
Perfeccionamiento en Eficiencia Energética de Edificios	30	ATU	C/ Petronila Casado nº 18-20 bajo, 09005 BURGOS	atu.petronila@burgosatue.es 947 244 071	On line Autónomos y trabajadores sector Construcción. Inscripción
Cálculos Para la Certificación Energética de Edificios Existentes y de Nueva Construcción	60	Consultora Monte Alto		986113608 Raquel montealto@gmail.com enviar CV	Teleformación de L-V 11.00-13:00h. Inicio 20 abril.
Fundamentos básicos de electricidad	60	ATU	C/ Petronila Casado nº 18-20 bajo, 09005 BURGOS	atu.petronila@burgosatue.es 947 244 071	On line Autónomos y trabajadores sector Construcción. Inscripción
Electricidad básica para proyectos de electrificación de edificios	60	ATU	C/ Petronila Casado nº 18-20 bajo, BURGOS	atu.petronila@burgosatue.es 947 244 071	On line Autónomos y trabajadores sector Construcción. Inscripción



Orientación y consultoría de empresas y emprendedores gratis.

TÍTULO	HORA	CENTRO	DIRECCION	TELEFONO email	Observaciones
Operaciones auxiliares de montaje de redes eléctricas.	220	Ma Ángeles Alonso SL	C/ Condado de Treviño 11 Burgos	947 24 42 07	De 7/05 a 18/07/2018 Desempleados. Preferente trabajadores ocupados. preinscripción
OTROS					
Actividades Auxiliares de almacén	210	2000 CF Servicios	C/ Duque de Frías 2 Briviesca	6701 871 869	De 12/06 a 27/07/2017 Desempleados.
Limpieza de superficies y mobiliario en edificios y locales	240	ATU	C/ Petronila Casado nº 18-20 bajo, 09005 BURGOS	atu.petronila@burgosatue.es 947 244 071 / 627 901 638	Desempleados. Compromiso contratación 10% Inscripción
Limpieza de superficies y mobiliario en edificios y locales	230	FOREMCYL	C/ Alcalde Martín Cobos 15 nave 12	947482263	De 28/05 a 20/07/2018 Desempleados. Inscribirse en el ECYL
Fundamentos de la calidad en la industria	24	ATU	C/ Petronila Casado nº 18-20 bajo, 09005 BURGOS	atu.petronila@burgosatue.es 947 244 071 / 627 901 638	On line Autónomos y trabajadores de Consultorías. Inscripción
Implantación de sistemas de calidad alimentaria en la industria agroalimentaria	270	ATU	C/ Petronila Casado nº 18-20 bajo, 09005 BURGOS	atu.petronila@burgosatue.es 947 244 071 / 627 901 638	On line. Autónomos y trabajadores del comercio de frutas y verduras.
Topografía forestal: Cartografía básica y GPS	30	ATU	C/ Petronila Casado nº 18-20 bajo, 09005 BURGOS	atu.petronila@burgosatue.es 947 244 071 627 901 638	On line. Autónomos y trabajadores del comercio de frutas y verduras. Inscripción
Uso eficiente del agua en el sector agrario	40	ATU	C/ Petronila Casado nº 18-20 bajo, 09005 BURGOS	atu.petronila@burgosatue.es 947 244 071 / 627 901 638	On line. Autónomos y trabajadores del comercio de frutas y verduras. Inscripción
Responsabilidad Social Corporativa	30	ATU	C/ Petronila Casado nº 18-20 bajo, 09005 BURGOS	atu.petronila@burgosatue.es 947 244 071/ 627 901 638	On line Trabajadores y autónomos de centros de atención a pacientes Discapacitados .Inscripción



Orientación y consultoría de empresas y emprendedores gratis.

TÍTULO	HORA	CENTRO	DIRECCION	TELEFONO email	Observaciones
Gestión de residuos	75	ATU	C/ Petronila Casado nº 18-20 bajo, 09005 BURGOS	atu.petronila@burgosatu.es 947 244 071 627 901 638	On line Trabajadores y Autónomos del sector alimentación y bebidas Inscripción
Tratamientos de Residuos y Reciclaje	150	Método Estudio Consultores SLU	900 101 672	inscripciones.metodo@gmail.com ,	De 27 abril a 26 julio. De L-V 16:00 18:30 h Teleformación Enviar CV
Prevención de Riesgos Laborales (Nivel Básico I)	30	Formatec		947484818 formatec@formatasa.es	Teleformación.
Coordinación en materia de seguridad y salud en obras de construcción	200	ATU	C/ Petronila Casado nº 18-20 bajo, BURGOS	atu.petronila@burgosatu.es 947 244 071	On line Trabajadores y Autónomos del sector Construcción. Inscripción
Actualización del reglamento de seguridad contra incendios en establecimientos industriales	20	ATU	C/ Petronila Casado nº 18-20 bajo, BURGOS	atu.petronila@burgosatu.es 947 244 071	On line Trabajadores, autónomos Inscripción
Auditoría medioambiental	60	ATU	C/ Petronila Casado nº 18-20 bajo, BURGOS	atu.petronila@burgosatu.es 947 244 071 627 901 638	On line Trabajadores y autónomos. Inscripción
Servicios auxiliares de estética	240	ATU	C/ Petronila Casado nº 18-20 bajo, BURGOS	atu.petronila@burgosatu.es 947 244 071	On line Trabajadores y Autónomos Inscripción

ENLACES CURSOS DE FORMACIÓN

Servicio Público de Empleo de Castilla y León:

<http://www.empleo.jcyl.es/web/jcyl/Empleo/es/Plantilla66y33/1284326172615/> / / Cursos

Asociación de Jóvenes Empresarios AJE Burgos: <http://ajeburgos.com/category/aprendizaje/>

Emprendedores y PYME. Ministerio de Industria: http://www.ipyme.org/es-ES/Cursos_On Line/Paginas/zonadeacceso.aspx

Formación del Instituto de Juventud de la Junta de Castilla y León:

<https://juventud.jcyl.es/web/jcyl/Juventud/es/Plantilla100/1284710637431/> / /

FOREM: <http://www.foremcyl.es/oferForm16-17.php>

FAE: <http://www.faeburgos.org/default.aspx#>

Cámara de Comercio: http://www.camaraburgos.com/contenido/index.php?option=com_content&view=section&id=6&Itemid=58

EIBUR: <http://www.eibur.com/formacion-para-trabajadores/>

ATU: [Formación on line gratuita: autónomos y trabajadores 2018](#)

Para recibir este boletín y mucho más:

TGEE AMAYA CAMINO DE SANTIAGO: Estela de Pedro.

camino@sodebur.es

www.emprenderural.com

+ info en Facebook: [emprende rural](#)



Orientación y consultoría de empresas y emprendedores gratis.

ENLACES CURSOS DE FORMACIÓN

Fundación Lesmes: <http://www.fundacionlesmes.org/es/que-hacemos/programas-y-centros/cefe-centro-de-formacion-y-empleo/>

Cyl Digital: <https://www.cyldigital.es/formacion/formacion-on-line>

Aula Mentor: <http://www.aulamentor.es/es/cursos-mentor>

Cursos MOOC gratuita on line: <https://cursosgratisonline.co/mooc/enero-2018/>

Cursopedia: Formación online: <http://www.cursopedia.com/>



Jornadas y charlas

GESTIÓN EMPRESARIAL

Titulo	Organiza	Donde	Lugar	Fecha	Hora	Inscripciones
Jornada " ¿Cómo conseguir un préstamo? "	FAE	Salón de Actos Palacio Municipal	Salas de los Infantes	26/04/2018	16:00 – 19:00h	fae@burgos.org 947 266142
Jornada " Obligación de adaptación de las empresas de Burgos al nuevo reglamento europeo de protección de datos de carácter personal "	FAE	Plaza Castilla, 1	Burgos	26/04/2018	16:30 - 18:30h	informacion@faeburgos.org 947 266142
Formación para manipuladores de alimentos	Cámara Burgos	C/ San Carlos, 1-1º	Burgos	23/05/2018 20/06/2018	16:00 – 21:00h	inscripciones

EMPREDIMIENTO

Titulo	Organiza	Donde	Lugar	Fecha	Hora	Inscripciones
Jornada UBUverde "Economía circular y eco-empredimiento"	UBU	Facultada de Ciencias económicas	Burgos	25/04/2018	09:00h	ubuverde@ubu.es
Taller " Elabora tu plan de negocio "	Cámara Burgos	Aula formación CEDER Merindades	Villarcayo	25/04/2018	10:00 – 12:00h	asesoramiento@camaraburgos.com
Taller de emprendizaje "Cómo crear una marca diferenciadora en un mercado competitivo"	Espacio Emprende	C/ Sonsoles Ballve nº 4	Burgos	26/04/2018	11:00 – 13:00h	947 288800-EXT. 8435 espacioemprende@aytoburgos.es
Talleres herramientas gestión emprendedores "Comunicación persuasiva"	SODEBUR	CEI	Milagros	3 y 7/05/2108	10:00 – 13:00 h	ribera@sodebur.es

Para recibir este boletín y mucho más:

TGEE AMAYA CAMINO DE SANTIAGO: Estela de Pedro.

Indicando en Asunto boletín y lugar de residencia

camino@sodebur.es

www.emprenderural.com

+ info en Facebook: [emprende rural](#)



Orientación y consultoría de empresas y emprendedores gratis.

para vender: crea tu argumentario”

Talleres herramientas gestión emprendedores “Cómo negociar con clientes y proveedores”

SODEBUR

Ayuntamiento

Salas de los Infantes

4 y 8/05/2108

10:00 – 13:00 h

reinventapinares@sodebur.es

Taller del [Emprendedor "La Comunicación como herramienta estratégica. Organización + gestión del tiempo = Productividad"](#)

JEARCO

Plaza San Esteban, 3 bajo

Aranda de Duero

07/05/2018

19:00 – 21:00h

info@jearco.es o 947 51 40 45

Talleres herramientas gestión emprendedores “Descubre y posiciona tu marca personal”

SODEBUR

CEDER Merindades

Villarcayo

9 y 14/05/2108

10:00 – 13:00 h

merindades@sodebur.es

VIARIOS

Título	Organiza	Donde	Lugar	Fecha	Hora	Inscripciones
Jornada sobre CONTRATAción PÚBLICA	Diputación de Burgos	Real Monasterio de San Agustín	Burgos	10/05/2018	09:00-14:00h	inscripciones
Jornada técnica "Cómo aplicar la norma ISO 45001: requisitos y guía de implementación"	JCyL	Fundación Caja Círculo	Burgos	17/05/2018	10:00 – 13:00h	947 244 624 y 947 244 619
Curso monográfico Educación Ambiental	Ayuntamiento y CEAS Valle de Mena		Villasana de Mena	29, 30 y 31/05/2018	16:15 – 20:15	947 126423
Curso monográfico Educación Ambiental	Ayuntamiento y CEAS Espinosa de los Monteros		Espinosa de los Monteros	29, 30 y 31/05/2018	10:30 – 14:30h	947 143872
Talleres “Memoria del patrimonio” 2018 Año Europeo del patrimonio cultural	CEAS Valdebezana - Sedano	Ayuntamiento	Sedano Soncillo Valle de Valdelucio	Martes o miércoles de abril a diciembre		947 15 0097 - 947 15 01 03

FERIAS

Título	Organiza	Donde	Lugar	Fecha	Hora	Inscripciones
--------	----------	-------	-------	-------	------	---------------

[IV Feria de Ciencia y Tecnología de Castilla y León \(05/05/2018\)](#)

[Calendario de Ferias Comerciales de Castilla y León para el año 2018 \(BOCyL 05/01/2018\)](#)

[Listado Ferias España](#)

[Calendario de promoción y comercialización Turística 2018](#)

Para recibir este boletín y mucho más:

TGEE AMAYA CAMINO DE SANTIAGO: Estela de Pedro.

Indicando en Asunto boletín y lugar de residencia

camino@sodebur.es

www.emprenderural.com

+ info en Facebook: [emprende rural](#)



BOLETÍN

TGEE

Red provincial de **Técnicos de Gestión Empresarial y Emprendimiento**



TGEE Inform@



SOCIEDAD PARA EL DESARROLLO DE LA PROVINCIA DE BURGOS

sodebur



Diputación de Burgos

Orientación y consultoría de empresas y emprendedores gratis.



TGEE
Red provincial de **Técnicos de Gestión Empresarial y Emprendimiento**

Programas Formativos TGEE y actividades de emprendimiento

JORNADA DE COMERCIO RURAL EN LA PROVINCIA DE BURGOS

Viernes 27 de Abril de 9:30h a 13:30h

Monasterio de San Agustín

(Sala Capitular). Calle Madrid- 24. Burgos- 09002.



JORNADA COMERCIO RURAL DIPUTACIÓN DE BURGOS

Lugar: Real Monasterio de San Agustín (Sala Capitular). Calle Madrid- 24. Burgos- 09002.

Fecha: 27 de abril de 2018

PROGRAMA

9:30 - Recepción de los asistentes

10:00 - Inauguración de la jornada

Excmo. Sr. César Rico Ruiz. Presidente Diputación Provincial de Burgos

D^a. Irene Núñez Martín. Ilma. Directora General de Comercio y Consumo de la Junta de Castilla y León

10:30 - Estrategia para el comercio de Castilla y León 2016-2019: proyectos en el marco de la Red de Agentes de Comercio Interior de Castilla y León.

D^a. Irene Núñez Martín. Ilma. Directora General de Comercio y Consumo de la Junta de Castilla y León

D^a Ana María Cuesta de las Moras. Jefa del Servicio de Promoción Comercial

11:00 - Desarrollo de actuaciones de la Diputación Provincial de Burgos dentro del III Plan de Comercio de Castilla y León

D. José Antonio Gómez-Yagüe Sevilla. Jefe del Servicio de Formación, Empleo y Desarrollo Local

D^a Goretti Calvo Tobar, D^a Raquel Vallejo Fernández y D^a Laura Vázquez Prieto.

Técnicos Dinamizadores de Comercio Rural (TEDICOR)

11:15 - Presentación resultados "Análisis de la situación actual del comercio rural de la provincia" de Sodebur

D^a María Castilla Abril. Técnico de Promoción Económica y Social. Sociedad para el Desarrollo de la Provincia de Burgos (SODEBUR)

11:45- 12:15 – Pausa Networking

12:30 - Grupo de Trabajo con las Asociaciones de Comercio de la Provincia

FEC Burgos, ACH Bureba, ACE Belorado y Comarca, ASEMYCO Lerma, AME Merindades, ACOLVI Villarcayo, ACOES Salas de los Infantes, ACOA CCA Aranda de Duero y ACECAA Miranda de Ebro.

13:30 - Conclusiones y Clausura de la jornada

D^a. M.^a Montserrat Aparicio Aguayo. Diputada Presidenta de la Subcomisión de Fomento, Protección Civil y Burgos Alimenta.

PRESENTACIÓN TERRITORIAL DE LOS RESULTADOS DEL ESTUDIO DE ANÁLISIS DE LA ESTRUCTURA COMERCIAL DEL MEDIO RURAL DE LA PROVINCIA DE BURGOS.

Desde SODEBUR, tras la Presentación este viernes 27 de abril en la Jornada del Monasterio de San Agustín, se hará la presentación a las asociaciones de comercio de la provincia, y en cada territorio en el mes de mayo, de acuerdo al siguiente calendario.

DEMANDA	Miércoles 2 Mayo 2018	16 h	Salas de los Infantes
ARLANZA	Martes 15 Mayo 2018	16 h	Lerma
AMAYA	Lunes 7 Mayo 2018	16 h	Villadiego
RIBERA	Lunes 14 Mayo 2018	16 h	Fuentespina
BUREBA	Lunes 21 Mayo 2018	16 h	Briviesca
MERINDADES	Lunes 28 Mayo 2018	16 h	Villarcayo

Se informará puntualmente de los lugares de celebración a lo largo de la semana que viene

LÁQUESIS
Consultoría



TALLERES GRATUITOS DE HERRAMIENTAS DE GESTIÓN PARA EMPRENDEDORES RURALES

Para recibir este boletín y mucho más:

TGEE AMAYA CAMINO DE SANTIAGO: Estela de Pedro.

Indicando en Asunto boletín y lugar de residencia

camino@sodebur.es

www.emprenderural.com

+ info en Facebook: [emprende rural](#)



BOLETÍN

TGEE

Red provincial de **Técnicos de Gestión Empresarial y Emprendimiento**



TGEE Inform@



SOCIEDAD PARA EL DESARROLLO DE LA PROVINCIA DE BURGOS

sodebur



Diputación de Burgos

Orientación y consultoría de empresas y emprendedores gratis.



TALLERES GRATUITOS DE HERRAMIENTAS DE GESTIÓN PARA EMPRENDEDORES RURALES

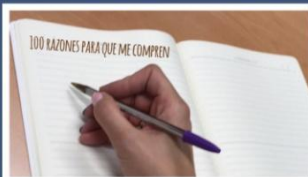

COMUNICACIÓN PERSUASIVA PARA VENDER: CREA TU ARGUMENTARIO

PRIMERA PARTE (NIVEL I)
3 DE MAYO
DE 10:00 A 13:00
SEGUNDA PARTE (NIVEL II)
7 DE MAYO
DE 10:00 A 13:00

MILAGROS

CÓMO NEGOCIAR CON CLIENTES Y PROVEEDORES

PRIMERA PARTE (NIVEL I)
4 DE MAYO
DE 10:00 A 13:00
SEGUNDA PARTE (NIVEL II)
8 DE MAYO
DE 10:00 A 13:00

SALAS DE LOS INFANTES



DESCUBRE Y POSICIONA TU MARCA PERSONAL

PRIMERA PARTE (NIVEL I)
9 DE MAYO
DE 11:00 A 14:00
SEGUNDA PARTE (NIVEL II)
11 DE MAYO
DE 11:00 A 14:00

VILLARCAYO

Milagros: CEI, Centro de Empresas e Innovación. Polígono Industrial Alto de Milagros. C/ Palencia, 5. ribera@sodebur.es

Salas de los Infantes: Ayuntamiento. Plaza Jesús Aparicio, 6. reinventapinares@sodebur.es

Villarcayo: CEDER Merindades. C/ El Soto s/n. merindades@sodebur.es

<p>DESCUBRE Y POSICIONA TU MARCA PERSONAL</p> <p>PRIMERA PARTE (NIVEL I) 9 DE MAYO DE 11:00 A 14:00</p> <p>SEGUNDA PARTE (NIVEL II) 11 DE MAYO DE 11:00 A 14:00</p> <p>VILLARCAYO</p>	<p>CEDER Merindades - C/ El Soto, s/n - 09550 – Villarcayo (Burgos) 947 130 197 merindades@sodebur.es ur.es</p>
---	---

36

JORNADAS FAE-SODEBUR Y CAJAVIVA



¿CÓMO CONSEGUIR UN PRÉSTAMO?

26 de abril de 2018. 16,00 horas.
Salón de Actos del Palacio Municipal Salas de los Infantes.

El objetivo es que las empresas conozcan que pasos deben de seguir a la hora de buscar financiación, en función de la etapa en la que se encuentre el proyecto. Además durante la parte del caso taller es un caso práctico de una operación de riesgo y un acreditado.

Programa:

- 16:00 h. **Introducción.**
- 16:05 h. **¿Cómo analiza una Entidad Financiera una operación de riesgo o un acreditado.**
- Ponente: Fernando Cabanas Benito (Área de negocio Cajaviva Caja Rural)
- Relación Entidad Financiera/Cliente
- Documentación requerida
- Análisis Cualitativo
- Análisis Cuantitativo
- o Análisis de Balances/ Cuenta de resultados
- o Principales ratios
- Tipos de operaciones
- Aseguramiento de operaciones
- Caso Taller
- 19:00 h. **Cierre.**

Inscripción previa en: fae@faeburgos.org 947 26 61 42

<p>COMUNICACIÓN PERSUASIVA PARA VENDER: CREA TU ARGUMENTARIO</p> <p>PRIMERA PARTE (NIVEL I) 3 DE MAYO DE 10:00 A 13:00</p> <p>SEGUNDA PARTE (NIVEL II) 7 DE MAYO DE 10:00 A 13:00</p> <p>MILAGROS</p>	<p>CENTRO DE EMPRESAS E INNOVACIÓN –CEI- Ribera del Duero Polígono industrial Alto de Milagros Calle Palencia, nº 5 Milagros (Burgos) ribera@sodebur.es</p>
<p>CÓMO NEGOCIAR CON CLIENTES Y PROVEEDORES</p> <p>PRIMERA PARTE (NIVEL I) 4 DE MAYO DE 10:00 A 13:00</p> <p>SEGUNDA PARTE (NIVEL II) 8 DE MAYO DE 10:00 A 13:00</p> <p>SALAS DE LOS INFANTES</p>	<p>Ayuntamiento de Salas de los Infantes Plaza Jesús Aparicio, 6 bajo. Salas de los Infantes (BURGOS) 619 530875 - reinventapinares@sodebur.es</p>

Para recibir este boletín y mucho más:

TGEE AMAYA CAMINO DE SANTIAGO: Estela de Pedro. Indicando en Asunto boletín y lugar de residencia

camino@sodebur.es

www.emprenderural.com

+ info en Facebook: [emprende rural](https://www.facebook.com/emprende_rural)



BOLETÍN

TGEE

Red provincial de **Técnicos de Gestión Empresarial y Emprendimiento**



TGEE Inform@



SOCIEDAD PARA EL DESARROLLO DE LA PROVINCIA DE BURGOS

sodebur



Diputación de Burgos

Orientación y consultoría de empresas y emprendedores gratis.

NUEVO TALLER EN ESPACIO EMPRENDE

aprendizaje

En el **ESPACIO EMPRENDE**, tendrá lugar un nuevo **TALLER DE APRENDIZAJE** el **JUEVES 26 DE ABRIL A LAS 11:00H** tendrá lugar un nuevo **taller de emprendizaje**:

CÓMO CREAR UNA MARCA DIFERENCIADORA EN UN MERCADO COMPETITIVO

- 1. La importancia de las marcas.
- 2. ¿Por dónde empezamos?
- 3. Cómo se elige un logotipo.
- 4. Crear una marca a través de un moodboard.



Fecha: **jueves 26 de abril de 2018**

Horario: de **11:00 a 13:00 horas**

Lugar: Aulas del Espacio Emprende situadas en la C/ Sonsoles Ballve nº 4 (junto al Parque Félix en Gamonal)

Las plazas son limitadas y la inscripción se realizará por riguroso orden de llegada.

Info e Inscripción: espacioemprende@aytoburgos.es

espacio emprende

Para recibir este boletín y mucho más:

TGEE AMAYA CAMINO DE SANTIAGO: Estela de Pedro.
Indicando en Asunto boletín y lugar de residencia

58 EDICIÓN FERIA NACIONAL DE MAQUINARIA AGRÍCOLA DE LERMA

La **Feria Nacional de Maquinaria Agrícola** de Lerma celebrará su 58 edición los próximos días **29 y 30 de abril y 1 de mayo de 2018**, y como cada año, acogerá a profesionales del sector agrícola.



El **lunes 30 de abril**, tendrá lugar una jornada dedicada íntegramente a los profesionales del sector. Por la mañana, la revista **Tierras**, junto con el Ayuntamiento de Lerma, desarrollarán una **Jornada Técnica** sobre **"El tractor del futuro"**, en la que participarán distintos expertos que analizarán cuál ha sido la evolución tecnológica del tractor en la última década y cuál será su desarrollo previsible en los próximos años, desde un punto de vista funcional. La tarde contendrá la parte práctica de la jornada, con las **demostraciones activas en campo**. De forma paralela, la **Feria del Automóvil** celebrará este año su 16 edición, con las novedades de grandes marcas dentro del sector automovilístico. Igualmente, la feria presenta distintos productos del sector agroalimentario, de la mano de la marca de calidad **Burgos Alimenta**. El recinto ferial se sitúa en las antiguas eras con una superficie aproximada de 80.000 metros cuadrados, lo que facilita a las empresas que el espacio no sea un problema para ellas y puedan mostrarnos toda su maquinaria. La afluencia de visitantes es elevada y creciente cada año, llegando a rondar los



BOLETÍN

TGEE

Red provincial de Técnicos de Gestión Empresarial y Emprendimiento



TGEE Inform@



SOCIEDAD PARA EL DESARROLLO DE LA PROVINCIA DE BURGOS

sodebur



Diputación de Burgos

Orientación y consultoría de empresas y emprendedores gratis.

50.000 visitantes. Además, dentro del casco urbano, en plena Plaza Mayor, se acoge la Feria del Automóvil. Pueden descargar los formularios de inscripción en esta página. Para ampliar información, pueden contactar con nosotros en el teléfono **947170020** o en el correo electrónico feria@aytolerma.com. También puedes seguirnos en Facebook: [@ferialerma](https://www.facebook.com/ferialerma) y en <http://feria.ayuntamientodelerma.es/>

Premio Pyme del Año de Burgos 2018, para reconocer el desempeño de las pequeñas y medianas empresas de la provincia de Burgos, cuya actividad es fundamental para crear empleo y riqueza a nivel local. **¿Quién puede participar?** Podrán participar como candidatos al PREMIO PYME DEL AÑO 2018 todas las empresas con menos de 250 empleados y/o menos de 50 millones de facturación anual en el último ejercicio (2017) y cuya sede social esté en la provincia de Burgos. **¿Cómo puedo participar?** Solo tienes que enviarnos el formulario debidamente cumplimentado: [Acceso al formulario](#) - [bases del premio](#).

38

PROGRAMA CENTR@TEC DEL MES DE ABRIL

ice | Junta de Castilla y León | Información

Programa Centr@Tec PRÓXIMAS JORNADAS

Producción personalizada y maquetas: inmersión tecnológica en la impresión 3D
24 de abril, en Miranda de Ebro (Burgos)

Nueva Ley de Contratación Pública
24 de abril, en León

Proyectos de I+D en cooperación con otros países. Cooperación Tecnológica Internacional
26 de abril, en Arroyo de la Encomienda (Valladolid)

Logo: Red de Emprendimiento e Innovación de Castilla y León

Logos: Europa impulsa nuestro crecimiento, FONDO EUROPEO DE DESARROLLO REGIONAL, UNIÓN EUROPEA, Inbiotec, CARTIF, ITCI, CTME

El plazo de inscripción finaliza el 15 de junio.



MESA REDONDA "Ganadería de integración"

MESA REDONDA

Ganadería de integración

Un valor añadido a la actividad agraria

Jueves 26 de abril, 18:30 h.
Salón de Actos Cajacírculo - Pza. de España

PREMIO PYME DEL AÑO DE BURGOS 2018

2018 EDICIÓN PREMIO PYME DEL AÑO DE BURGOS

Si eres una pequeña o mediana empresa que:

- Innova
- Se internacionaliza
- Crea empleo
- Apuesta por la formación

PUEDES SER LA PYME DEL AÑO DE BURGOS
Inscríbete antes del 15 de junio

Ponentes:

- Juan Pacheco, de AGROCESA
- Eduardo Rodríguez-Sierra, de SAT Hermanos Chico
- Miguel Ángel Sanz Nuñez, de UVESA
- Jesús Maes, Campofrío Frescos
- Julián Ángel León Azcona, Gerente Comercial de Negocio Agroalimentario - Dirección Territorial La Rioja, Burgos y Guadalupe

Modera:

- Ricardo García Ureta, director de El Mundo - El Correo de Burgos

Se ruega confirmar asistencia en el 947 10 10 00 o en marketing@ecb-elmundo.com (Noemí Sánchez)

La Cámara de Comercio de España, la Cámara de Comercio de Burgos, y Banco Santander convocan el

EL MUNDO EL CORREO DE BURGOS

iberCaja Agro

Para recibir este boletín y mucho más:
TGEE AMAYA CAMINO DE SANTIAGO: Estela de Pedro.
Indicando en Asunto boletín y lugar de residencia

camino@sodebur.es

www.emprenderural.com
+ info en Facebook: [emprende rural](#)



BOLETÍN

TCEE

Red provincial de Técnicos de Gestión Empresarial y Emprendimiento



TCEE Inform@



SOCIEDAD PARA EL DESARROLLO DE LA PROVINCIA DE BURGOS

sodebur



Diputación de Burgos

Orientación y consultoría de empresas y emprendedores gratis.



TCEE
Red provincial de Técnicos de Gestión Empresarial y Emprendimiento

TCEE NOTICIAS

SUBVENCIONES DIPUTACIÓN BURGOS

PLAN DE INCENTIVOS PARA ADQUISICIÓN DE SUELO INDUSTRIAL EN LA PROVINCIA 2017

AVISO IMPORTANTE

PLAZO AMPLIADO HASTA EL 30 DE JUNIO



+Info: <http://www.sodebur.es/es/contenido/?iddoc=793>

AYUDAS A EMPRESAS- ICE (Instituto para la Competitividad Empresarial de Castilla y León-Antigua ADE)- LANZADERA FINANCIERA CyL.

Creación de empresas-Financiación de activos materiales e inmateriales necesarios para la puesta en marcha de una nueva actividad. Cuantía mínima del proyecto de 20.000€ y máxima de 100.000€.

Proyectos de Inversión en Pymes-Financiación de activos materiales e inmateriales para la creación y mejora de su competitividad. Cuantía mínima del proyecto 100.001€ (50.000€ para microempresas) y máxima de 900.000€.

Fomento de la Innovación en Pymes -Financiación de los proyectos empresariales dirigidos a fomentar la innovación en el ámbito tecnológico de las Pymes.

Proyectos de I+D en Pymes - Financiación de los proyectos de investigación industrial y desarrollo experimental que tengan como objeto la creación o mejora de procesos productivos y/o productos concretos. Cuantía mínima del proyecto de 20.000€ y máxima de 100.000€. Para los proyectos en colaboración, un presupuesto máximo total del proyecto de 500.000€.

Transferencia de Conocimiento a Pymes - Financiación de los proyectos de transferencia de conocimiento de Organismos de Investigación a empresas con centros de trabajo de C y León.

Incorporación de TIC en Pymes - Financiación de proyectos empresariales con destino a facilitar la incorporación de las tecnologías de la información y comunicación en las PYMES.

Desarrollo de la Industria TIC - Financiación de proyectos de desarrollo experimental que tengan como objeto el desarrollo de nuevos productos o nuevas funcionalidades de productos existentes, incluyendo en su caso el hardware del prototipo necesario, realizados por PYMES pertenecientes al sector TIC, con el objetivo de aumentar las capacidades y especialización del sector.

Expansión Internacional de Pymes - Financiación para la internacionalización de las empresas, o la promoción y comercialización de los productos y/o servicios de empresas. Cuantía mínima del proyecto igual o superior a 2.000€.

Proyectos de I+D Red Manunet- Financiación para proyectos de investigación industrial y desarrollo experimental en cooperación internacional para los sectores determinados por la Red Manunet. Cuantía mínima del proyecto igual o superior a 150.000€.

Planes Estratégicos de I+D- Financiación para proyectos de investigación industrial y desarrollo experimental de Pymes y grandes empresas, que basen su desarrollo en planes integrales de I+D+i a largo plazo (3 años). Cuantía mínima del proyecto igual o superior a 2 MM€

Incentivos regionales - Ayudas para proyectos de inversión superior a 900.000 euros.

Microcréditos ADE Emprendedores y Préstamos ADE Rural - Facilitan el acceso a la financiación posibilitando la formalización de avales.

Fondos de Capital Riesgo- Instrumentos de financiación propia a través del capital riesgo.

Avales - Instrumentos que favorecen el acceso a la financiación.

AYUDAS LEADER AL DESARROLLO RURAL

ASOPIVA,	Ayudas Leader 2014-2020	http://biodiversidad.asopiva.com	BOP 01/08/2016	31/12/2021
ADECO-CAMINO	Ayudas Leader 2014-2020	http://www.adecocami.no.es/ayudas/	BOP 04/08/2016	31/12/2021
AGALSA	Ayudas Leader 2014-2020	www.sierradelademanda.com/es/agalsa/?ids ec=381	BOP 09/08/2016	31/12/2021
ADECO-BUREBA	Ayudas Leader 2014-2020	www.adecobureba.com	BOP 09/08/2016	31/12/2021
ADECOAR	Ayudas Leader 2014-2020	www.adecoar.com/leader2020.html	BOP 10/08/2016	31/12/2021
CEDER MERINDA DES	Ayudas Leader 2014-2020	www.lasmerindades.com/proyectos/leaderca l.html	BOP 22/08/2016	31/12/2021
ADRI RIBERA	Ayudas Leader 2014-2020	www.riberadeldueroburgalesa.com/presentacion.php	BOP 16/09/2016	31/12/2021

Para recibir este boletín y mucho más:

TCEE AMAYA CAMINO DE SANTIAGO: Estela de Pedro. Indicando en Asunto boletín y lugar de residencia

camino@sodebur.es

www.emprenderural.com

+ info en Facebook: [emprende rural](#)



BOLETÍN

TGEE

Red provincial de Técnicos de Gestión Empresarial y Emprendimiento



TGEE Inform@



SOCIEDAD PARA EL DESARROLLO DE LA PROVINCIA DE BURGOS

sodebur



Diputación de Burgos

Orientación y consultoría de empresas y emprendedores gratis.



TGEE
Red provincial de Técnicos de Gestión Empresarial y Emprendimiento

Ofertas de Empleo

Una nueva entrega de ofertas.....

40

Fuente: EcyL.- BOLETÍN DE EMPLEO EcyL

<http://www.cjcyL.es/pagina/boletin-de-empleo>



http://servicios3.jcyl.es/enbo/siau/boletin/ultimo/castilla_y_leon



Fuente: Consejo de la Juventud CyL-
BOLETÍN DE EMPLEO

LICITACIONES

Ayuntamiento de Guzmán (Burgos)

[Concurso del contrato de servicio de arrendamiento de la prestación del servicio turístico de hostelería y alojamiento en el Palacio de Guzmán](#)

Ayuntamiento de Monterrubio de la Demanda (Burgos)

[Licitación del contrato de arrendamiento para la explotación del bar La Picota](#)

Ayuntamiento de Valle de Losa (Burgos)

[Concurso para adjudicar el contrato de explotación de la piscina municipal y bar anejo para la temporada estival 2018 en Quincoces de Yuso](#)

OFERTAS DE EMPLEO

PROVINCIA DE BURGOS

Se busca persona para gestionar el "Centro de Atención Social" de Vilviestre del Pinar, que ofrece servicios de Bar, Comedor y otros, ubicado en el edificio municipal habilitado al efecto. El alquiler serían 200€ anuales, más IVA. Las personas interesadas pueden contactar con el Ayuntamiento de Vilviestre del Pinar, teléfono: 947 39 06 51.

*Fuente: UBU

[Técnico SAT informático y de telecomunicaciones](#)
[Responsable de RR.HH.](#)
[Administrativo comercial en Aranda de Duero](#)
[Técnico de calidad](#)
[Ingeniero de producción](#)

*Fuente: Tutrabajo.org

[Monitor/a acompañante escolar en Melgar de Fernamental](#)
[Auxiliar de enfermería en Rabé de las Calzadas](#)
[Auxiliar administrativo](#)
[Farmacéutico FIR](#)
[Oficiales albañiles](#)
[Docente financiación de empresas](#)
[Comercial de exportación con inglés y francés](#)
[Gruista](#)
[Electricista oficial de primera](#)
[Técnico audiovisual](#)

*Fuente: Infojobs

[Tubero/a y soldador/a](#)
[Pulidor/a acero inoxidable](#)
[Atención al cliente](#)
[Trabajo en almacén de farmacia](#)
[Cocinero/a en Aranda de Duero](#)
[Técnico/a excelencia profesional en Aranda de Duero](#)

Para recibir este boletín y mucho más:

TGEE AMAYA CAMINO DE SANTIAGO: Estela de Pedro.
Indicando en Asunto boletín y lugar de residencia

camino@sodebur.es

www.emprenderural.com
+ info en Facebook: [emprende rural](#)

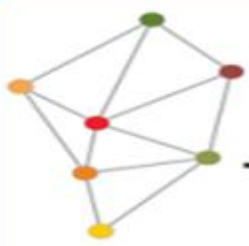

BOLETÍN

TGEE

Red provincial de Técnicos de Gestión Empresarial y Emprendimiento



TGEE Inform@



SOCIEDAD PARA EL DESARROLLO DE LA PROVINCIA DE BURGOS

sodebur



Diputación de Burgos

Orientación y consultoría de empresas y emprendedores gratis.

[Vendedor expendedor estación de servicio en Aranda de Duero](#)
[Técnico/a de gestión sanitaria en Miranda de Ebro](#)
[Conductor tráiler en Miranda de Ebro](#)
[Técnico/a finanzas](#)
[Encargado de soldaduras](#)
[Mecánico/a](#)
[Mecánico/a de taller](#)
[Personal con idiomas](#)
[Soldador/a](#)
[Carpintero/a aluminio](#)
[Oficial/a de peluquería](#)
[Maquinista](#)
[Técnico licitaciones](#)
[Montador/a maquinaria industrial](#)
[Atención al cliente y administración](#)
[Técnico relaciones laborales](#)
[Responsable producción](#)
[Auxiliar de enfermería](#)
[Mecánico montador neumáticos](#)
[Repartidor ultracongelados](#)
[Médico](#)
[Agente comercial](#)
[Sourcing Strategic](#)
[Odontólogo/a general](#)
[Carnicero/a pescadero/a](#)
[Almaceneros](#)

PROVINCIA DE SORIA

*Fuente: Tutrabajo.org
[Profesor de autoescuela](#)

*Fuente: Infojobs
[Encargado de obra edificación](#)
[Responsable de área](#)
[Mozo/a de almacén](#)
[Dependiente/a](#)
[Técnico de mantenimiento](#)
[Operario/a de colocación de publicidad](#)
[Chófer](#)
[Delegado comercial](#)
[Enfermero/a en Arcos de Jalón](#)
[Técnico microinformático](#)
[DUE media jornada en Ágreda](#)
[Director/a comercial franquicia](#)
[Carretileros frontales puente grúa](#)

[Responsable de almacén](#)
[Jefe turno sector papel](#)

PROVINCIA DE PALENCIA

*Fuente: tutrabajo.org
[Profesor de inglés. C.P. De turismo](#)
[Profesor de operaciones restaurante y bar](#)
[Medico general para urgencias](#)

*Fuente: infojobs.net.
[Auxiliar de almacén](#)
[Perfil muy comercial: jefe de equipo Palencia](#)
[Chapista](#)
[Odontólogo/a general prostodoncista - Palencia](#)
[Operario/a de colocación de publicidad \(Palencia\)](#)
[Comercial pymes estable Palencia alta SS](#)
[Técnico de mantenimiento \(inyección de plásticos\)](#)
[Ingeniero junior obra subestaciones](#)
[Conductor de tráiler - Palencia](#)
[Técnico /a selección ETT](#)
[Director/a comercial franquicia.](#)
[Repartidor/a autónomo/a Palencia](#)
[Comercial pymes Palencia alta S.S estable](#)
[Mecánico/a oficial 1ª con experiencia](#)
[Secretario/a territorial cruz roja Palencia](#)
[Instaladores de fibra óptica y celadores](#)
[Administrativo/a RRHH](#)
[Demostrador de harinas](#)
[Soldador Mig/ mag](#)
[Aux. Cocina/camarero-a](#)

PROVINCIA DE VALLADOLID

*Fuente: tutrabajo.org
[Camarera de pisos](#)
[Instalador electricista](#)
[Auxiliar administrativo](#)
[Auxiliar de tráfico nacional transporte / distrib](#)
[Inspector de obra](#)
[Repartidor - panadero](#)
[Técnico de formación y orientador laboral](#)
[Camarero/a de terraza](#)
[Profesional de almacén](#)
[Enfermera/o](#)
[Cocinero/a](#)
[Antenista](#)
[Auxiliar de geriatría](#)

Para recibir este boletín y mucho más:

TGEE AMAYA CAMINO DE SANTIAGO: Estela de Pedro.
Indicando en Asunto boletín y lugar de residencia

camino@sodebur.es

www.emprenderural.com
+ info en Facebook: [emprende rural](#)



BOLETÍN

TGEE

Red provincial de Técnicos de Gestión Empresarial y Emprendimiento



TGEE Inform@



SOCIEDAD PARA EL DESARROLLO DE LA PROVINCIA DE BURGOS

sodebur



Diputación de Burgos

Orientación y consultoría de empresas y emprendedores gratis.

[Ingeniero](#)
[Limpiador/a-automóviles](#)
[Limpiador/a-peñafiel](#)
[Trabajador social](#)
[Monitor parques infantiles](#)
[Informático](#)
[Lavandería - uniformidad- con discapacidad](#)
[Docente habilidades sociales atención al cliente](#)
[Encuestador](#)
[Fisioterapeuta](#)
[Encuestador](#)
[Administrativo/a](#)
[Profesor robot industrial](#)
[Ayudante de dirección](#)
[Operario de plataformas elevadoras](#)
[Ayudante cocina](#)
[Auxiliar admvo de formación con discapacidad](#)
[Monitor c/inglés b2-c1 campamento urbano verano](#)

*Fuente: infojobs.net.

[Automatista experimentado 40 / 45 ke](#)
[Programadores sénior en varias especialidades](#)
[Técnico de recursos humanos](#)
[Técnico/a de mantenimiento](#)
[Operario/a automoción \(entre 10-12.5 h/semanales\)](#)
[Becario/a convenio colaboración en prácticas](#)
[Cocinero/a](#)
[Consultor implantación ERP RRHH](#)
[Peón/a avícola - de miércoles a domingo](#)
[Técnico Automatista](#)
[Chapista](#)
[Captador/a ONG médicos sin fronteras 600€+ inc.](#)
[Técnico/a frigorista climatización industrial](#)
[Mecánico/a - ajustador/a \(maquinaria industrial\)](#)
[Montadores equipamientos ganaderos](#)
[Promotor estable fijo altas comisiones](#)
[Enoturismo](#)
[Ayudante de camarero/ a](#)
[Recepcionista clínica dental](#)
[Agente de ventas](#)
[Prácticas educativas BBVA PRL - Valladolid](#)
[Recepcionista clínica dental](#)
[Agente de ventas](#)
[Responsable equipo GPV](#)
[Especialista en LOPD](#)
[Asesora clínica estética](#)
[Gestor/a de SAT](#)

[Beca programación](#)
[Ingeniero/a de proyectos \(sector automoción\)](#)
[Dependiente/a repuestos electrónicos](#)
[Comercial de publicidad y productos digitales](#)
[Conductor mecánico asistencia en carretera](#)
[Comercial para Castilla y León](#)
[HR business partner- Valladolid](#)
[Ases@r comercial Mediamarkt Valladolid](#)
[Director/a comercial franquicia.](#)
[Sales consultant Valladolid sector odontología](#)
[Instalador/a de vinilos - merchán para farmacias](#)
[Repartidor Valladolid](#)

PROVINCIA DE VIZCAYA/BIZKAIA

*Fuente: infojobs.net

[Dinamizadores informática \(Vizcaya\)](#)
[Programador java - Bizkaia](#)
[Ingeniero civil estructural Madrid/Bilbao](#)
[Ingeniero mecánico Bilbao](#)
[Fp \(fabricación mecánica\) - ventas](#)
[Ingeniero industrial mecánica \(ventas\)](#)
[Enfermero/a uci neonatal](#)
[Diseñador con unigraphics](#)
[Técnico comercial sector hidráulico](#)
[Técnico-comercial de automatización \(Bizkaia\)](#)
[Responsable de proyectos de oficina técnica](#)
[Técnico electrónico de máquinas.](#)
[Ingeniero/a dpto. Producción \(prácticas\)](#)
[Herrero/a of.1º](#)
[Store manager Bilbao](#)
[Ingeniero/a mecánico/a conocimientos drive train](#)
[Export área manager](#)
[Gestor punto de venta canal horeca](#)
[Auditor/a sénior \(oficina Bilbao\)](#)
[Dependiente/a](#)
[Ingeniero RAMS - sector ferroviario](#)
[Técnico de mantenimiento de hornos](#)
[Conductor de camión grúa](#)
[Becario/a planificación y finanzas](#)
[FPII electrónica con disponibilidad para viajar](#)
[Empleo - oferta comercial. Urgente!!](#)
[Ingeniero mecánico generadores -sector eólico](#)
[Ryanair cabin crew – recruitment event – - Bilbao](#)
[Agente de reparto](#)
[Analista programador .net](#)
[Z- ING SQA proveedores eólico](#)

42

Para recibir este boletín y mucho más:

TGEE AMAYA CAMINO DE SANTIAGO: Estela de Pedro.

Indicando en Asunto boletín y lugar de residencia

camino@sodebur.es

www.emprenderural.com

+ info en Facebook: [emprende rural](#)



BOLETÍN

TGEE

Red provincial de **Técnicos de Gestión Empresarial y Emprendimiento**



TGEE Inform@



SOCIEDAD PARA EL DESARROLLO DE LA PROVINCIA DE BURGOS

sodebur



Diputación de Burgos

Orientación y consultoría de empresas y emprendedores gratis.

- [Técnico comercial junior zona norte](#)
- [Comercial Vodafone Vizcaya \(S. fijo + comisiones\)](#)
- [Data scientist advanced analytics](#)
- [Asesor de ventas euskaltel \(indefinido\)](#)
- [Administrativo comercial con alemán alto](#)

PORTAL DE EMPLEO DEL MINISTERIO DE EMPLEO Y SEGURIDAD SOCIAL: EMPLEATE.
<https://www.empleate.gob.es/empleo#/home>



UNIDAD DE EMPLEO UBU
 Búsqueda **PRIMER EMPLEO** Titulados UBU
http://uniempleo.ubu.es/buscar-trabajo-empleo/canal/5469/canal_destacado/0



UNIVERSIDAD DE BURGOS

PROGRAMA BURGOS EMPRENDE RURAL



sodebur
 Consultoría del SOR
 Paseo del Espolado, 14
 09002 Burgos (España)
 Teléfono: 947 24 00 00
 Email: info@sodebur.es

Contacto: redtgee@sodebur.es

Para recibir este boletín y mucho más:
TGEE AMAYA CAMINO DE SANTIAGO: Estela de Pedro.
 Indicando en Asunto boletín y lugar de residencia

camino@sodebur.es

www.emprenderural.com

+ info en Facebook: [emprende rural](#)



www.facebook.com/Emprende-Rural



www.emprenderural.es/



www.sodebur.es/es/b



BOLETÍN

TGEE

Red provincial de **Técnicos**
de **Gestión Empresarial**
y **Emprendimiento**



TGEE Inform@



SOCIEDAD PARA EL DESARROLLO
DE LA PROVINCIA DE BURGOS

sodebur



Diputación de Burgos

Orientación y consultoría de empresas y emprendedores gratis.

Para recibir este boletín y mucho más:

TGEE AMAYA CAMINO DE SANTIAGO: Estela de Pedro.
Indicando en Asunto boletín y lugar de residencia

camino@sodebur.es

www.emprenderural.com
+ info en Facebook: [emprende rural](#)