



BOLETÍN

TGEE

Red provincial de **Técnicos**
de **Gestión Empresarial**
y **Emprendimiento**



TGEE inform@



SOCIEDAD PARA EL DESARROLLO
DE LA PROVINCIA DE BURGOS

sodebur



**Diputación
de Burgos**

Boletín informativo



N^a 97 / Febrero 2018

20 de febrero de 2018

Red provincial de **Técnicos**
de **Gestión Empresarial**
y **Emprendimiento**

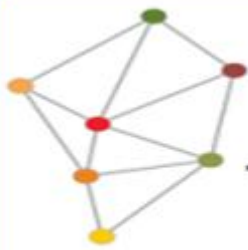

BOLETÍN

TGEE

Red provincial de **Técnicos de Gestión Empresarial y Emprendimiento**



TGEE Inform@



SOCIEDAD PARA EL DESARROLLO DE LA PROVINCIA DE BURGOS

sodebur



Diputación de Burgos

Orientación y consultoría de empresas y emprendedores.

Boletín informativo

2



TGEE

Red provincial de **Técnicos de Gestión Empresarial y Emprendimiento**

Nº 97 / Febrero 2018

20 de Febrero de 2018

Sumario:

- El tema de la Semana
- Subvenciones y ayudas. Otras convocatorias y premios
- Líneas de Financiación
- Cursos y actividades de formación.
- Jornadas formativas
- Programas Formativos TGEE y actividades de Emprendimiento
- TGEE Noticias
- Ofertas de Empleo

Desde la Red De Técnicos de Gestión Empresarial y de Emprendimiento (TGEE) de la provincia de Burgos ponemos a vuestra disposición esta herramienta de comunicación, para haceros llegar información sobre cómo poner en marcha vuestro proyecto empresarial, subvenciones, ayudas, actividades y jornadas de formación y cualquier otra información que os pueda resultar útil para los emprendedores de la provincia de Burgos, incluida información relacionada con el ámbito laboral.



TGEE

Burgos Rural to

Asesoramien
personalizado.

SERVICIO GRATUITO

Para recibir este boletín y mucho más:

Indicando en Asunto boletín y lugar de residencia

TGEE AMAYA CAMINO DE SANTIAGO: Estela de Pedro Peñaranda

camino@sodebur.es

www.emprenderural.com

+ info en Facebook: [emprende rural](#)



BOLETÍN

TGEE

Red provincial de **Técnicos de Gestión Empresarial y Emprendimiento**



TGEE Inform@



SOCIEDAD PARA EL DESARROLLO DE LA PROVINCIA DE BURGOS

sodebur



Diputación de Burgos

Orientación y consultoría de empresas y emprendedores gratis.

Objetivos de la Red

En base al Plan Estratégico Burgos Rural 2015-2020 (PEBUR15-20), aprobado por la Diputación Provincial de Burgos el día 6 de marzo de 2015, se pone en marcha esta Red de Técnicos de Gestión Empresarial y Emprendimiento, con el objetivo de coordinar, optimizar y acercar al medio rural los puntos de servicio y asesoramiento a las empresas y ciudadanos en materia de gestión empresarial y emprendimiento existentes. Se da así respuesta a la priorización llevada a cabo por los agentes de desarrollo del medio rural de la provincia de Burgos, quienes destacaban en el proceso de elaboración del PEBUR1520 la importancia y necesidad de implantación de este servicio.

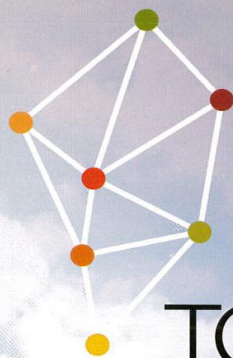

TGEE

Red provincial de **Técnicos de Gestión Empresarial y Emprendimiento**

Acciones de la Red

La Red de Técnicos de Gestión Empresarial y Emprendimiento (TGEE) pretende constituirse como una red de "antenas" de la Diputación de Burgos, a través de Sodebur, en el territorio, en lo que a desarrollo y promoción económica se refiere. De este modo se trabajará por conseguir la identificación de las necesidades reales de primera mano, así como por lograr una máxima difusión de la información, posibilidades y oportunidades existentes.

Entre las labores a desarrollar se encuentran:

- **Asesorar a emprendedores y empresas:** asesoramiento y acompañamiento de proyectos empresariales e información sobre formas de financiación de las empresas en fase de creación o ya constituidas.
- **Ofrecer información sobre ayudas e incentivos:** programas de ámbito comunitario, estatal, regional y provincial, para la mejora de la competitividad de las pymes ubicadas en el entorno rural; información relativa a otras plataformas y alternativas de financiación, etc.
- **Fomentar la cultura empresarial,** favoreciendo, impulsando y sensibilizando la creación de empresas.
- **Colaborar con el resto de agentes económicos y sociales,** en la promoción e implantación de las políticas activas relacionadas con la creación de actividad empresarial en la provincia.
- **Fomentar la innovación y la economía** basada en el aprovechamiento de los recursos autóctonos.
- **Facilitar la información y soporte** necesario para cumplimentar los trámites y documentación administrativa necesaria entre las distintas entidades responsables.
- **Fomentar el asociacionismo y la colaboración empresarial** como instrumento fundamental para el desarrollo económico y social del medio rural.

3

Para recibir este boletín y mucho más:

Indicando en Asunto boletín y lugar de residencia

TGEE AMAYA CAMINO DE SANTIAGO: Estela de Pedro Peñaranda

camino@sodebur.es

www.emprenderural.com

+ info en Facebook: [emprende rural](#)



Orientación y consultoría de empresas y emprendedores gratis.

Zonas de actuación de la Red

La Red de Técnicos de Gestión Empresarial y Emprendimiento prestará sus servicios en el medio rural de la provincia de Burgos, todos los municipios menores de 20.000 habitantes, son su ámbito de trabajo.

A cada técnico se le ha asignado una zona de actuación que se corresponde con las áreas territoriales definidas en el Plan Estratégico Burgos Rural 2015-2020 (PEBUR15-20), buscando así una coherencia y homogenización territorial en las actuaciones desarrolladas.

Las zonas determinadas son: Merindades, Bureba, Demanda-Pinares, Arlanza, Ribera del Duero y Amaya Camino de Santiago.

En cada zona, los técnicos cuentan con una ubicación física que se detalla a continuación, aunque es importante resaltar que desarrollarán su trabajo con total movilidad por sus áreas territoriales de actuación.

1

Merindades

947 130 197
CEDER MERINDADES.
c/ El Soto, s/n
09550 Villarcayo (Burgos)
merindades@sodebures

2

Bureba

947 593 831
ADECO BUREBA.
Avda. Dr. Rodríguez de la Fuente, 1, 1 Planta
09240 Briviesca (Burgos)
bureba@sodebures

3

Demanda-Pinares

947 380 021 / 619 530 875
Ayuntamiento de Salas de los Infantes
Centro de Innovación y Reindustrialización Pinares.
Plaza Jesús Aparicio, 6 bajo
09600 Salas de los Infantes (Burgos)
reinventapinares@sodebures

4

Arlanza

947 177 016
ADECOAR
c/ Audiencia, 6, aptdo. Correos 45
09340 Lerma (Burgos)
arlanza@sodebures

5

Ribera del Duero

947 561 586 - 635 825 601
CENTRO DE EMPRESAS E INNOVACIÓN
CEI- Ribera del Duero
Polígono industrial Alto de Milagros
Calle Palencia, nº 5
09460 Milagros (Burgos)
ribera@sodebures

6

Amaya-Camino de Santiago

947 372 101
Ayuntamiento de Melgar de Fernamental.
Plza. España, 1
09100 Melgar de Fernamental (Burgos)
camino@sodebures



Para recibir este boletín y mucho más:

Indicando en Asunto boletín y lugar de residencia

TGEE AMAYA CAMINO DE SANTIAGO: Estela de Pedro Peñaranda

camino@sodebur.es

www.emprenderural.com

+ info en Facebook: [emprende rural](#)



BOLETÍN

TGEE

Red provincial de Técnicos de Gestión Empresarial y Emprendimiento



TGEE Inform@



SOCIEDAD PARA EL DESARROLLO DE LA PROVINCIA DE BURGOS

sodebur



Diputación de Burgos

Orientación y consultoría de empresas y emprendedores gratis.



TGEE
Red provincial de Técnicos de Gestión Empresarial y Emprendimiento

El tema de la semana

BONIFICACIONES PARA AUTÓNOMOS EN 2018

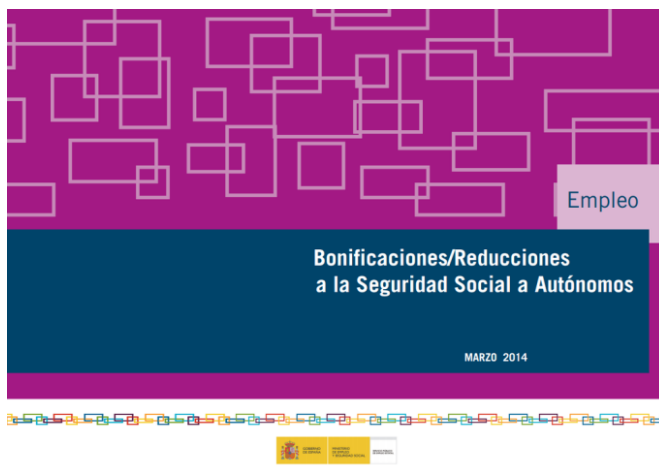

Los profesionales por cuenta propia pueden disfrutar de una serie de reducciones en sus cuotas, conocidas como bonificaciones para autónomos, según las características que posean, que les permitan ahorrar dinero en sus cotizaciones a la Seguridad.

Las bonificaciones para autónomos no suelen cambiar mucho de un año para otro, pero es conveniente conocer exactamente las **bonificaciones para autónomos en 2018** porque se han producido numerosos cambios.

La entrada en vigor de la nueva [Ley de Reformas Urgentes del Trabajo Autónomo](#) ha provocado **grandes variaciones en todo el RETA**, pero sobre todo, han mejorado en gran parte las bonificaciones y reducciones de las cotizaciones a la Seguridad Social de muchos trabajadores autónomos. Tarifa plana, maternidad, colaborador...son algunas de las bonificaciones que se ven modificadas en el 2018.

¿QUÉ BONIFICACIONES PUEDEN DISFRUTAR LOS AUTÓNOMOS EN 2018?

En este apartado podrás encontrar todas las bonificaciones en la cuota de autónomos que puedes disfrutar durante este

año. No dudes en aprovecharlas, ya que pueden producir un ahorro de dinero muy importante a lo largo del año, haciendo así más fácil la viabilidad de tu negocio.

Tarifa plana de 50 euros para autónomos.

La **tarifa plana de 50 euros para nuevos autónomos**, en vigor desde Febrero de 2013, es una medida que busca fomentar el trabajo autónomo.

Como su propio nombre indica, consiste en disfrutar de una tarifa plana mensual de 50 euros a la Seguridad Social, en concepto de cuota. En su origen sólo se aplicaba a **nuevos autónomos menores de 30 años**, pero debido a su enorme éxito el Gobierno extendió su aplicación a **todos los nuevos autónomos**, independientemente de su edad.

Así que cualquier persona que se de alta como autónomo y cumpla los requisitos puede acceder a esta bonificación para trabajadores autónomos.

Los cambios que se han producido en la nueva [Ley de Reformas Urgentes para el Trabajo Autónomo](#), han hecho que se amplíe la duración de la tarifa plana de 50 euros, desde los 6 hasta los 12 meses, a partir de enero de 2018. Aunque se pueden disfrutar de **reducciones en la cuota hasta los 24 meses**. Consulta toda la información a continuación.

A partir del 1 de enero del 2018, la **tarifa plana de 50 euros para nuevos autónomos se amplía de 6 meses a 1 año**.



Además, siguen activas las reducciones del 50% y el 30% durante los próximos meses. Esta es una medida muy

Para recibir este boletín y mucho más:

Indicando en Asunto boletín y lugar de residencia

TGEE AMAYA CAMINO DE SANTIAGO: Estela de Pedro Peñaranda

camino@sodebur.es

www.emprenderural.com

+ info en Facebook: [emprende rural](#)



Orientación y consultoría de empresas y emprendedores gratis.

celebrada por todo el colectivo de autónomos, ya que permitirá fomentar la aparición de nuevos negocios y su viabilidad durante los primeros meses.

Además, también se reduce el tiempo necesario para poder volver a disfrutar de ella, tras haber dejado de ser trabajador autónomo. Ahora, los trabajadores autónomo que lleven más de 2 años de inactividad en el RETA podrán volver a disfrutar de la tarifa plana para autónomo.

Requisitos para acceder a la tarifa plana para nuevos autónomos.

Para poder disfrutar de la tarifa plana de 50 euros es necesario cumplir una serie de requisitos que son comunes para todos los autónomos, independientemente de la edad que tengan:

- No haber estado de alta como autónomo durante los dos años anteriores (3 años si ya se ha disfrutado de la tarifa plana)
- No ser administrador de una sociedad mercantil.
- No haber recibido anteriormente bonificaciones de la Seguridad Social como autónomo.
- No ser [autónomo colaborador](#).
- No tener pluriactividad con trabajo por cuenta ajena y propia

Aunque al principio de su implantación, los autónomos que contrataran no podían acogerse a esta bonificación, poco después el ejecutivo rectificó. **Los autónomos con trabajadores contratados Sí pueden acogerse a esta bonificación.**

¿Cómo solicitar la tarifa plana de 50 euros?

Si vas a darte de [alta como autónomo](#) próximamente y cumples los requisitos para acceder a la tarifa plana, para poder empezar a disfrutar de esta bonificación lo único que tienes que hacer es solicitarla en la Seguridad Social a la hora de darte de alta.

¿Cuánto se paga de cuota con la tarifa plana?

La bonificación tiene una duración total de 24 meses. Sin embargo, no estarás pagando esos 50 euros durante todos esos meses. De hecho, la bonificación de 50 euros solo dura los primeros 12 meses. Pasado este tiempo [las cuotas de autónomos](#) aumentan progresivamente de la siguiente manera:

Para el año 2018 se pagan las siguientes cantidades:

- **50 euros** durante los 12 primeros meses, 80% de reducción de la cuota.
- **137,92 euros desde el mes 12 al 18**, 50% de reducción de la cuota.
- **192,79 euros desde el mes 18 al 24**, 30% de reducción de la cuota.

Jóvenes menores de 30 años y mujeres menores de 35 tienen bonificación adicional de 12 meses:

- La cuota de **192,79 euros** se mantiene desde el mes 24 al 36.

De esta forma, mejoran las condiciones para los **nuevos autónomos, tengan la edad que tengan**, que cuentan ya con una cuota supe reducida de cotización a la Seguridad Social, de tan sólo **50 euros**, durante 12 meses.

Los autónomos societarios y la tarifa plana

Los autónomos societarios no pueden acogerse a la tarifa plana de 50 euros. Durante mucho tiempo se estuvo especulando con que el ejecutivo les incluiría dentro de los [tipos de autónomos](#) que si pueden acogerse a esta medida, pero no ha sido así.

Bonificaciones para autónomos discapacitados, víctimas de violencia de género o terrorismo

La nueva ley de autónomos también trae cambios sociales significativos. Por ello, las **personas que sean víctimas de violencia de género, víctimas del terrorismo, o personas con una discapacidad superior al 33% y se den alta como autónomos, podrás disfrutar de la tarifa plana de 50 euros durante un año si cotizan por la base mínima, o una bonificación del 80% de la cuota elegida.**

Además, posteriormente podrán disfrutar de una reducción del **50% en la cuota de autónomos durante un periodo máximo de 4 años.**

Bonificaciones para autónomos colaboradores

La figura del autónomo colaborador también posee reducciones en las cuotas a la seguridad social. Los familiares del trabajador autónomo podrán darse de alta como autónomos colaboradores con una reducción del 50% de la cuota durante 18 meses. Posteriormente, la reducción será del 25% durante 6 meses.



Orientación y consultoría de empresas y emprendedores gratis.



¿Qué es un autónomo colaborador?

Un **autónomo colaborador** es un **familiar del trabajador autónomo** titular que convive y trabaja con él. Puede ser su cónyuge o un familiar hasta el segundo grado de consanguinidad. No debe tratarse de un trabajador por cuenta ajena. Su incorporación al **Régimen Especial de Trabajadores Autónomos (RETA)** es obligatoria. Debe darse de **alta en la Seguridad Social** como autónomo colaborador, **presentando el modelo TA0521/2** (Solicitud de alta en el régimen especial de autónomos - Familiar colaborador del titular de la explotación) con su DNI, libro de familia y una copia del alta de Hacienda del trabajador autónomo.

El colaborador no tiene obligación de hacer la **declaración de IVA** ni el **pago fraccionado del IRPF**.

¿Qué requisitos son necesarios para ser autónomo colaborador?

No todo el mundo puede considerarse autónomo colaborador. Tampoco se puede considerar autónomo colaborador a familiares lejanos que no poseen ningún grado de consanguinidad con el autónomo titular del negocio. Por ello, se establecen una serie de **requisitos para considerarse autónomo colaborador** de forma legal:

- Debe ser **familiar directo** del autónomo: cónyuge, descendientes, ascendientes y otros parientes hasta el segundo grado de consanguinidad o afinidad.
- El familiar colaborador debe estar empleado de forma habitual con el autónomo. No debe de tratarse de una colaboración puntual o esporádica.
- El familiar colaborador debe **convivir en el hogar del autónomo y estar a su cargo**
- No debe de estar dado de alta como trabajador por cuenta ajena, es decir, no debe cotizar en el régimen general de la seguridad social.

Los menores de 16 años no podrán ser considerados autónomos colaboradores porque no pueden trabajar de forma legal según el Estatuto del Trabajador.

¿Qué bonificaciones posee el autónomo colaborador?

Los autónomos colaboradores poseen grandes bonificaciones en la cuota de autónomos que se debe pagar mensualmente a la Seguridad Social. Esto incentiva a la contratación de familiares por parte de los trabajadores autónomos.

Estas bonificaciones se realizan con el objetivo de acabar con aquellos **familiares que trabajan para el autónomo titular sin cotizar**. Por ello, estas medidas tienen el objetivo de que estas personas entren al mercado laboral y se encuentren realizando una actividad de forma completamente legal.

¿Qué bonificaciones poseen los autónomos colaboradores?

La reforma laboral del 2012 introdujo importantes novedades en lo que respecta a la figura de los autónomos colaboradores y que son de especial importancia para los familiares que trabajan con un autónomo o en el negocio familiar. De esta manera se introdujeron nuevas deducciones para los autónomos.



Desde la aprobación de la Ley3/2012 del 6 de Julio los familiares que se den de alta como autónomos colaboradores tendrán una **bonificación del 50% de la cuota a la seguridad social durante 18 meses**. Para poder beneficiarse de esta bonificación es **requisito indispensable que se trate de una nueva alta como autónomo**.

El objetivo principal de estas medidas es **favorecer la cotización e inclusión en el sistema de la seguridad social de aquellos familiares de los autónomos** que aunque no cotizan, trabajan en el negocio familiar.

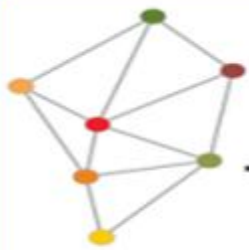

Orientación y consultoría de empresas y emprendedores gratis.

¿Cuáles son las obligaciones fiscales que debe cumplir el autónomo colaborador?

A pesar de las bonificaciones que poseen los autónomos colaboradores, también tienen que cumplir con el **pago de los impuestos**. Sin embargo, aunque pertenece al Régimen Especial de Trabajadores autónomos, realiza una **cotización diferente a la de los autónomos corrientes**.

Las **obligaciones fiscales** varían tanto para el autónomo colaborador, como para el autónomo titular que lo contrata. Al tratarse de una figura específica es común tener dudas sobre **qué impuestos debe pagar un autónomo colaborador** o si existen ventajas fiscales para él.

La principal **ventaja de ser autónomo colaborador** es que **no tiene la obligación de presentar trimestralmente las declaraciones de IVA e IRPF**, ya que son obligación del su pariente, el autónomo titular del negocio. Es decir, no tendrá que presentar cada tres meses el modelo 303 de IVA ni el modelo 130 de IRPF.



El autónomo colaborador **sólo tendrá que presentar anualmente su declaración de IRPF**, al igual que hace cualquier otro trabajador, y pagar los impuestos que correspondan en base los ingresos obtenidos. Estos ingresos deberán justificarse mediante recibos o las nóminas.

Por su parte, el **autónomo titular estará obligado a pagar a las cotizaciones a la seguridad social** del familiar colaborador y pagarle una nómina acorde a su categoría profesional. El autónomo titular debe contabilizar el salario de los autónomos colaboradores como gastos deducibles para el negocio que posee.

Bonificación por contratación de hijos menores de 30 años.



Los autónomos que lo deseen pueden contratar a sus **hijos menores de 30 años que vivan con él**. En este caso, incluso se benefician de una **bonificación del 100% de la cuota de contingencias comunes**. Sin embargo, el empleado **no cotizará por desempleo**. No sumará meses de paro durante esta experiencia laboral, **lo que no le impide cobrar el paro que tuviera pendiente de cobro con anterioridad, en el caso de cesar esta relación laboral**.

Esta situación sólo cambiaría **en el momento de superar los 30 años de edad**. A partir de ese instante, **ambas partes pueden informar a la Seguridad Social de que la relación laboral del hijo será como trabajador por cuenta ajena**. Y, a partir de ese instante, **sí se podrán efectuar nuevas cotizaciones por desempleo**, que serán contabilizadas en el caso de necesitar acceder en el futuro a la prestación por paro.

Además, para recibir la bonificación del 100% en la cuota de contingencias comunes es indispensable que el autónomo no haya reducido la plantilla por despidos improcedentes o colectivos, en los doce meses anteriores a la firma del nuevo contrato familiar.

Para solicitar esta exención del pago de la cuota de contingencias comunes **es imprescindible que el contrato inicial sea de un periodo mínimo de un año, con independencia del número de horas que se trabajen**. **A lo largo de este tiempo el contrato permanecerá sin modificaciones en el número de horas trabajadas**. Sí que se podrá ampliar el horario pero, si se rebaja, se deja de recibir esta bonificación.

Bonificaciones para maternidad y paternidad



Orientación y consultoría de empresas y emprendedores gratis.



Uno de los [cambios de la nueva ley de autónomos](#) más importantes es el de las bonificaciones durante la maternidad y la paternidad de los trabajadores autónomos. Con las nuevas medidas, las trabajadoras y trabajadores autónomos que se encuentren de baja durante la **maternidad, paternidad, adopción, riesgo de embarazo o lactancia**, disfrutarán de una **bonificación del 100% en sus cuotas** de autónomos. Cabe destacar que **para disfrutar de esta bonificación no es necesario contratar a ningún empleado para sustituir a la persona de baja**, como si ocurría antes de la aplicación de la nueva ley. **Además, las trabajadoras autónomas que reempresen su trabajo después de la maternidad podrán disfrutar de la tarifa plana durante 12 meses**, siempre que se reempresen la actividad antes de los dos años del cese.

Esto se hace con el objetivo de que las madres autónomas no tengan que esperar a los años para poder obtener la tarifa plana de nuevo.

Bonificación por conciliación de trabajadores autónomos

La nueva ley de autónomos también ha modificado sensiblemente **las bonificaciones para la conciliación de los profesionales por cuenta propia**. Ahora podrán disfrutar de **bonificación del 100% de la cuota durante 12 meses**, los autónomos que **cesen su actividad para el cuidado de hijos menores de 12 años**. Antes de la nueva ley los hijos debían ser menores de 7 años.

También cabe destacar que esta bonificación está supeditada a la contratación de otro trabajador que sustituya a la persona. Así se permite a estos trabajadores **acogerse a una reducción de la jornada** para ocuparse del cuidado de un hijo menor de 12 años, o un familiar dependiente de hasta 2º grado.

Esta bonificación tiene por objetivo principal **ayudar a los autónomos** a que puedan atender sus obligaciones personales, sin tener que dejar las de lado las profesionales y ahorrando costes.

Se puede pedir esta bonificación solo **una vez por un mismo hijo menor o un mismo familiar**, pero se puede pedir más de una vez si es por el cuidado de otro hijo menor de 12 años o por otro familiar. La ayuda tiene la **obligación de contratar a un trabajador asalariado** para que se ocupe del negocio del autónomo en las horas de reducción solicitadas. De esta manera, no sólo el trabajador por cuenta propia se ahorra unos 3.000 euros al año, sino que, además, es una medida que **favorece la creación de empleo**.

Para que un trabajador autónomo pueda acogerse a la **bonificación para la conciliación de la vida familiar** y profesional es necesario que **se cumplan los siguientes requisitos**:

- En primer lugar, se debe tener un **hijo menor de 12 años**, o un **familiar** de hasta 2º grado en una situación de dependencia.
- El trabajador autónomo debe estar dado de alta en el **Régimen Especial de la Seguridad Social** para Trabajadores por cuenta propia o autónomos.
- El trabajador autónomo, además, deberá continuar **dado de alta en el RETA** durante todo el periodo de la bonificación y durante los seis meses siguientes a la ayuda.
- El autónomo deberá contratar a un **trabajador asalariado** durante los 12 meses de la bonificación.
- La **duración del contrato** debe ser de, al menos, 3 meses desde que se inicia la bonificación. En caso de cese, el autónomo tendrá que contratar a otro trabajador en 30 días para poder seguir beneficiándose de la bonificación.
- El contrato del trabajador puede ser a jornada completa o parcial. En caso de que el contrato sea a tiempo parcial, es obligatorio que sea **mínimo del 50% de la jornada laboral**.



Orientación y consultoría de empresas y emprendedores gratis.

- En el momento de solicitar la bonificación, el profesional autónomo no puede tener a **ningún trabajador por cuenta ajena** contratado.
- Tampoco puede haber tenido contratados a **asalariados en los 12 meses anteriores a la solicitud de la bonificación**. En este punto quedan excluidos los contratos de interinidad para la sustitución del trabajador autónomo en casos de maternidad, paternidad, o de riesgo en el embarazo o en el periodo de lactancia.

Cumpliendo todos estos requisitos se puede solicitar la bonificación de la cuota de autónomos por contingencias comunes durante 12 meses.

Se calcula que el autónomo puede ahorrarse hasta 3.000 euros al año, en función de su tipo de cotización.

Bonificaciones para autónomos de Ceuta y Melilla

Los trabajadores autónomos que residan en Ceuta y Melilla, que dediquen a actividades relacionadas con el comercio, la hostelería, turismo e industria, también podrán disfrutar de una **bonificación del 50% de la cuota de autónomos** de forma indefinida.



¿QUÉ OTRAS MEDIDAS ADICIONALES Y BONIFICACIONES TRAE LA NUEVA LEY DE AUTÓNOMOS?

Aquí te detallamos en qué consisten los cambios que ofrecerá la nueva legislación que tanto esperan los trabajadores autónomos.

Cambios cotización

Por un lado, para facilitar a los autónomos que coticen por sus ingresos reales, se permitirá **cambiar la base de cotización de los trabajadores autónomos 4 veces al año**. Además, los autónomos podrán darse 3 veces de alta y 3 veces de baja al año para que solo paguen a la Seguridad Social por los días que han trabajado. (A partir del 1 de enero de 2018) Por otra parte, los autónomos societarios recibirán una de las medidas más esperadas después del último varapalo sufrido. La **cuota de los autónomos societarios quedará desligada del Salario Mínimo Interprofesional**, y se decidirá de forma anual a través de los Presupuestos Generales del Estado.

Cabe destacar, que **se devolverá el exceso de cotización de los trabajadores con pluriactividad sin que tengan que solicitarlo** y se reducirán los plazos de devolución.

Pensiones y jubilación activa.

La medida estrella referente a la [jubilación de los autónomos](#) es la **compatibilidad de la pensión con el trabajo autónomo**.

En el caso de los autónomos que posean empleados, tendrán la **posibilidad de seguir con su actividad y cobrar el 100% de la pensión** que le corresponde si tienen un trabajador a cargo.

Deducciones fiscales

Una de las medidas que más controversia ha creado es la **deducción de la comida de los trabajadores autónomos**. Finalmente los autónomos podrán deducirse en el IRPF las comidas hasta un total de 26€. Sin embargo, será necesario realizar el pago de forma telemática y presentar una factura con los datos del lugar, el día y el importe utilizado. (A partir del 1 de enero de 2018)

También se podrán **deducir un 30% los gastos de los suministros del agua, la luz, la electricidad y el teléfono**, siempre que trabajen desde casa.

Otras medidas

Esta ley incluye una **rebaja de las sanciones o recargos a causa de los retrasos en el pago de las cuotas de autónomos**. De esta forma, los trabajadores que se retrasen en el pago de las cuotas mensuales pagarán un 10% más y no un 20%, como hasta ahora. (A partir del 1 de enero de 2018).



Orientación y consultoría de empresas y emprendedores gratis.

Una de las cuestiones que se resaltan hace referencia a los **autónomos con discapacidad, que verán mejoradas sus condiciones laborales** (A partir del 1 de enero de 2018).

De la misma manera, **se favorece y se facilitará la contratación de los hijos discapacitados de trabajadores autónomos** (entre 4.500 y 6.300 € al año. Las variaciones dependen de factores como la edad, el grado de discapacidad o el sexo, y se realizará un 100% de bonificación de las cuotas para los Centros Especiales de Empleo).

La nueva legislación también contemplará **el accidente in itinere** (el producido en la ida o la vuelta al trabajo) **como accidente laboral**, algo que, anteriormente, solo se consideraba en los trabajadores del Régimen General.

*INFO:

https://www.google.es/url?sa=t&rct=j&q=&esrc=s&source=web&cd=2&ved=0ahUKEwjT_pvSjLTZAhWJvxQKHSMoCHQQFgg9MAE&url=https%3A%2F%2Fwww.sepe.es%2Fcontenidos%2Fque_es_el_sepe%2Fpublicaciones%2Fpdf%2Fpdf_empleo%2Fbonificaciones_reducciones_autonomos.pdf&usq=AOvVaw392zITGgSSlhnu9liuksN8

<https://www.serautonomo.net/bonificaciones-para-autonomos-en-2018.html>



TGEE
Red provincial de **Técnicos de Gestión Empresarial y Emprendimiento**

Subvenciones y Ayudas

Últimas convocatorias publicadas

Convocatorias con plazo próximo a finalizar

AYUDAS A EMPRENDEDORES

ENTIDAD	CONVOCATORIA	AYUDA	INFORMACION	PLAZO
SEPE	Tarifa plana y bonificaciones seguridad social para autónomos	Cuotas de seguridad social: 50€ durante 12 meses, reducción 50% meses 12-18 y 30% meses 18-24 (30% otros 12 meses jóvenes menores de 30 años o mujeres menores de 35)	www.sepe.es	Abierto
SEPE	Capitalización de la prestación por desempleo	100% para inversiones y/o cuotas mensuales de Seguridad Social	www.sepe.es	Previo inicio actividad
SEPE	Compatibilidad prestación por desempleo y trabajo por cuenta propia	100 % de la prestación por desempleo durante máximo 270	www.sepe.es	15 días desde

Para recibir este boletín y mucho más:

Indicando en Asunto boletín y lugar de residencia

TGEE AMAYA CAMINO DE SANTIAGO: Estela de Pedro Peñaranda

camino@sodebur.es

www.emprenderural.com

+ info en Facebook: [emprende rural](#)



Orientación y consultoría de empresas y emprendedores gratis.

		días (9 meses)		inicio actividad
Fundación Repsol	Convocatoria de ayudas de la Fundación Repsol al emprendimiento en energía y movilidad	2.000€ mensuales para ideas, 6.000€ mensuales para proyectos y 72.000€ adicionales	www.fundacionrepsol.com	12/03/2018

AYUDAS A EMPRESAS

ENTIDAD	CONVOCATORIA	AYUDA	INFORMACION	PLAZO
ICE, Junta de Castilla y León	Subvenciones a proyectos empresariales promovidos por emprendedores	Ayuda a fondo perdido del 50 al 60% del coste subvencionable (inversión entre 20.000 y 100.000€)	BOCYL 10/01/2018	Pendiente de publicación
ICE, Junta de Castilla y León	Subvenciones destinadas a financiar proyectos empresariales de inversión de PYMES	20% medianas empresas y 30% pequeñas empresas, inversión entre 100.001 y 900.000€ (50.000€ microempresas)	BOCYL 29/06/2016	Abierto
Ministerio de Hacienda	Incentivos regionales: industrias transformadoras, agroalimentarias, establecimientos de turismo	Inversiones superiores a 900.000€, hasta el 10% de la inversión	BOE 03/01/1986	Abierto
Ayuntamiento de Oña	Ayudas de apoyo a empresas. Plan municipal de emprendedores	Hasta 3.000€ creación de empresas, 2.000€/año modernización y 2.000€/año contrataciones	BOP 19/10/2017	2018
Junta de Castilla y León	Subvenciones Programa de Formación Profesional Específica impartida por empresas del sector de la automoción	Hasta 50% del presupuesto del proyecto formativo, máximo 24€/hora	BOCYL 20/11/2017	31/05/2018
Ayuntamiento de Burgos	Subvenciones para auditorías de eficiencia energética y medioambiental en el pequeño comercio	Ayudas contratación de auditorías de eficiencia y sostenibilidad energética y medioambiental	BOP 02/01/2018	15/09/2018
Junta de Castilla y León	Subvenciones Pago de cuotas de la Seguridad Social a trabajadores beneficiarios de la prestación por desempleo en la modalidad de pago único	50% cuota de la Seguridad Social trabajadores por cuenta propia y 100% por cuenta ajena	BOCYL 29/12/2017	11/05/2018 y 31/08/2018
Cámara de Comercio	Subvenciones auditorías de eficiencia y sostenibilidad energética y medioambiental en el pequeño comercio	Hasta 50%, máximo 500 euros por comercio (empresas de Burgos ciudad)	BOP 02/01/2018	15/09/2018
IDAE	Ayudas para actuaciones de eficiencia energética en PYME y gran empresa del sector industrial	Ayudas tecnología en equipos y procesos industriales, o implantación de sistemas de gestión energética	www.idae.es	01/06/2018

Subvenciones empresas de economía social

Junta de Castilla y León	Subvenciones para Unidades de Apoyo a la Actividad Profesional en Centros Especiales de Empleo	1.200 euros anuales por trabajador contratado	BOCYL 28/12/2017	02/03/2018
--------------------------	--	---	---------------------	------------

Para recibir este boletín y mucho más:

Indicando en Asunto boletín y lugar de residencia

TGEE AMAYA CAMINO DE SANTIAGO: Estela de Pedro Peñaranda

camino@sodebur.es

www.emprenderural.com

+ info en Facebook: [emprende rural](#)



Orientación y consultoría de empresas y emprendedores gratis.

Junta de Castilla y León	Subvenciones a empresas de inserción laboral para el personal de acompañamiento	máximo 3.500€ anuales por cada trabajador que recibe acompañamiento	BOCYL 28/12/2017	02/07/18 a 16/08/18
Junta de Castilla y León	Subvenciones para empleo con apoyo de personas con discapacidad en el mercado ordinario de trabajo	2.500 a 6.600€ por cada trabajador	BOCYL 29/12/2017	02/07/18 a 16/08/18
Junta de Castilla y León	Subvenciones para la financiación de proyectos de inversión en cooperativas y sociedades laborales	Máximo 50% del coste de adquisición de activos	BOCYL 29/12/2017	30/04/2018
Junta de Castilla y León	Incorporación de socios trabajadores o socios de trabajo a cooperativas y sociedades laborales	5.500 a 10.000€ por socio trabajador o de trabajo 28 de febrero de 2018	BOCYL 29/12/2017	30/04/2018
Junta de Castilla y León	Proyectos generadores de empleo para trabajadores con discapacidad en centros especiales de empleo	9.015 ó 12.020€ por puesto de trabajo creado con carácter estable	BOCYL 29/12/2017	06/04/2018
Junta de Castilla y León	Subvenciones para costes salariales de los trabajadores en situación o riesgo de exclusión social en empresas de inserción	50% del salario mínimo interprofesional por puesto de trabajo	BOCYL 29/12/2017	02/03/18 y 17/09/18
Junta de Castilla y León	Subvenciones costes salariales de trabajadores con discapacidad en especiales dificultades de empleabilidad en Centros Especiales de Empleo	25% del salario mínimo interprofesional, desde 01/12/2017 hasta 30/11/2018	BOCYL 29/12/2017	05/12/2018
Junta de Castilla y León	Subvenciones de costes salariales de trabajadores con discapacidad en centros especiales de empleo	50% del SMI por puesto de trabajo a jornada completa	BOCYL 29/12/2017	05/12/2018

AYUDAS LEADER PARA DESARROLLO RURAL

ENTIDAD	CONVOCATORIA	AYUDA	INFORMACION	PLAZO
Junta de Castilla y León	Régimen de ayudas «LEADER» del Programa de Desarrollo Rural de Castilla y León 2014-2020	Hasta el 20% y el 30% proyectos productivos de pequeñas y medianas empresas	BOP 21/06/2016	31/12/2021
ASOPIVA, Asociación Pinares El Valle	Ayudas Leader 2014-2020	www.asopiva.com	BOP 01/08/2016	31/12/2021
ADECO-CAMINO	Ayudas Leader 2014-2020	www.adecocamino.es/ayudas/	BOP 04/08/2016	31/12/2021
AGALSA	Ayudas Leader 2014-2020	www.sierradelademanda.com/es/agalsa/?idsec=381	BOP 09/08/2016	31/12/2021
ADECO-BUREBA	Ayudas Leader 2014-2020	www.adecobureba.com/nosotros/leader/	BOP 09/08/2016	31/12/2021
ADECOAR	Ayudas Leader 2014-2020	www.adecoar.com/leader2020.html	BOP 10/08/2016	31/12/2021
CEDER MERINDADES	Ayudas Leader 2014-2020	www.lasmerindades.com/proyectos1420/leader1420.html	BOP 22/08/2016	31/12/2021
ADRI RIBERA	Ayudas Leader 2014-2020	http://riberadeldueroburgalesa.com/planes-de-desarrollo/	BOP 16/09/2016	31/12/2021

Para recibir este boletín y mucho más:

Indicando en Asunto boletín y lugar de residencia

TGEE AMAYA CAMINO DE SANTIAGO: Estela de Pedro Peñaranda

camino@sodebur.es

www.emprenderural.com

+ info en Facebook: [emprende rural](#)



Orientación y consultoría de empresas y emprendedores gratis.

AYUDAS A LA CONTRATACIÓN

ENTIDAD	CONVOCATORIA	AYUDA	INFORMACION	PLAZO
La Caixa	Ayudas programa "La Caixa" Empleo Joven	700€/mes durante 6 meses, para contratos de menores 30 años por empresas y entidades sin ánimo de lucro	https://lacaixaeempleojoven.org	Ampliado 28/02/2018
Ministerio de Empleo y Seguridad Social	Contrato para la formación y el aprendizaje, jóvenes del Sistema Nacional de Garantía Juvenil	Bonificación 75 a 100% cuotas Seguridad Social y hasta el 25% por la actividad formativa	www.empleo.gob.es	Abierto
Ministerio de Empleo y Seguridad Social	Contrato en prácticas	Bonificación 50% cuotas Seguridad Social	www.empleo.gob.es	Abierto
Ministerio de Empleo y Seguridad Social	Contratación a tiempo parcial con vinculación formativa jóvenes Sistema Nacional de Garantía Juvenil	Bonificación 75 a 100% cuotas Seguridad Social durante 12 meses, por compatibilizar formación y empleo	www.empleo.gob.es	Abierto
Fundación Mapfre	Ayudas al empleo Accedemos	hasta 2.700-4.500€ por contratos a media jornada-jornada completa	www.fundacionmapfre.org	16/07/2018
Subvenciones contratación de personas con discapacidad (2017)				
Junta de Castilla y León	Fomento de la contratación indefinida y transformación en indefinidos de contratos de trabajadores con discapacidad	3.907€ por contrato a jornada completa, entre 01/09/2017 y 31/08/2018	BOCYL 29/12/2017	17/09/2018
Junta de Castilla y León	Fomento del tránsito del empleo protegido de los enclaves laborales al mercado de trabajo ordinario	7.814€ por contratación indefinida de personas con discapacidad a jornada completa, hasta 31/08/2018	BOCYL 29/12/2017	17/09/2018
Junta de Castilla y León	Fomento de la adaptación del puesto de trabajo o dotación de medios de protección personal de trabajadores con discapacidad	901,52 euros por adaptación de puesto de trabajo, hasta 31/08/2018	BOCYL 29/12/2017	17/09/2018

AYUDAS AGRICULTURA, GANADERÍA, SECTOR FORESTAL Y ALIMENTACIÓN

ENTIDAD	CONVOCATORIA	AYUDA	INFORMACION	PLAZO
Junta de Castilla y León	Pagos derivados de los daños a la agricultura y ganadería ocasionados por las especies cazables dentro de los terrenos cinegéticos	Ayudas personas físicas o jurídicas propietarias de ganado, cultivos o bienes que hayan sufrido daños causados por especies cazables	BOCYL 25/04/2017	1 mes desde siniestro
Junta de Castilla y León	Subvenciones suscripción de pólizas de seguros agrarios incluidos en los Planes Anuales de Seguros Agrarios Combinados	Ayudas pólizas de seguros suscritas entre 01/06/2017 y 31/05/2018	BOCYL 31/10/2017	31/05/2018
Junta de Castilla y León	Ayuda a la medida de inversiones del Programa de Apoyo 2019-2023 al	Ayudas para inversiones en empresas, dirigidas a empresas	BOCYL 24/01/2018	16/04/2018

Para recibir este boletín y mucho más:

Indicando en Asunto boletín y lugar de residencia

TGEE AMAYA CAMINO DE SANTIAGO: Estela de Pedro Peñaranda

camino@sodebur.es

www.emprenderural.com

+ info en Facebook: [emprende rural](#)



Orientación y consultoría de empresas y emprendedores gratis.

[Sector Vitivinícola Español](#)

y organizaciones vitivinícolas

Junta de Castilla y León	Pagos directos a la agricultura y la ganadería (Solicitud Única 2018)	Ayudas a explotaciones que permitan sostener la renta de los agricultores	BOCYL 09/02/2018	30/04/2018
Junta de Castilla y León	Ayudas para actividades de información y difusión de las características del sistema de producción ecológica y otras prácticas respetuosas con el medio ambiente	Ayudas para jornadas, campañas, ensayos, dirigidas a personas físicas y jurídicas, con o sin ánimo de lucro	BOCYL 29/12/2017	28/02/2018
Junta de Castilla y León	Ayuda creación de una red de mercados locales estables para la venta de productos ecológicos y actividades de promoción de los mismos	Ayuda para celebración de un mercado mensual de productos ecológicos, divulgación del evento, y promoción de los alimentos ecológicos	BOCYL 29/12/2017	28/02/2018
Junta de Castilla y León	Ayuda para la participación por primera vez en regímenes de calidad, del Programa de desarrollo rural de Castilla y León 2014-2020, y del Plan Estratégico de Producción Ecológica	Ayudas agricultores activos o agrupaciones de agricultores (período de incorporación desde 1 de septiembre de 2015)	BOCYL 29/12/2017	28/02/2018
Junta de Castilla y León	Ayudas destinadas a la prevención de daños a los bosques	Pago anual titulares de explotaciones forestales	BOCYL 20/02/2018	02/07/2018

AYUDAS NUEVAS TECNOLOGÍAS I+D+

ENTIDAD	CONVOCATORIA	AYUDA	INFORMACION	PLAZO
ICE, Junta de Castilla y León	Subvenciones para la realización de proyectos de desarrollo de las Tecnologías de la Información y Comunicaciones de las PYMES	Proyectos de desarrollo experimental, entre 40.000 y 175.000€, por autónomos y Pymes del sector TIC	BOCYL 14/07/2016	Abierto
ICE, Junta de Castilla y León	Subvenciones para la incorporación de las tecnologías de la información y la comunicación en las PYMES de Castilla y León	Ayuda hasta el 40-50% del proyecto, máximo 25.000€ (inversión mínima 12.000€)	BOCYL 14/07/2016	Abierto
ICE, Junta de Castilla y León	Subvenciones destinadas a financiar proyectos de transferencia de conocimiento de organismos de investigación a PYMES	Ayuda hasta el 40-50% del proyecto, máximo 10.000€ (20.000€ obtención de prototipos)	BOCYL 14/07/2016	Abierto
ICE, Junta de Castilla y León	Ayudas para financiar proyectos empresariales dirigidos a fomentar la innovación en el ámbito tecnológico de las PYMES de Castilla y León	Ayuda hasta el 40-50% del proyecto, máximo 6.000€ (10.000€ auditoría de innovación)	BOCYL 14/07/2016	Abierto
ICE, Junta de Castilla y León	Subvenciones para la realización de proyectos de I+D de las PYMES	Proyectos de desarrollo experimental, entre 20.000 y 175.000€	BOCYL 14/07/2016	Abierto
ICE, Junta de Castilla y León	Subvenciones dirigidas a Planes Estratégicos de empresas en materia de I+D	Porcentaje máximo de ayuda hasta el 70%, presupuesto mínimo 2.000.000€	BOCYL 29/06/2016	Abierto
Ministerio de Energía y Turismo	Ayudas del Programa de impulso a la creación de oficinas de transformación digital	Mínimo 100.000 € y máximo es de 200.000 € por beneficiario, para asociaciones y colegios	BOE 23/12/2017	1 mes

Para recibir este boletín y mucho más:

Indicando en Asunto boletín y lugar de residencia

TGEE AMAYA CAMINO DE SANTIAGO: Estela de Pedro Peñaranda

camino@sodebur.es

www.emprenderural.com

+ info en Facebook: [emprende rural](#)



Orientación y consultoría de empresas y emprendedores gratis.

		profesionales		
Ministerio de Energía y Turismo	Segunda Convocatoria del Programa de Ayudas para actuaciones de rehabilitación energética de edificios existentes (PAREER II)	Ayudas del 20-30% de la inversión para propietarios de edificios o empresas de servicios energéticos	BOE 03/01/2018	desde 03/02/2018
Red.es	Ayudas Banda Ancha 30Mbps	Máximo 400€ de subvención, para ciudadanía, autónomos, pequeñas empresas y administraciones locales	BOE 29/11/2017	30/05/2018

AYUDAS INTERNACIONALIZACIÓN

ENTIDAD	CONVOCATORIA	AYUDA	INFORMACION	PLAZO
Ministerio de Economía e Industria	Programa ICEX-Next de apoyo a la internacionalización de la PYME española no exportadora o exportadora no consolidada	9.800€, correspondientes al 50% del coste de 45 horas de asesoramiento personalizado	BOE 03/01/2018	31/12/2018
ADE, Junta de Castilla y León	Subvenciones destinadas a financiar proyectos de expansión internacional de las PYMES	40 a 50% sobre los costes subvencionables, con el límite máximo de 50.000 euros	BOCYL 29/06/2016	Abierto
ICEX, España Exportación e Inversiones	Ayudas del Programa de inversiones de empresas extranjeras en actividades de I+D	Ayudas para nuevas actividades de I+D por parte de empresas de capital extranjero	BOE 26/12/2017	26/02/2018

AYUDAS PREVENCIÓN DE RIESGOS LABORALES

ENTIDAD	CONVOCATORIA	AYUDA	INFORMACION	PLAZO
Junta de Castilla y León	Subvenciones a nuevas contrataciones como "Trabajador designado" o sustituir a aquel durante el tiempo que actúe como tal (Programa IV)	85% de los gastos subvencionables, máximo 120 a 600 euros por cada mes de trabajo	BOCYL 29/12/2017	03/09/2017
Junta de Castilla y León	Subvenciones formación de trabajadores y empresarios ó autónomos en materia de seguridad y salud laboral (Programa VI)	2.875€ a 12.000€ para cursos de formación	BOCYL 29/12/2017	03/09/2018

AYUDAS FORMACIÓN Y EMPLEO

ENTIDAD	CONVOCATORIA	AYUDA	INFORMACION	PLAZO
Junta de Castilla y León	Subvenciones programa de Formación Profesional Específica con compromiso de contratación (2018-2019)	Ayudas acciones de formación profesional por empresas y entidades sin ánimo de lucro	BOCYL 26/12/2017	30/04/2019

AYUDAS ENTIDADES LOCALES

ENTIDAD	CONVOCATORIA	AYUDA	INFORMACION	PLAZO
SODEBUR	Subvenciones sustitución integral alumbrado público con tecnología LED y adaptación a la normativa dentro del proyecto PRIAP	50% del importe total del proyecto aprobado	BOP 17/03/2017	15/07/2018

Para recibir este boletín y mucho más:

Indicando en Asunto boletín y lugar de residencia

TGEE AMAYA CAMINO DE SANTIAGO: Estela de Pedro Peñaranda

camino@sodebur.es

www.emprenderural.com

+ info en Facebook: [emprende rural](#)



Orientación y consultoría de empresas y emprendedores gratis.

IDAE	Ayudas para proyectos de inversión en economía baja en carbono	50%, 80% o 85% de la inversión, en función de la clasificación de la región, municipios de menos de 20.000 habitantes o agrupaciones	BOE 17/06/2017	31/12/2018
Diputación de Burgos	Plan Entidades Locales Menores 2017	Máximo 90% de los presupuestos subvencionables	BOP 21/03/2017	30/06/2018
Unión Europea	Convocatorias Europa con los Ciudadanos 2014-2020	Ayudas a proyectos para entidades públicas y organizaciones sin ánimo de lucro	www.mecd.gob.es	01/03/2018

AYUDAS MEDIO AMBIENTE

ENTIDAD	CONVOCATORIA	AYUDA	INFORMACION	PLAZO
Fundación Biodiversidad	Ayudas para actividades de colaboración y representación en el ámbito de la biodiversidad, el cambio climático y el desarrollo sostenible 2018	Hasta 90% del proyecto, máximo 55.000€	BOE 24/01/2018	07/03/2018
Fundación Biodiversidad	actividades en el ámbito de la biodiversidad terrestre, biodiversidad marina y litoral y el fomento de la información ambiental 2018	Hasta 7% del proyecto, máximo 25.000-50.000€, para entidades públicas o sin ánimo de lucro	BOE 24/01/2018	30/04/2018
Fundación Biodiversidad	Ayudas para proyectos en el marco del Programa Empleaverde 2018	Proyectos de entre 100.000 y 300.000€, entidades públicas o privadas, con o sin ánimo de lucro	BOE 06/02/2018	30/04/2018
Fundación Biodiversidad	Ayudas para la cofinanciación de proyectos apoyados por el programa LIFE en el ámbito de la biodiversidad 2018	Hasta 90% del proyecto, máximo 200.000€	BOE 05/02/2018	16/10/2018

AYUDAS ENTIDADES SIN ÁNIMO DE LUCRO Y PROYECTOS SOCIALES

ENTIDAD	CONVOCATORIA	AYUDA	INFORMACION	PLAZO
Junta de Castilla y León	Subvenciones del programa de vivienda y apoyo para la vida independiente con itinerarios de inserción sociolaboral para personas con discapacidad	700€ al mes por cada plaza de vivienda ocupada, hasta un máximo de 5 plazas por vivienda	BOCYL 02/10/2017	Abierto
Obra Social La Caixa	Lucha contra la pobreza infantil y la exclusión social	75% del coste del proyecto, máximo 40.000-60.000€ para proyectos de una o varias entidades	https://obrasocial.acaixa.org	26/02/2018
Banco Santander	Programa Santander Ayuda 2017/2018	Máximo de 5.000€ para proyectos con personas en situación de vulnerabilidad social	www.fundacionbancosantander.com	28/02, 31/05, 29/08, y 01/12/18
Obra Social La Caixa	Convocatoria a proyectos de investigación en biomedicina y salud	500.000-1.000.000€ por proyecto	https://obrasocial.acaixa.org	16/03/2018

Para recibir este boletín y mucho más:

Indicando en Asunto boletín y lugar de residencia

TGEE AMAYA CAMINO DE SANTIAGO: Estela de Pedro Peñaranda

camino@sodebur.es

www.emprenderural.com

+ info en Facebook: [emprende rural](#)



Orientación y consultoría de empresas y emprendedores gratis.

Obra Social La Caixa	Convocatoria Viviendas temporales de inclusión social	75% del coste del proyecto, máximo 40.000-60.000€ para proyectos de una o varias entidades	https://obrasocial.acaixa.org	26/02/18 al 19/03/18
Obra Social La Caixa	Convocatoria Inserción sociolaboral	75% del coste del proyecto, máximo 40.000-60.000€ para proyectos de una o varias entidades	https://obrasocial.acaixa.org	19/03/18 al 09/04/18
Obra Social La Caixa	Convocatoria de interculturalidad y acción social	75% del coste del proyecto, máximo 40.000-60.000€ para proyectos de una o varias entidades	https://obrasocial.acaixa.org	9 al 30/04/18
Obra Social La Caixa	Convocatoria de acción social en el ámbito rural	75% del coste del proyecto, máximo 40.000-60.000€ para proyectos de una o varias entidades	https://obrasocial.acaixa.org	30/04/18 al 21/05/18
Ayuntamiento de Ibeas de Juarros	Subvenciones a asociaciones enclavadas en el término municipal de Ibeas de Juarros para 2018	Subvenciones para actividades desarrolladas en 2018	BOP 01/02/2018	1 mes
Fundación Gutiérrez Manrique	Convocatoria 2018 de Ayudas a Proyectos Sociales	70% de ayuda para proyectos de atención a personas o familias con necesidades sociales	www.fundaciongotierrezmanrique.es	28/02/2018
Fundación Botín	Programa Talento Solidario 2018	Ayuda económica para contratación de servicios profesionales durante 1 año	www.fundacionbotin.org	21/02/2018
Ayuntamiento del Valle de Valdelucio	Subvenciones a asociaciones sin ánimo de lucro	Hasta 90% actividades formativas, culturales, artísticas, recreativas, de salud y bienestar social	BOP 19/02/2018	30/11/2018

OTRAS BECAS, AYUDAS y CONVOCATORIAS

ENTIDAD	CONVOCATORIA	AYUDA	INFORMACION	PLAZO
Ministerio de Empleo y Seguridad Social	Sistema Nacional de Garantía Juvenil	Acceso jóvenes de 16 a 29 años al mercado de trabajo	www.empleo.gob.es	2015-2017
SEPE	Programa de Activación para el Empleo	426€ durante 6 meses, desempleados con responsabilidades familiares, inscritos a fecha 01/05/17	BOE 28/04/2017	01/05/2018
Junta de Castilla y León	Becas y Ayudas para trabajadores desempleados que participen en formación de oferta	Becas y ayudas de transporte, manutención, alojamiento y conciliación	BOCYL 03/01/2018	1 mes desde fin del curso
IDAE	Programa de Ayudas para la adquisición de vehículos de energías alternativas (Plan Movalt Vehículos)	Ayudas adquisición de vehículos eléctricos, de gas o pila de combustible	BOE 28/11/2017	30/06/2018

Para recibir este boletín y mucho más:

Indicando en Asunto boletín y lugar de residencia

TGEE AMAYA CAMINO DE SANTIAGO: Estela de Pedro Peñaranda

camino@sodebur.es

www.emprenderural.com

+ info en Facebook: [emprende rural](#)



Orientación y consultoría de empresas y emprendedores gratis.

Diputación de Burgos	Ayudas necesidades básicas de subsistencia en situaciones de urgencia social 2018	Ayuda para alojamiento, manutención y otras necesidades	BOP 21/12/2017	31/12/2018
Ayuntamiento de Valle de Valdelucio	Subvenciones destinadas a facilitar el acceso a Internet, telefonía y televisión en Valle de Valdelucio	80% del coste de contratación y gasto mensual de los servicios	BOP 15/09/2017	Abierto
Junta de Castilla y León	Subvenciones programa específico de formación y acciones de apoyo al empleo de personas con discapacidad	3.500-4.900€ al año por contrataciones y 1.100-1.400€ por cursos de formación	BOCYL 15/11/2017	Abierto
Ministerio de Economía e Industria	Convocatoria de las Becas de Internacionalización Empresarial de ICEX para 2020	Ayuda de 21.000 a 48.000 euros en función del país y ciudad de destino	BOE 03/01/2018	01/03/18 al 07/05/18
Cámara de Comercio de Burgos	Ayudas para Prácticas en Europa - PICE	Ayudas para prácticas en empresas y contratos laborales	www.camaraburgos.com	28/03/2018

PREMIOS

ENTIDAD	CONVOCATORIA	PREMIO	INFORMACION	PLAZO
Junta de Castilla y León	Premios a la capacidad emprendedora de formación profesional «Empréndete», curso 2017-2018	Diploma acreditativo para alumnos de ciclos formativos de grado medio y superior	BOCYL 08/01/2018	16/03/2018
Fundación Mapfre	Premios Fundación MAPFRE	30.000€ por categoría: iniciativa social, previsión social, salud, prevención y trayectoria profesional	www.fundacionmapfre.org	01/03/2018
Junta de Castilla y León	Premios a la Prevención de Riesgos Laborales en la Comunidad de Castilla y León	Premios: Empresas, Profesionales, Entidades públicas o privadas sin ánimo de lucro	BOCYL 28/12/2017	23/03/2018
Castilla y León Económica	III Edición Premios Semilla - Elevator pitch	Jóvenes de 15 hasta 27 años con proyectos en Castilla y León, diploma acreditativo	www.fuescyl.com	16/02/2018
ADEME, Asociación de Empresarias de Castilla y León	Concurso Mujer Emprendedora	Premio de 3.000€, proyectos iniciados o a iniciar entre 01/07/2017 y 01/06/2018	www.ademe.es	01/06/2018
Ministerio de Economía	Concurso de Ideas Tecnológicas para el Comercio Minorista	Premios de 750-1.500€	BOE 07/02/2018	09/04/2018
Ministerio de Sanidad y Servicios Sociales	Premio Igualdad en la Empresa	Premio honorífico	BOE 12/02/2018	2 meses
Fundación Everis	Premios everis Proyectos Emprendedores 2018	Premio de 60.000€ y mentoring valorado en 10.000€. Categorías: economía digital, biotecnología y tecnología industrial	www.premioseveris.es	02/04/2018

Para recibir este boletín y mucho más:

Indicando en Asunto boletín y lugar de residencia

TGEE AMAYA CAMINO DE SANTIAGO: Estela de Pedro Peñaranda

camino@sodebur.es

www.emprenderural.com

+ info en Facebook: [emprende rural](#)



Orientación y consultoría de empresas y emprendedores gratis.

ENERAGEN	10ª Edición de los Premios Nacionales de Energía	5 categorías: mejora energética, sensibilización, autoconsumo, movilidad, para entidades públicas y privadas, empresas y particulares	www.eneragen.org	21/02/2018
INTBAU	Premios Richard H. Driehaus de las Artes de la Construcción	10.000€ y placa conmemorativa, artesanos y profesionales de oficios de construcción tradicional	www.premiosdriehausartes.com	12/03/2018
AJE, Asociación de Jóvenes Empresarios	Premio Joven Empresario Burgos 2018	Premio de 1.000€	http://ajeburgos.com	09/03/2018
Junta de Castilla y León	Premios Extraordinarios de Formación Profesional, curso académico 2016/2017	Diploma acreditativo	BOCYL 12/02/2018	26/02/2018
ACEVIN	IV Premios de Enoturismo Rutas del Vino de España	Premio honorífico	www.wineroutesofspain.com	31/05/2018



Líneas de financiación

FINANCIACIÓN

ENTIDAD	CONVOCATORIA	CONDICIONES	INFORMACION	PLAZO
SODEBUR	Créditos empresas y autónomos medio rural	Hasta 25.000€ al 1,5% de interés. Plazo: hasta 4 años con 6-8 meses de carencia	préstamos-SODEBUR	Abierto
Juventud CYL	Microcréditos jóvenes menores de 35 años. Autoempleo o autónomos 60.000€ renta anual máxima.	Hasta 25.000€ (95% inversión) 6,25% interés. 72 cuotas máximo	juventud.jcyl.es	Abierto.
Ministerio de Economía	ICO-IDEA eficiencia energética: Industria y Comercio	Reducir emisiones según catálogo www.idae.es . Préstamo de 1 a 10 años, 1 de carencia	ico-idaeficiencia-energetica-2017-2018	Hasta 17 diciembre 2018
Ministerio de Economía	ICO-IDEA eficiencia energética: Hostelería	Reducir emisiones según catálogo www.idae.es . Préstamo de 1 a 5 años, 1 de carencia	ico-idaeficiencia-energetica-2017-2018	Hasta 17 diciembre 2018
Ministerio de Industria, Energía y Turismo	ENISA Jóvenes Emprendedores Menores 40 años	Mínimo 25.000 y máximo 75000€. Plazo máx. 4 años. Euribor + 3,25	http://www.enisa.es/jovenes-emprendedores	Año 2018
Ministerio de Industria, Energía y Turismo	ENISA Emprendedores (mayores 40 años) 24 meses máx. inicio actividad	Mínimo 25.000 y máximo 300.000€. Plazo máx. 7 años. Euribor + 3,75%.	http://www.enisa.es/es/financiacionPYMES	Año 2018

Para recibir este boletín y mucho más:

Indicando en Asunto boletín y lugar de residencia

TGEE AMAYA CAMINO DE SANTIAGO: Estela de Pedro Peñaranda

camino@sodebur.es

www.emprenderural.com

+ info en Facebook: [emprende rural](#)



Orientación y consultoría de empresas y emprendedores gratis.

FINANCIACIÓN

ENTIDAD	CONVOCATORIA	CONDICIONES	INFORMACION	PLAZO
Ministerio de Industria, Energía y Turismo	ENISA Crecimiento PYMES Financia consolidación, crecimiento, internacionalización	Min. 25.000, máx. 1.500.000 Vencimiento 9 años. Carencia 7. Interés 1º tramo Euribor +3,75%.	Enisa crecimiento	2018
BEI	Proyectos de inversión y circulante para PYMES Y MIDCAPS	Financia activos materiales, inmateriales, sucesión y cesión de empresas, vehículos y circulante. BEI aporta 0,25% interés.	La Caixa - Ibercaja	
FEI	Programa COSME: Financiación PYMES inversión y circulante.	Préstamo o leasing. Plazo 1 y 5 años. Principal – 150.000 € SGR	Cersa-sme.es	2018
FEI	Programa HORIZON 2020 Financiación PYMES inversión y circulante	Préstamo o leasing. Plazo 1 y 10 años. Principal + 150.000 €. SGR	Cersa-sme.es	2018
ICE (Iberaval)	Microcréditos ICE Emprendedores (ámbito rural y urbano)	Inicio de actividad o 2 años ss.6000-50000€, amortización 72-96 meses, carencia, garantía personal.Eur+3% máximo.	Préstamos ICE	2019
ICE (Iberaval)	Préstamos ICE rural: empresas ámbito rural	Desde 6000-150.000€, amortización 120 meses, carencia, garantía personal Eur+3% máximo.	Préstamos ICE	2019
ICE	Medio Rural: Inversión y Circulante	De 6.000-150.000€ Amort12-120 meses, Eur+3% máximo.	Préstamos ICE	2019
ICE (Iberaval)	PYMES, autónomos, emprendedores (Inversión y circulante	De 6.000 a 600.000€. Amortización hasta 15 años. 2 de carencia. Sin intereses 40.000€ por creación de 1 puesto trabajo	Préstamos ICE	2019



BOLETÍN

TGEE

Red provincial de Técnicos de Gestión Empresarial y Emprendimiento



TGEE Inform@



SOCIEDAD PARA EL DESARROLLO DE LA PROVINCIA DE BURGOS

sodebur



Diputación de Burgos

Orientación y consultoría de empresas y emprendedores gratis.



Cursos y Actividades de Formación

22

TÍTULO	HORA	CENTRO	DIRECCION	TELEFONO email	Observaciones
SERVICIOS SOCIALES, EDUCACIÓN					
Creación de contenidos y recursos didácticos en internet (MOODLE)	90	ATU	C/ Petronila Casado nº 18-20 bajo, BURGOS	atu.petronila@burgosatu.es 947 244 071	On line. Trabajadores de colegios Inscripción/
OCIO Y TIEMPO LIBRE					
Socorrismo acuático (300h + 80h practicas)	380	GRUPO SIE	Avd .Cantabria 63, bajo. BURGOS	melisa@gruposie.org 947 11 00 01	Prácticas en empresa, compromiso contratación del 10%
Actividades de educación en el tiempo libre infantil y juvenil	60	FOREMCYL	C/ Oviedo 7 Burgos	947 256 450	Prioritarios trabajadores ocupados preinscripción
Dinamización de actividades de tiempo libre educativo infantil y juvenil	310	FOREMCYL	C/ Oviedo 7 Burgos	947 256 450	De 12/03 a 13/06/2018 Desempleados. preinscripción
HOSTELERÍA Y TURISMO					
Servicio de Restaurante	300	CI La FLORA	C/ Arco del Pilar 9 Burgos	947 25 76 31	De 8/03/ a 30/05 Desempleados Inscribirse en el ECYL
Servicio de Restaurante	280	CI La FLORA	C/ Arco del Pilar 9 Burgos	947 25 76 31	De 1/06 a 3/08/2018 Desempleados Inscribirse en el ECYL
Operaciones básicas de Cátering	250	Fundación General Universidad	c/ José M ^a Villacís Rebollo 6 Burgos	666 799 961	De 10/04 a 25/06 Desempleados Inscribirse en el ECYL
Operaciones Básicas de Cocina	350	Escuela Hostelería de Aranda	c/ Fernán González 13 Aranda de Duero	947500075	De 2/04 a 17/07 Desempleados Inscribirse en el ECYL
Operaciones Básicas de Restaurante y Bar	290	Fundación LESMES	Pl. S. Juan Bautista s/n Burgos	947 06 09 52	De 22/05/ a 31/jul. Desempleados Inscribirse en el ECYL
Cocina	300	Escuela Hostelería de Aranda	c/ Fernán González 13 Aranda de Duero	947500075	De 2/04 a 27/06 Desempleados Inscribirse en el ECYL
Cocina	300	C. María Madre	C/ Eloy G. Quevedo s/n Burgos	947221952	De 19/03 a 8/06. Desempleados, inscribirse en el ECYL
Promoción turística local e información al visitante	300	LASTRA Servicios Ambientales	Polg. Merindades-Navarra 56 VILLARCAYO	947 13 04 40	De 22/02 a 7/05/2018 Desempleados

Para recibir este boletín y mucho más:

Indicando en Asunto boletín y lugar de residencia

TGEE AMAYA CAMINO DE SANTIAGO: Estela de Pedro Peñaranda

camino@sodebur.es

www.emprenderural.com

+ info en Facebook: [emprende rural](#)



BOLETÍN

TGEE

Red provincial de **Técnicos de Gestión Empresarial y Emprendimiento**



TGEE Inform@



SOCIEDAD PARA EL DESARROLLO DE LA PROVINCIA DE BURGOS

sodebur



Diputación de Burgos

Orientación y consultoría de empresas y emprendedores gratis.

TÍTULO	HORA	CENTRO	DIRECCION	TELEFONO email	Observaciones
Promoción turística local e información al visitante	330	EIBUR	C/ San Pablo 14 Burgos	947 278047 cursos@eibur.com	Desempleados,, próximo inicio, horario de 9 a 14
Atención al cliente de mercados internacionales emergentes.	16	Turismo CYL	Más información	983 390 716 Fax: 983 519 631 info@excellence-innova.com	Burgos, 27 y 28 de febrero de 2018. Modelo Solicitud
Servicios de Restaurante	300	CIFP La Flora	C/Arco del Pilar 9 Burgos	947257631	Del 8 marzo al 30 de mayo de 2018
Servicios de comidas en centros sanitarios y socio sanitarios		ATU	C/ Petronila Casado nº 18-20 bajo, BURGOS	atu.petronila@burgosatu.es 947 244 071	On line Autónomos y trabajadores de Hostelería. Inscripción
Innovación en la cocina	35	ATU	C/ Petronila Casado nº 18-20 bajo, BURGOS	atu.petronila@burgosatu.es 947 244 071	On line Autónomos y trabajadores de Hostelería. Inscripción
IDIOMAS					
Inglés Gestión Comercial	200	C.F.O del ECYL	C/ Eloy G. Quevedo s/n Burgos	947 22 52 12	De 14/05 a 22/06. Desempleados. Inscribirse en el ECYL
Inglés profesional para el turismo	100	GRUPO SIE	Avd. Cantabria 63, bajo. BURGOS	melisa@gruposie.org 947 11 00 01	Prácticas en empresa, compromiso contratación del 10%
Comunicación en lengua castellana	240	CFO ECYL	C/ Eloy G. Quevedo s/n Burgos	947 22 52 12	De 11/04 a 7/06. Desempleados. Inscribirse en el ECYL
EMPREDIMIENTO Y ADMINISTRACIÓN					
Actividades de Gestión Administrativa	310	FOREM CYL	C/ Oviedo 7	947 25 64 50	De 2/04 a 22/06 Desempleados Inscribirse en el ECYL
Actividades de Gestión Administrativa	280	SYSTEM Aranda	C/ Cascajar14	947 54 61 11	De 9/04 a 27/06/2018 Desempleados.
Operaciones auxiliares de servicios administrativos y generales	270	LASTRA servicios Ambientales	Plg. Merindades-Navarra parcela 56 VILLARCAYO	947 13 04 40	De 8/05 a 10/07/2018 Desempleados
Operaciones auxiliares de servicios administrativos y generales	440	FAE	Plaza Castilla 1 Burgos.	formacion@faeburgos.org 947266142	Desempleados. Itinerario completo. Compromiso contratación, prácticas
Creatividad e innovación empresarial	75	ATU	C/ Petronila Casado nº 18-20 bajo, BURGOS	atu.petronila@burgosatu.es 947 244 07	On line Trabajadores y autónomos Inscripción

23

Para recibir este boletín y mucho más:

Indicando en Asunto boletín y lugar de residencia

TGEE AMAYA CAMINO DE SANTIAGO: Estela de Pedro Peñaranda

camino@sodebur.es

www.emprenderural.com

+ info en Facebook: [emprende rural](#)



Orientación y consultoría de empresas y emprendedores gratis.

TÍTULO	HORA	CENTRO	DIRECCION	TELEFONO email	Observaciones
Creatividad e innovación empresarial y profesional	75	ATU	C/ Petronila Casado nº 18-20 bajo, 09005 BURGOS	atu.petronila@burgosatut.es 947 244 071	On line Autónomos y trabajadores de Economía Social. Inscripción
Análisis de problemas y toma de decisiones	30	ATU	C/ Petronila Casado nº 18-20 bajo, BURGOS	atu.petronila@burgosatut.es 947 244 071 627 901 638	On line Trabajadores, autónomos. Inscripción
Emprender un negocio	60	ATU	C/ Petronila Casado nº 18-20 bajo, BURGOS	atu.petronila@burgosatut.es 947 244 071 627 901 638	On line Trabajadores, autónomos. Inscripción
Comunicación digital y networking en internet	30	ATU	C/ Petronila Casado nº 18-20 bajo, BURGOS	atu.petronila@burgosatut.es 947 244 071	On line Autónomos y trabajadores en Economía Social Inscripción
Estrategia y comunicación empresarial	60	ATU	C/ Petronila Casado nº 18-20 bajo, BURGOS	atu.petronila@burgosatut.es 947 244 071 627 901 638	On line Trabajadores y autónomos. Inscripción
Selección de personal on line	25	ATU	C/ Petronila Casado nº 18-20 bajo, BURGOS	atu.petronila@burgosatut.es 947 244 071 627 901 638	On line Trabajadores y autónomos. Inscripción
Fundamentos del coaching y orientación		ATU	C/ Petronila Casado nº 18-20 bajo, BURGOS	atu.petronila@burgosatut.es 947 244 071 627 901 638	On line Trabajadores y autónomos. Inscripción
Gestión auxiliar de personal	90	IBECON	C/ Juan Ramón Jiménez s/n Pentasa III nave 205 Burgos	947 485818 agarcia@ibecon.org	Trabajadores y autónomos
Nueva normativa Laboral	20	System Aranda	C/ Cascajar 14 Aranda de Duero	947 54 61 11	Inicio 5//03/2018 Preferente trabajadores y autónomos
Nominaplús	25	ATU	C/ Petronila Casado nº 18-20 bajo BURGOS	atu.petronila@burgosatut.es 947 244 071 627 901 638	On line Trabajadores y autónomos. Inscripción
Análisis de cuentas anuales de la empresa	20	ATU	C/ Petronila Casado nº 18-20 bajo, BURGOS	atu.petronila@burgosatut.es 947 244 071 627 901 638	On line Trabajadores y autónomos. Inscripción
Gestión operativa de Tesorería	90	IBECON	C/ Juan Ramón Jiménez s/n Pentasa III nave 205 Burgos	947 485818 agarcia@ibecon.org	Trabajadores y autónomos



Orientación y consultoría de empresas y emprendedores gratis.

TÍTULO	HORA	CENTRO	DIRECCION	TELEFONO email	Observaciones
Tesorería	20	ATU	C/ Petronila Casado nº 18-20 bajo BURGOS	atu.petronila@burgosatut.es 947 244 071/ 627 901 638	On line trabajadores y autónomos. Inscripción .
Sistema económico-financiero	100	ATU	C/ Petronila Casado nº 18-20 bajo BURGOS	atu.petronila@burgosatut.es 947 244 071 627 901 638	On line Trabajadores y autónomos. Inscripción
Gestión fiscal: IRPF			C/ Petronila Casado nº 18-20 bajo BURGOS	atu.petronila@burgosatut.es 947 244 071	On line Autónomos. Inscripción
Gestión fiscal: Introducción	50	ATU	C/ Petronila Casado nº 18-20 bajo, BURGOS	atu.petronila@burgosatut.es 947 244 071	On line Autónomos. Inscripción
Gestión Fiscal: IRPF Nominaplus	50 25	ATU	C/ Petronila Casado nº 18-20 bajo, BURGOS	atu.petronila@burgosatut.es 947 244 071	On line Autónomos. Inscripción
Gestión Fiscal: Introducción Nominaplus	40 25	ATU	C/ Petronila Casado nº 18-20 bajo, BURGOS	atu.petronila@burgosatut.es 947 244 071	On line Autónomos. Inscripción
Impuesto de Sociedades: Gestión fiscal de la empresa	70	ATU	C/ Petronila Casado nº 18-20 bajo, BURGOS	atu.petronila@burgosatut.es 947 244 071	On line Autónomos. Inscripción
Gestión Contable y gestión adm. para auditoría	410	CEIP Juan de Colonia	C/ Francisco de Vitoria	947 24 50 04	De 9/04 a 19/06/2018 Desempleados
Registros contables	120	IBECON	C/ Juan Ramón Jiménez s/n Pentasa III nave 205 Burgos	947 485818 agarcia@ibecon.org	Trabajadores y autónomos
Operaciones administrativas comerciales	160	IBECON	C/ Juan Ramón Jiménez s/n Pentasa III nave 205 Burgos	947 485818 agarcia@ibecon.org	Trabajadores y autónomos
Operaciones auxiliares de servicios administrativos y generales	440	IBECON	C/ Juan Ramón Jiménez s/n Pentasa III nave 205 Burgos	947 485818 agarcia@ibecon.org	Desempleados, prácticas en empresa
Operaciones auxiliares de servicios administrativos generales (400 h + 40 h prácticas)	440	GRUPO SIE	Avd. Cantabria 63, bajo. BURGOS	melisa@gruposie.org 947 11 00 01	Prácticas en empresa, compromiso contratación del 10%
Ofimática	190	IBECON	C/ Juan Ramón Jiménez s/n Pentasa III nave 205 Burgos	947 485818 agarcia@ibecon.org	Trabajadores y autónomos
Ofimática: aplicaciones informáticas de gestión	50	ATU	C/ Petronila Casado nº 18-20 bajo, BURGOS	atu.petronila@burgosatut.es 947 244 071 627 901 638	On line Trabajadores y autónomos. Inscripción



Orientación y consultoría de empresas y emprendedores gratis.

TÍTULO	HORA	CENTRO	DIRECCION	TELEFONO email	Observaciones
Reproducción y archivos (Word, Excel)	120	EIBUR	C/ San Pablo 14 Burgos	947 278047 cursos@eibur.com	Para trabajadores, próximo inicio, horario de 9 a 15
Gestión de archivos	60	IBECON	C/ Juan Ramón Jiménez s/n Pentasa III nave 205 Burgos	947 485818 agarcia@ibecon.org	Trabajadores y autónomos
Grabación de datos	90	IBECON	C/ Juan Ramón Jiménez s/n Pentasa III nave 205 Burgos	947 485818 agarcia@ibecon.org	Trabajadores y autónomos
La firma digital	20	ATU	C/ Petronila Casado nº 18-20 bajo, 09005 BURGOS	atu.petronila@burgosatues 947 244 071	On line Autónomos, trabajadores de Consultorías Inscripción

COMERCIO, MARKETING Y VENTAS

Auxiliares de Comercio	270	P&S Global Miranda	Polg. Bayas nave nido 9-M nº8 Miranda de Ebro	947 34 70 48	De 2/04 a 24/06 Desempleados
Publicidad eficaz en el comercio	30	System Aranda	C/ Cascajar 14 Aranda de Duero	947 54 61 11	Inicio 19/03/2018 Preferente trabajadores y autónomos
Productividad personal: marca personal, reputación on line	40	GOOGLE /Activate	Fundación Santa María la Real		actíivate/fórmate/ on line. Hasta 31/12/2018
Blog de la comunicación en negocios	20	ATU	C/ Petronila Casado nº 18-20 bajo, 09005 BURGOS	atu.petronila@burgosatues 947 244 071	On line Autónomos, trabajadores de Consultorías. Inscripción
Negocio online y correo electrónico	80	ATU	C/ Petronila Casado nº 18-20 bajo, 09005 BURGOS	atu.petronila@burgosatues 947 244 071	Autónomos, trabajadores del comercio Inscripción
Comercio electrónico.	40	GOOGLE/ Activate			actíivate/fórmate/ on line Hasta 31/12/2018
Comercio electrónico para emprendedores	20	UniMOOC GOOGLE Activate		Información e inscripción	A distancia Inscripción abierta, gratuito.
Marketing digital	40	GOOGLE /activate			actíivate/fórmate/ on line. Hasta 31/12/2018
Marketing y reputación online	180	ATU	C/ Petronila Casado nº 18-20 bajo BURGOS	atu.petronila@burgosatues 947 244 071 627 901 638	On line Trabajadores y autónomos. Inscripción
Analítica web	40	GOOGLE ACTIVATE	GOOGLE		actíivate/fórmate/ on line

Para recibir este boletín y mucho más:

Indicando en Asunto boletín y lugar de residencia

TGEE AMAYA CAMINO DE SANTIAGO: Estela de Pedro Peñaranda

camino@sodebur.es

www.emprenderural.com

+ info en Facebook: [emprende rural](#)



BOLETÍN

TGEE

Red provincial de **Técnicos de Gestión Empresarial y Emprendimiento**



TGEE Inform@



SOCIEDAD PARA EL DESARROLLO DE LA PROVINCIA DE BURGOS

sodebur



Diputación de Burgos

Orientación y consultoría de empresas y emprendedores gratis.

TÍTULO	HORA	CENTRO	DIRECCION	TELEFONO email	Observaciones
-Analítica Web	15				
-Analítica Web para medir resultados del Márketing.	30	ATU	C/ Petronila Casado nº 18-20 bajo BURGOS	atu.petronila@burgosatut.es 947 244 071 627 901 638	On line Autónomos Inscripción.
-Fundamentos del Plan Márketing	30				
-Gestión comercial y ventas en microempresas.	60	ATU	C/ Petronila Casado nº 18-20 bajo BURGOS	atu.petronila@burgosatut.es 947 244 071 627 901 638	On line Autónomos. Inscripción
-Gestión de venta y su cobro. Quejas, reclamaciones	30				
-Fundamentos de negociación comercial.	14	ATU	C/ Petronila Casado nº 18-20 bajo BURGOS	atu.petronila@burgosatut.es 947 244 071 627 901 638	On line Autónomos. Inscripción
-Gestión comercial y ventas en microempresas	60				
-Fundamentos de negociación comercial.	14	ATU	C/ Petronila Casado nº 18-20 bajo BURGOS	atu.petronila@burgosatut.es 947 244 071 627 901 638	On line Autónomos. Inscripción
-Fundamentos Plan Márketing en internet.	30				
-Gestión de venta y cobro. Atención a quejas y reclamaciones	30				
INFORMÁTICA Y DISEÑO					
Aplicaciones JAVA (J2EE)	30	ATU	C/ Petronila Casado nº 18-20 bajo, 09005 BURGOS	atu.petronila@burgosatut.es 947 244 071	On line Autónomos y trabajadores de Consultorías. Inscripción
AJAX y JAVA para desarrollo de interfaces web RIA	100	ATU	C/ Petronila Casado nº 18-20 bajo, 09005 BURGOS	atu.petronila@burgosatut.es 947 244 071	On line Autónomos y trabajadores de Consultorías.
Desarrollo TIC para la gestión de información corporativa	50	ATU	C/ Petronila Casado nº 18-20 bajo, 09005 BURGOS	atu.petronila@burgosatut.es 947 244 071	On line Autónomos y trabajadores de Consultorías. Inscripción
Manejo del programa SPSS para análisis estadísticos	30	ATU	C/ Petronila Casado nº 18-20 bajo, 09005 BURGOS	atu.petronila@burgosatut.es 947 244 071	On line Autónomos y trabajadores de Consultorías. Inscripción
Accesibilidad Web	10	ATU	C/ Petronila Casado nº 18-20 bajo, 09005 BURGOS	atu.petronila@burgosatut.es 947 244 071	On line Autónomos y trabajadores de Consultorías. Inscripción
Desarrollo Web (I,II)	40	GOOGLE			actívate/fórmate/ on line Hasta 31/12/2018

27

Para recibir este boletín y mucho más:

Indicando en Asunto boletín y lugar de residencia

TGEE AMAYA CAMINO DE SANTIAGO: Estela de Pedro Peñaranda

camino@sodebur.es

www.emprenderural.com

+ info en Facebook: [emprende rural](#)



BOLETÍN

TGEE

Red provincial de **Técnicos de Gestión Empresarial y Emprendimiento**



TGEE Inform@



SOCIEDAD PARA EL DESARROLLO DE LA PROVINCIA DE BURGOS

sodebur



Diputación de Burgos

Orientación y consultoría de empresas y emprendedores gratis.

TÍTULO	HORA	CENTRO	DIRECCION	TELEFONO email	Observaciones
Desarrollo de Apps.	40	GOOGLE			actíivate/fórmate/ on line Hasta 31/12/2018
Cloud Computing	40	GOOGLE			actíivate/fórmate/ on line Hasta 31/12/2018
-Internet avanzado -Internet, RRSS y dispositivos digitales	40 30	ATU	C/ Petronila Casado nº 18-20 bajo BURGOS	atu.petronila@burgosat.es 947 244 071 627 901 638	On line Autónomos. Inscripción
-Internet Avanzado -Internet, RRSS y dispositivos digitales. -Plataforma de desarrollo J2EE	40 30 10	ATU	C/ Petronila Casado nº 18-20 bajo BURGOS	atu.petronila@burgosat.es 947 244 071 627 901 638	On line Autónomos. Inscripción
-Internet, RRSS y dispositivos digitales. -La tecnología de la información aplicada a la empresa	30 30	ATU	C/ Petronila Casado nº 18-20 bajo BURGOS	atu.petronila@burgosat.es 947 244 071 627 901 638	On line Autónomos. Inscripción
-Diseño asistido por ordenador AUTOCAD. -Plataforma de desarrollo J2EE	50 10	ATU	C/ Petronila Casado nº 18-20 bajo BURGOS	atu.petronila@burgosat.es 947 244 071 627 901 638	On line Autónomos. Inscripción
Diseño asistido por ordenador: AUTOCAD	50	ATU	C/ Petronila Casado nº 18-20 bajo, BURGOS	atu.petronila@burgosat.es 947 244 071 627 901 638	On line Trabajadores y autónomos Inscripción
AUTOCAD iniciación	30	ATU	C/ Petronila Casado nº 18-20 bajo BURGOS	atu.petronila@burgosat.es 947 244 071 / 627 901 638	On line Trabajadores y autónomos. Inscripción
Diseño de Productos Gráficos	610	FAE	Plaza Castilla 1 Burgos.	formacion@faeburgos.org 947 26 61 42	Desempleados. Itinerario completo. Compromiso de contratación, prácticas
Diseño gráfico vectorial con ADOBE ILLUSTRATOR (Avanzado)	120	ATU	C/ Petronila Casado nº 18-20 bajo BURGOS	atu.petronila@burgosat.es 947 244 071 627 901 638	On line Trabajadores y autónomos. Inscripción
Diseño de Productos Gráficos	260	CEIP San Gabriel	La Aguilera km 6,5 Aranda de Duero	947 54 50 06	De 1/04 a 30/06/2018 Desempleados.
Ofimática en la nube: Google drive	100	ATU	C/ Petronila Casado nº 18-20 bajo BURGOS	atu.petronila@burgosat.es 947 244 071 627 901 638	On line Trabajadores, autónomos Inscripción
Linux Profesional (avanzado)	100	ATU	C/ Petronila Casado nº 18-20	atu.petronila@burgosat.es es	On line Trabajadores y

28

Para recibir este boletín y mucho más:

Indicando en Asunto boletín y lugar de residencia

TGEE AMAYA CAMINO DE SANTIAGO: Estela de Pedro Peñaranda

camino@sodebur.es

www.emprenderural.com

+ info en Facebook: [emprende rural](#)



Orientación y consultoría de empresas y emprendedores gratis.

TÍTULO	HORA	CENTRO	DIRECCION	TELEFONO email	Observaciones
			bajo, BURGOS	947 244 071 627 901 638	autónomos. Inscripción
Informática para oficinas técnicas: CAD, ESCEL, PRESTO	110	ATU	C/ Petronila Casado nº 18-20 bajo, BURGOS	atu.petronila@burgosatu.es 947 244 071 627 901 638	On line Trabajadores y autónomos. Inscripción
Creación, programación y diseño de pág. web dinámicas	25	ATU	C/ Petronila Casado nº 18-20 bajo, 09005 BURGOS	atu.petronila@burgosatu.es 947 244 071	On line Autónomos y trabajadores de Economía Social
Confeción y publicación de páginas WEB	260	ATU	C/ Petronila Casado nº 18-20 bajo, 09005 BURGOS	atu.petronila@burgosatu.es 947 244 071	De 2/05 a 16/07/2018 Desempleados.
Analysis & Desing DB: Diseño de base de datos relacionales	15	ATU	C/ Petronila Casado nº 18-20 bajo BURGOS	atu.petronila@burgosatu.es 947 244 071	On line Autónomos y trabajadores de Consultorías Inscripción
INDUSTRIA Y OFICIOS					
Revestimiento de fachadas sistema SATE	460	Fundación LESMES	Pl. S, Juan Bautista s/n Burgos	94746 09 52	De 20 marzo a 13 julio 2018. De 8:30 a 14:30 Inscripción miércoles y jueves.
Mecanizado por Arranque de Viruta	360	CFO ECYL	C/ Eloy G ^a Quevedo s/n Burgos	947 22 52 12	De 2/05 a 26/07 Desempleados. Inscribirse en el ECYL
Gestión de la producción y fabricación mecánica	210	CEIP San Gabriel	La Aguilera km 6,5 Aranda de Duero	947 54 50 06	De 1/04 a 30/05/2018 Desempleados.
Operación auxiliares de fabricación mecánica	440	EIBUR	C/ Los Nogales 7 (polg. los Brezos) Villalbilla Burgos	947 278047 cursos@eibur.com	De 3/04 a 18/07/2018 Para Desempleados.
Mantenimiento mecánico de líneas automatización	240	IBECON	C/ Juan Ramón Jiménez s/n Pentasa III nave 205 (Burgos)	947 485818 agarcia@ibecon.org	Trabajadores y autónomos
Montaje y mantenimiento de sistemas de automatización industrial.	330	CEIP Simón de Colonia	C/ Francisco de Vitoria s/n Burgos	947245305	De 24/04 al 31/07 de 2018. Desempleados
Montaje y mantenimiento de sistemas de automatización industrial	540	EIBUR	C/ San Pablo 14 Burgos	947 278047 cursos@eibur.com	De 04/ 03 a 21/06/2018 Para Desempleados..



BOLETÍN

TGEE

Red provincial de Técnicos de Gestión Empresarial y Emprendimiento



TGEE Inform@



SOCIEDAD PARA EL DESARROLLO DE LA PROVINCIA DE BURGOS

sodebur



Diputación de Burgos

Orientación y consultoría de empresas y emprendedores gratis.

TÍTULO	HORA	CENTRO	DIRECCION	TELEFONO email	Observaciones
Montaje y mantenimiento mecánico	270	IBECON	C/ Juan Ramón Jiménez s/n Pentasa III nave 205 (Burgos)	947 485818 agarcia@ibecon.org	Trabajadores y autónomos
Mantenimiento y montaje mecánico de equipo industrial	320	FORMATEC	C/ Juan Ramón Jiménez s/n Pentasa III nave 205 -206(Burgos)	947 48 58 18	De 1/04 a 20/06/2018. Desempleados
Mantenimiento y montaje mecánico de equipo industrial	600	IBECON	C/ Juan Ramón Jiménez s/n Pentasa III nave 205 (Burgos)	947 485818 agarcia@ibecon.org	Desempleados, prácticas en empresa
Operaciones auxiliares de montaje y mantenimiento de sistemas microinformáticos (300 h +80 h prácticas)	380	GRUPO SIE	Avd .Cantabria 63, bajo. BURGOS	melisa@gruposie.org 947 11 00 01	Prácticas en empresa, compromiso contratación del 10%
Operaciones Auxiliares de montaje y mantenimiento de sistemas microinformáticos	220	CIFP Santa Catalina	C/ Montelatorre 4 Aranda de Duero	947 54 63 51	Del 9 de abril al 10 de julio de 2018
Montaje y mantenimiento de instalaciones Solares Fotovoltaicas	270	FOREMCYL	C/ Alcalde Martin Cobos 15 nave 12 Burgos	947 48 22 63	De 5/04 a 13/08/2018 Desempleados
Montaje y mantenimiento de instalaciones calóricas	220	Mª Ángeles Alonso SL	C/ Condado de Treviño 11	947 24 42 07	De 7/05 a 9/07/2018 Desempleados.
Parámetros económicos rentables en Eficiencia Energética	20	ATU	C/ Petronila Casado nº 18-20 bajo, 09005 BURGOS	atu.petronila@burgosatues 947 244 071	On line Autónomos y trabajadores sector Construcción. Inscripción
Perfeccionamiento en Eficiencia Energética de Edificios	30	ATU	C/ Petronila Casado nº 18-20 bajo, 09005 BURGOS	atu.petronila@burgosatues 947 244 071	On line Autónomos y trabajadores sector Construcción. Inscripción
Fundamentos básicos de electricidad	60	ATU	C/ Petronila Casado nº 18-20 bajo, 09005 BURGOS	atu.petronila@burgosatues 947 244 071	On line Autónomos y trabajadores sector Construcción. Inscripción
Electricidad básica para proyectos de electrificación de edificios	60	ATU	C/ Petronila Casado nº 18-20 bajo, BURGOS	atu.petronila@burgosatues 947 244 071	On line Autónomos y trabajadores sector Construcción. Inscripción
Montaje y mantenimiento de instalaciones	170	FOREMCL	C/ Alcalde Martin Cobos 15 nave 12 Burgos	947 48 22 63	De 2/04 a 16/05/2018 Desempleados.

30

Para recibir este boletín y mucho más:

Indicando en Asunto boletín y lugar de residencia

TGEE AMAYA CAMINO DE SANTIAGO: Estela de Pedro Peñaranda

camino@sodebur.es

www.emprenderural.com

+ info en Facebook: [emprende rural](#)



Orientación y consultoría de empresas y emprendedores gratis.

TÍTULO	HORA	CENTRO	DIRECCION	TELEFONO email	Observaciones
eléctricas baja tensión					
Operaciones auxiliares de montaje de redes eléctricas.	220	M ^a Ángeles Alonso SL	C/ Condado de Treviño 11 Burgos	947 24 42 07	De 7/05 a 18/07/2018 Desempleados.
Soldadura con arco eléctrico	180	Fundación LESMES	Pl. S, Juan Bautista s/n Burgos	94746 09 52	De 8 marzo a 30 mayo 2018 De 16:00 a 20:00 Inscripción miércoles y jueves.
Soldadura TIG	95	FOREMCYL	C/ Oviedo 7 Burgos	947 256450	Preferente trabajadores ocupados. preinscripción
Soldadura con Electrodo Revestido y TIG	370	CFO ECYL	C/ Eloy G ^a Quevedo s/n Burgos	947 22 52 12	De 24/04 a 25/06 Desempleados. Inscribirse en el ECYL
Soldadura con Electrodo Revestido y TIG	410	FOREMCYL	C/ Alcalde Martín Cobos 15 nave 12	947482263	De 9/04/ a 26/06/2018 Desempleados.
Soldadura Oxigas y MIG MAG	470	FOREMCYL	C/ Alcalde Martín Cobos 15 nave 12 Burgos	947482263	De 5/03 a 20/07/2018. Desempleados
Mantenimiento de sistemas eléctricos y electrónicos de VEHÍCULOS	210	CES Salesianos	C/ Quintanar de la Sierra 11 Burgos	947 20 92 43	De 6/04 a 11/06/2018 Desempleados.
OTROS					
Vigilante de Seguridad Privada	330	Fundación G. Universidad	Campus Vena Av. Cantabria. Burgos	666 799 961	De 16/03 a 25/06. Desempleados. Inscribirse en el ECYL
Actividades Auxiliares de almacén	210	FOREMCYL	C/ Alcalde Martín Cobos 15 nave 12	947482263	De 2/04/ a 25/05/2018 Desempleados
Actividades Auxiliares de almacén	210	P&S Global Miranda	Polg. Bayas nave nido 9-M n°8 Miranda de Ebro	947 34 70 48	De 9/04 a 15/06/2018 Desempleados.
Actividades Auxiliares de almacén	210	CEIP San Gabriel	La Aguilera km 6,5 Aranda de Duero	947 54 50 06	De 1/04 a 30/05/2018 Desempleados.
Actividades Auxiliares de almacén	210	2000 CF Servicios	C/ Duque de Frías 2 Briviesca	6701 871 869	De 12/06 a 27/07/2017 Desempleados.
Auxiliar de almacén y manejo de carretilla	185	Cámara de Comercio de Aranda de Duero	Pl. San Esteban 9 Aranda de Duero	947 54 64 61	Inicio en febrero. Jóvenes desempleados menores de 30 años.
Limpieza de superficies y mobiliario en edificios y locales	240	ATU	C/ Petronila Casado n° 18-20 bajo, 09005 BURGOS	atu.petronila@burgosatues 947 244 071 / 627 901 638	Desempleados. Compromiso contratación 10% Inscripción



Orientación y consultoría de empresas y emprendedores gratis.

TÍTULO	HORA	CENTRO	DIRECCION	TELEFONO email	Observaciones
Limpieza de superficies y mobiliario en edificios y locales	230	FOREMCYL	C/ Alcalde Martín Cobos 15 nave 12	947482263	De 28/05 a 20/07/2018 Desempleados.
Empleo doméstico	210	ATU	C/ Petronila Casado nº 18-20 bajo, 09005 BURGOS	atu.petronila@burgosatut.es 947 244 071 / 627 901 638	Desempleados. Compromiso contratación 10% Inscripción
Fundamentos de la calidad en la industria	24	ATU	C/ Petronila Casado nº 18-20 bajo, 09005 BURGOS	atu.petronila@burgosatut.es 947 244 071 / 627 901 638	On line Autónomos y trabajadores de Consultorías. Inscripción
Implantación de sistemas de calidad alimentaria en la industria agroalimentaria	270	ATU	C/ Petronila Casado nº 18-20 bajo, 09005 BURGOS	atu.petronila@burgosatut.es 947 244 071 / 627 901 638	On line. Autónomos y trabajadores del comercio de frutas y verduras.
Topografía forestal: Cartografía básica y GPS	30	ATU	C/ Petronila Casado nº 18-20 bajo, 09005 BURGOS	atu.petronila@burgosatut.es 947 244 071 627 901 638	On line. Autónomos y trabajadores del comercio de frutas y verduras. Inscripción
Uso eficiente del agua en el sector agrario	40	ATU	C/ Petronila Casado nº 18-20 bajo, 09005 BURGOS	atu.petronila@burgosatut.es 947 244 071 / 627 901 638	On line. Autónomos y trabajadores del comercio de frutas y verduras. Inscripción
Responsabilidad Social Corporativa	30	ATU	C/ Petronila Casado nº 18-20 bajo, 09005 BURGOS	atu.petronila@burgosatut.es 947 244 071/ 627 901 638	On line Trabajadores y autónomos de centros de atención a pacientes Discapacitados. Inscripción
Gestión de residuos	75	ATU	C/ Petronila Casado nº 18-20 bajo, 09005 BURGOS	atu.petronila@burgosatut.es 947 244 071 627 901 638	On line Trabajadores y Autónomos del sector alimentación y bebidas Inscripción
Prevención de Riesgos Laborales (Nivel Básico I)	30	Formatec		947484818 formatec@formatasa.es	Teleformación.
Coordinación en materia de seguridad y salud en obras de construcción	200	ATU	C/ Petronila Casado nº 18-20 bajo, BURGOS	atu.petronila@burgosatut.es 947 244 071	On line Trabajadores y Autónomos del sector Construcción. Inscripción
Actualización del reglamento de seguridad contra incendios en establecimientos industriales	20	ATU	C/ Petronila Casado nº 18-20 bajo, BURGOS	atu.petronila@burgosatut.es 947 244 071	On line Trabajadores, autónomos Inscripción



Orientación y consultoría de empresas y emprendedores gratis.

TÍTULO	HORA	CENTRO	DIRECCION	TELEFONO email	Observaciones
Auditoría medioambiental	60	ATU	C/ Petronila Casado nº 18-20 bajo, BURGOS	atu.petronila@burgosatues.es 947 244 071 627 901 638	On line Trabajadores y autónomos. Inscripción
Instalaciones y mantenimiento de jardines y zonas verdes	120	CIFP Agrario Príncipe Felipe	Ctra. Albillos s/n Albillos Burgos	947404192 escperan@jcy.es	Del 9 de abril al 15 de mayo de 2018
Maquillaje de día	60	Fundación LESMES	Pl. S, Juan Bautista s/n Burgos	94746 09 52	De 21 abril a 17 mayo. Preferente trabajadores Tardes
Servicios auxiliares de estética	240	ATU	C/ Petronila Casado nº 18-20 bajo, BURGOS	atu.petronila@burgosatues.es 947 244 071	On line Trabajadores y Autónomos Inscripción
Panadería y Bollería	290	CFP San Gabriel	Crt. La Aguilera km 6,5 nº 6	947 54 50 06	De 1/04 a 30/ 06. Desempleados Inscribirse en el ECYL

33

ENLACES CURSOS DE FORMACIÓN

Buscador de cursos del Servicio Público de Empleo de Castilla y León:

<http://www.empleo.jcyl.es/web/jcyl/Empleo/es/Plantilla66y33/1284326172615/> / / Cursos

Asociación de Jóvenes Emprendarios AJE Burgos: <http://ajeburgos.com/category/aprendizaje/>

Cursos para emprendedores y PYME del Ministerio de Industria:

http://www.ipyme.org/es-ES/Cursos_On-Line/Paginas/zonadeacceso.aspx

Formación del Instituto de Juventud de la Junta de Castilla y León:

<https://juventud.jcyl.es/web/jcyl/Juventud/es/Plantilla100/1284710637431/> / /

FOREM: <http://www.foremcyl.es/ofereForm16-17.php>

IFES: <http://www.ifes.es/cursos/dt/castillaleon/home.do#>

FAE: <http://www.faeburgos.org/default.aspx#>

Cámara de Comercio: http://www.camaraburgos.com/contenido/index.php?option=com_content&view=section&id=6&Itemid=58

EIBUR: <http://www.eibur.com/formacion-para-trabajadores/>

ATU: [Formación on line gratuita: autónomos y trabajadores 2018](#)

Fundación Lesmes: <http://www.fundacionlesmes.org/es/que-hacemos/programas-y-centros/cefe-centro-de-formacion-y-empleo/>



BOLETÍN

TGEE

Red provincial de **Técnicos de Gestión Empresarial y Emprendimiento**



TGEE Inform@



SOCIEDAD PARA EL DESARROLLO DE LA PROVINCIA DE BURGOS

sodebur



Diputación de Burgos

Orientación y consultoría de empresas y emprendedores gratis.

ENLACES CURSOS DE FORMACIÓN

Cyl Digital: <https://www.cyldigital.es/formacion/formacion-on-line>

Aula Mentor: <http://www.aulamentor.es/es/cursos-mentor>

Cursos MOOC gratuita on line <https://cursosgratisonline.co/mooc/enero-2018/>

Cursopedia: Formación online: <http://www.cursopedia.com/>

34



Jornadas y charlas

GESTIÓN EMPRESARIAL

Título	Organiza	Donde	Lugar	Fecha	Hora	Inscripciones
Conferencia: 13 errores comerciales y cómo evitarlos	Cámara Burgos		Burgos	20/02/2018	18:00 – 19:30h	inscripciones
Taller " Diseña, gestiona y publicita la web de tu negocio como un profesional "	ICE INBIOTEC	Espacio CYL DIGITAL	León	20/02/2018	09:00 – 19:00 h	inbiotec@inbiotec.com 987 210 308
Formación para manipuladores de alimentos	Cámara Burgos	C/ San Carlos, 1-1º	Burgos	21/02/2018 21/03/2018 18/04/2018 23/05/2018	16:00 – 21:00h	inscripciones
Masterclass sobre Marketing Digital	Cámara Bilbao	Alda. Recalde, 50	Bilbao	22/02/2018	18:30 – 20:00h	inscripciones
JORNADA "Tren directo y otras oportunidades para los polígonos del Área Rural"	SODEBUR Asoc. Empresarios Villalonquéja r			23/02/2018	10:30 – 13:30H	
Encuentro de negocios	SODEBUR	Hotel Tres Coronas	Santo Domingo de Silos	27/02/2018	13:30 – 16:30h	619 530875 reinventapinares@sodebur.es

Para recibir este boletín y mucho más:

Indicando en Asunto boletín y lugar de residencia

TGEE AMAYA CAMINO DE SANTIAGO: Estela de Pedro Peñaranda

camino@sodebur.es

www.emprenderural.com

+ info en Facebook: [emprende rural](#)



Orientación y consultoría de empresas y emprendedores gratis.

EMPREDIMIENTO

Titulo	Organiza	Donde	Lugar	Fecha	Hora	Inscripciones
Taller de emprendizaje "Cómo encontrar y acondicionar el local ideal para tu negocio en 10 pasos"	Espacio Emprende	C/ Sonsoles Ballve nº 4	Burgos	22/02/2017	11:00 – 13:00h	espacioemprende@aytoburgos.es 947 288800-EXT. 8435
Entrega del Premio Emprendedor XXI en Castilla y León	La Caixa ENISA ICE	Auditorio de la Diputación de Palencia	Palencia	06/03/2018	12:00h	inscripciones

35

VARIOS

Titulo	Organiza	Donde	Lugar	Fecha	Hora	Inscripciones
X Jornada Turismo Rural de Burgos ¿Es rentable tu alojamiento?	Turalbur	Sala prensa Caja Círculo Pza. España	Burgos	27/02/2018	10:00h	
Gestiones y trámites a través de internet	CyLDigital	Webinar		27/02/2018	10:00 – 12:00h	
Taller práctico " Pautas para redactar el expediente técnico de una máquina "	FAE Burgos	Plaza Castilla, 1	Burgos	27/02/2018	16:30 – 19:30h	947 266 142 fae@faeburgos.org

FERIAS

Titulo	Organiza	Donde	Lugar	Fecha	Hora	Inscripciones
FIBEST 2018 XIX Foro de empleo	Universidad de Valladolid		Valladolid	14/03/2018		e.gutierrez@bestspain.es 642 10 83 49

[Calendario de Ferias Comerciales de Castilla y León para el año 2018 \(BOCyI 05/01/2018\)](#)

[Listado Ferias España](#)

[Calendario de promoción y comercialización Turística 2018](#)

Orientación y consultoría de empresas y emprendedores gratis.



Programas Formativos TGEE y actividades de emprendimiento

ENCUENTRO DE NEGOCIOS DE LA DEMANDA

El próximo MARTES 27 de FEBRERO, de 13,30 a 16,30 hrs. celebraremos un encuentro de negocios en la serrana localidad de Santo Domingo de SILOS, Burgos.

¡TE AYUDAMOS A IMPULSAR TU NEGOCIO! SODEBUR, en coordinación con los Grupos de Acción Local de Sierra de la Demanda y Pinares y los TGEE de la zona, colabora con Círculo Empresarial, para promover un escenario de trabajo en el que se intercambiará información y negocio entre los participantes, facilitando acceso a nuevos clientes, desarrollando alianzas para la cooperación, identificando contactos y oportunidades.



SANTO DOMINGO DE SILOS: NOS VEMOS EL MARTES 27

El próximo MARTES 27 de FEBRERO, de 13,30 a 16,30 hrs. celebraremos un encuentro de negocios en la serrana localidad de Santo Domingo de SILOS, Burgos.

¡TE AYUDAMOS A IMPULSAR TU NEGOCIO! SODEBUR, en coordinación con los Grupos de Acción Local de Sierra de la Demanda y Pinares y los TGEE de la zona, colabora con Círculo Empresarial, para promover un escenario de trabajo en el que se intercambiará información y negocio entre los participantes, facilitando acceso a nuevos clientes, desarrollando alianzas para la cooperación, identificando contactos y oportunidades.

¿QUIERES PARTICIPAR?
Es una actividad gratuita y BENEFICIOSA:



NOS REUNIREMOS EN EL HOTEL TRES CORONAS...



En esta ocasión, celebraremos nuestra cita profesional en: www.hoteltrscoronasdesilos.com
Aprovecharemos el tiempo del almuerzo para trabajar y degustar un exquisito picoteo. Tu empresa, despacho, comercio..., encontrará aquí un espacio adecuado para proyectar la actividad e identificar nuevas vías de negocio con las que superar barreras de acceso comercial en tiempos de dificultades.

Con posterioridad, vamos a poder visitar el Monasterio: www.abadiadesilos.es
Merece la pena dedicar un tiempo a este bello espacio, que remonta sus primeros orígenes a finales del S.IX. Además, quien lo considere oportuno, puede asistir a la celebración del Oficio de Vísperas, a las 19:00 hrs.

Los encuentros de Círculo Empresarial Negocios y Valores de Aragón, Castilla y León, Euskadi, La Rioja y Navarra, promueven el intercambio de información y experiencias prácticas y rentables entre profesionales y empresas de diferentes sectores económicos. Este encuentro, te aportará también magníficas pistas e ideas para que tu estrategia de negocio consiga resultados beneficiosos a corto, medio y largo plazo.

RESERVA TU PARTICIPACIÓN: tlf. 619 530875 reinventapinares@sodebur.es
PLAZAS LIMITADAS: Por riguroso orden de inscripción. ¡Trae suficientes tarjetas de visita...!



¿QUIERES PARTICIPAR?

Para recibir este boletín y mucho más:

Indicando en Asunto boletín y lugar de residencia

TGEE AMAYA CAMINO DE SANTIAGO: Estela de Pedro Peñaranda

NOS REUNIREMOS EN EL HOTEL TRES CORONAS, y aprovecharemos el tiempo del almuerzo para trabajar. Tu empresa, despacho, comercio..., encontrará aquí un espacio adecuado para proyectar la actividad e identificar nuevas vías de negocio con las que superar barreras de acceso comercial en tiempos de dificultades. Con posterioridad, vamos a poder visitar el Monasterio: www.abadiadesilos.es

¡Trae suficientes tarjetas de visita...! PLAZAS LIMITADAS.

RESERVA TU PARTICIPACIÓN: 619530875 o reinventapinares@sodebur.es

PREMIO JOVEN EMPRESARIO BURGOS 2018.



Los principales requisitos de los candidatos son:

- A 31 de diciembre de 2018 el empresario o autónomo no debe superar los 40 años de edad.
- La actividad empresarial debe haberse iniciado antes del 1 de enero de 2015 y se deben acreditar al menos tres ejercicios fiscales, 2015, 2016 y 2017.

camino@sodebur.es

www.emprenderural.com

+ info en Facebook: [emprende rural](https://www.facebook.com/emprende_rural)



BOLETÍN

TGEE

Red provincial de Técnicos de Gestión Empresarial y Emprendimiento



TGEE Inform@



SOCIEDAD PARA EL DESARROLLO DE LA PROVINCIA DE BURGOS

sodebur



Diputación de Burgos

Orientación y consultoría de empresas y emprendedores gratis.

- El domicilio (social y fiscal) y la actividad de la empresa tiene que estar ubicada en Burgos capital o provincia.

Los candidatos que deseen participar, deben enviar la solicitud cumplimentada. Los finalistas recibirán a través de un acto público un galardón y regalos en especie. El ganador recibirá además un cheque por importe de 1.000,00 €.

El plazo de presentación de solicitudes finaliza el **viernes 9 de marzo** de 2018 y deben presentarse en AJE Burgos: Espacio Emprende. C/ Fundación Sonsoles Ballvé n° 4 bajo en horario de 10 a 14 horas o en el mail: info@ajeburgos.com / 947 25 04 53 de 10 a 14 horas.

<https://www.dropbox.com/s/9ovb1wlcoc5px1j/Triptico%20-%20Premios%20AJE%202018.pdf?dl=0>

<https://www.dropbox.com/s/i85hlbhlgu2qhvkv/SOLICITUD%20DE%20CANDIDATURA.pdf?dl=0>

CASTILLA Y LEÓN ECONÓMICA ORGANIZA EL 1 DE MARZO LA JORNADA 'RSC, NEGOCIO Y SOSTENIBILIDAD' EN VALLADOLID

Castilla y León Económica organiza la jornada 'RSC, Negocio y Sostenibilidad', con el patrocinio de Novartis y Fundación Caja de Burgos, el próximo 1 de marzo en el Museo de la Ciencia de Valladolid a las 18,15 horas.

JORNADA
RSC, NEGOCIO Y SOSTENIBILIDAD
Valladolid, 1 de marzo de 2018

- 18.15 Recepción de invitados
- 18.30 Presentación
Luisa Alcalde, socia fundadora de Castilla y León Económica
- 18.35 Ponencia. *La RSC más allá de la filantropía*
Aina Mauri Lisa, External Communications Manager de Novartis
- 18.50 Ponencia. *De la Obra Social a la inversión social sostenible*
Rafael Barbero, director general de la Fundación Caja de Burgos
- 19.05 Mesa redonda
Joseba Arano, director de Gestión Ética, Responsable y Excelente de Calidad Personal
Ana Herce, miembro de la Unidad de Relación con Grupos de Interés del Departamento de RSC de Iberdrola
Enrique Valero, director general de Abadía Retuerta LeDomaine
Modera: Luisa Alcalde, socia fundadora de Castilla y León Económica
- 19.30 Torno de preguntas
- 19.35 Clausura institucional. Junta de Castilla y León
- 19.45 Vino español

Patrocina: **NOVARTIS** **CAJADEBURGOS FUNDACIÓN**

Organiza: **CASTILLA Y LEÓN ECONÓMICA**

Día: 1 de marzo de 2018
Hora: 18.15h
Lugar: Museo de la Ciencia de Valladolid
Avenida de Salamanca, 59, Valladolid

Twitter: [#sostenibilidadjcl18](https://twitter.com/#sostenibilidadjcl18)

Para asistencia, se ruega confirmación
983 01 81 81 - contacto@castillayleoneconomica.es

NUEVO TALLER EN ESPACIO EMPRENDE



En el **ESPACIO EMPRENDE**, el **14 de FEBRERO A LAS 19H** tendrá lugar un nuevo **TALLER DE APRENDIZAJE**.

«CINCO ESTRATEGIAS PARA VENDER MÁS»
COMUNICACIÓN Y MARKETING PARA INEXPERTOS

1. BRANDING
2. REPUTACION ONLINE Y OFFLINE
3. EL PLAN DE COMUNICACIÓN
4. COMUNICACIÓN Y MARKETING 2.0
5. HABILIDADES DE COMUNICACIÓN PARA VENDER

Fecha: **miércoles 14 de FEBRERO de 2018**

Horario: **de 19:00 a 21:00 horas**

Lugar: Aulas del Espacio Emprende situadas en la C/ Sonsoles Ballvé nº 4 (junto al Parque Félix en Gamonal)

Inscripciones: info@ajeburgos.com



PROGRAMA FORMATIVO CENTR@TEC

Programa **Centr@Tec** PRÓXIMAS JORNADAS

Mejora energética en los procesos del agua
15 de febrero, en León

Diseña, gestiona y publicita la web de tu negocio
20 de febrero, en León

Más información en www.empresas.jcyl.es

Patrocinadores: **ice** (competitividad empresarial), **Junta de Castilla y León**, **InbioTec**, **CARTIF**, **ITCL**, **CTME**

Para recibir este boletín y mucho más:

Indicando en Asunto boletín y lugar de residencia

TGEE AMAYA CAMINO DE SANTIAGO: Estela de Pedro Peñaranda

camino@sodebur.es

www.emprenderural.com

+ info en Facebook: [emprende rural](https://www.facebook.com/emprende_rural)



BOLETÍN

TGEE

Red provincial de **Técnicos de Gestión Empresarial y Emprendimiento**



TGEE Inform@



SOCIEDAD PARA EL DESARROLLO DE LA PROVINCIA DE BURGOS

sodebur



Diputación de Burgos

Orientación y consultoría de empresas y emprendedores gratis.

CASTILLA Y LEÓN ECONÓMICA Y FUESCYL CONVOCAN LOS III PREMIOS SEMILLA EMPRESARIAL

La revista Castilla y León Económica, con el patrocinio de la Fundación Universidades y Enseñanzas Superiores de Castilla y León (Fuescyl), convoca los III Premios Semilla Empresarial de Castilla y León, que reconocen los mejores proyectos de negocio del ámbito universitario, así como iniciativas de jóvenes emprendedores. La fecha límite para presentar candidaturas es el día 16 de febrero de 2018.

Este año, como novedad, además de las distinciones Oro, Plata y Bronce, se entregará el Semilla Joven al mejor proyecto de todas las propuestas presentadas por menores de 18 años.

<http://www.castillayleoneconomica.es/noticia/castilla-y-le%C3%B3n-econ%C3%B3mica-y-fuescyl-convocan-los-iii-premios-semilla-empresarial>



PICE MOVILIDAD

La Cámara de Comercio de Burgos ha convocado las ayudas para realizar moviidades en empresas de la Unión Europea, bien sea prácticas o contrataciones. Las ayudas/becas van desde los **700 hasta los 2.500 €** en función del nivel de vida del país y del tipo de relación que se tenga con la empresa (contrato laboral o prácticas). Está dirigido a jóvenes interesados en realizar una estancia de Movilidad en países de la Unión Europea, y que estén inscritos en el Sistema Nacional de Garantía Juvenil. El plan está cofinanciado por el Fondo Social Europeo, y en el mismo podrá participar 45 jóvenes durante este año.

Objetivos del Plan:

- Potenciar e internacionalizar el talento de los jóvenes y mejorar la tasa de empleo mediante la realización de prácticas (o contrato laboral) en empresas de la Unión Europea.
- Mejorar las competencias en idiomas.
- Desarrollar las capacidades personales y profesionales en un entorno internacional.
- Potenciar el nivel de empleabilidad.
- Acceder a prácticas internacionales o contratos de trabajo.

Para recibir este boletín y mucho más:

Indicando en Asunto boletín y lugar de residencia

TGEE AMAYA CAMINO DE SANTIAGO: Estela de Pedro Peñaranda

Requisitos para poder participar:

- Ser beneficiario activo del Sistema Nacional de Garantía Juvenil.
- Ser mayor de 18 años y menor de 30 (**se exige ser mayor de 18 años**).
- Poseer una formación / titulación acorde a la ocupación demandada (**la formación debe estar finalizada, pueden ser grados de FP o grados universitarios**)
- Poseer un nivel mínimo B1 del idioma de habla del país de destino.

Es imprescindible presentar la solicitud y documentación requerida cumplimentada y con firma original antes de la fecha señalada en la convocatoria 2018.

Cámara de Comercio, Industria y Servicios de Burgos C/ San Carlos, nº1 09003 – Burgos + información pice@camaraburgos.com/ 947 25 74 20. www.camaraburgos.com



TALLER FORMATIVO GRATUITO SOBRE MOVILIDAD EUROPEA

Cámara de Comercio de Burgos
C/ San Carlos, 1
Telf. 947257420

Cofinanciado por:

Info: pice@camaraburgos.com

camino@sodebur.es

www.emprenderural.com

+ info en Facebook: [emprende rural](https://www.facebook.com/emprende_rural)



BOLETÍN

TGEE

Red provincial de Técnicos de Gestión Empresarial y Emprendimiento



TGEE Inform@



SOCIEDAD PARA EL DESARROLLO DE LA PROVINCIA DE BURGOS

sodebur



Diputación de Burgos

Orientación y consultoría de empresas y emprendedores gratis.

NUEVO CICLO DE SEMINARIOS ONLINE CyLDIGITAL

CICLO "Aprende y saca más partido a tu teléfono inteligente".

Viernes 16 de febrero. "Facebook en tu móvil: comparte experiencias y fotos. Relaciónate con amigos y familiares". [>>Solicitar matrícula](#)

Viernes 23 de febrero. "Seguridad en Internet: mantén tu móvil protegido". [>>Solicitar matrícula](#)

Viernes 2 de marzo. "Trámites y gestiones desde tu dispositivo móvil. Administración electrónica". [>>Solicitar matrícula](#)

CICLO "Herramientas de Google para potenciar tu negocio"

Jueves 15 de febrero, de 09:00 a 11:00 h. "Herramientas de Google gratuitas para empresas" [Solicitar matrícula](#)

Jueves 22 de febrero, de 09:00 a 11:00 h. "Blogger para ayudar a posicionar tu negocio en Internet" [Solicitar matrícula](#)

CICLO "Comienza tu presencia en Internet y da a conocer tu empresa con estrategia"

Martes 13 de febrero, de 09:00 a 11:00 h. "Crea tu propio canal en YouTube y da a conocer tus servicios" [Solicitar matrícula](#)

Viernes 16 de febrero, de 09:00 a 11:00 h. "Atrae a tu cliente a través del Marketing de Contenidos" [Solicitar matrícula](#)



www.cyldigital.es

Para recibir este boletín y mucho más:

Indicando en Asunto boletín y lugar de residencia

TGEE AMAYA CAMINO DE SANTIAGO: Estela de Pedro Peñaranda



TGEE NOTICIAS

SUBVENCIONES DIPUTACIÓN BURGOS

PLAN DE INCENTIVOS PARA ADQUISICIÓN DE SUELO INDUSTRIAL EN LA PROVINCIA 2017



+Info: <http://www.sodebur.es/es/contenido/?iddoc=793>

AYUDAS A EMPRESAS- ICE (Instituto para la Competitividad Empresarial de Castilla y León-Antigua ADE)- LANZADERA FINANCIERA Cyl.

Creación de empresas-Financiación de activos materiales e inmateriales necesarios para la puesta en marcha de una nueva actividad. Cuantía mínima del proyecto de 20.000€ y máxima de 100.000€.

Proyectos de Inversión en Pymes-Financiación de activos materiales e inmateriales para la creación y mejora de su competitividad. Cuantía mínima del proyecto 100.001€ (50.000€ para microempresas) y máxima de 900.000€.

Fomento de la Innovación en Pymes -Financiación de los proyectos empresariales dirigidos a fomentar la innovación en el ámbito tecnológico de las Pymes.

Proyectos de I+D en Pymes - Financiación de los proyectos de investigación industrial y desarrollo experimental que tengan como objeto la creación o mejora de procesos productivos y/o productos concretos. Cuantía mínima del proyecto de 20.000€ y máxima de 100.000€. Para los proyectos en colaboración, un presupuesto máximo total del proyecto de 500.000€.

Transferencia de Conocimiento a Pymes - Financiación de los proyectos de transferencia de conocimiento de Organismos de Investigación a empresas con centros de trabajo de C y León.

Incorporación de TIC en Pymes - Financiación de proyectos empresariales con destino a facilitar la incorporación de las tecnologías de la información y comunicación en las PYMES.

camino@sodebur.es

www.emprenderural.com

+ info en Facebook: [emprende rural](#)



Orientación y consultoría de empresas y emprendedores gratis.

Desarrollo de la Industria TIC - Financiación de proyectos de desarrollo experimental que tengan como objeto el desarrollo de nuevos productos o nuevas funcionalidades de productos existentes, incluyendo en su caso el hardware del prototipo necesario, realizados por PYMES pertenecientes al sector TIC, con el objetivo de aumentar las capacidades y especialización del sector.

Expansión Internacional de Pymes - Financiación para la internacionalización de las empresas, o la promoción y comercialización de los productos y/o servicios de empresas. Cuantía mínima del proyecto igual o superior a 2.000€.

Proyectos de I+D Red Manunet- Financiación para proyectos de investigación industrial y desarrollo experimental en cooperación internacional para los sectores determinados por la Red Manunet. Cuantía mínima del proyecto igual o superior a 150.000€.

Planes Estratégicos de I+D- Financiación para proyectos de investigación industrial y desarrollo experimental de Pymes y grandes empresas, que basen su desarrollo en planes integrales de I+D+i a largo plazo (3 años). Cuantía mínima del proyecto igual o superior a 2 MM€

Incentivos regionales - Ayudas para proyectos de inversión superior a 900.000 euros.

Microcréditos ADE Emprendedores y Préstamos ADE Rural - Facilitan el acceso a la financiación posibilitando la formalización de avales.

Fondos de Capital Riesgo- Instrumentos de financiación propia a través del capital riesgo.

Avales - Instrumentos que favorecen el acceso a la financiación.

AYUDAS LEADER AL DESARROLLO RURAL

ASOPIVA,	Ayudas Leader 2014-2020	http://biodiversidad.asopiva.com	BOP 01/08/2016	31/12/2021
ADECO-CAMINO	Ayudas Leader 2014-2020	http://www.adecocamino.es/ayudas/	BOP 04/08/2016	31/12/2021
AGALSA	Ayudas Leader 2014-2020	www.sierradelademanda.com/es/agalsa/?ids=381	BOP 09/08/2016	31/12/2021
ADECO-BUREBA	Ayudas Leader 2014-2020	www.adecobureba.com	BOP 09/08/2016	31/12/2021
ADECOAR	Ayudas Leader 2014-2020	www.adecoar.com/leader2020.html	BOP 10/08/2016	31/12/2021
CEDER MERINDA DES	Ayudas Leader 2014-2020	www.lasmerindades.com/proyectos/leaderca.html	BOP 22/08/2016	31/12/2021
ADRI RIBERA	Ayudas Leader 2014-2020	www.riberadeldueroburgalesa.com/presentacion.php	BOP 16/09/2016	31/12/2021



Ofertas de Empleo

Fuente: EcyL.- BOLETÍN DE EMPLEO ECYL

<http://www.cjcyL.es/pagina/boletin-de-empleo>



http://servicios3.jcyl.es/enbo/siau/boletin/ultimo/castilla_y_leon



Fuente: Consejo de la Juventud CyL-
BOLETÍN DE EMPLEO

Para recibir este boletín y mucho más:

Indicando en Asunto boletín y lugar de residencia

TGEE AMAYA CAMINO DE SANTIAGO: Estela de Pedro Peñaranda

camino@sodebur.es

www.emprenderural.com

+ info en Facebook: [emprende rural](#)



Orientación y consultoría de empresas y emprendedores gratis.

LICITACIONES

Ayuntamiento de Villariezo (Burgos)

[Concurso para el arrendamiento del bien inmueble conocido como bar taberna](#)

Ayuntamiento de Santa Cruz de la Salceda (Burgos)

[Licitación para el arrendamiento del bar de propiedad municipal Las Sagradillas](#)

[Licitación para el arrendamiento de la casa de turismo rural De la Rosa](#)

OFERTAS DE EMPLEO

PROVINCIA DE BURGOS

Cocinero/a para restaurante del "Club de Golf Lerma". Se requiere:

- ✓ experiencia en menú, carta y pinchos.

Se ofrece:

- ✓ incorporación inmediata.

Las personas interesadas pueden ponerse en contacto con **Fran en el 606 997 994** o enviando su curriculum vitae por correo electrónico a restaurantegl18@gmail.com

Personal para atención doméstica a la tercera edad. Empresa de ayuda a domicilio necesita para la zona de Lerma y Covarrubias. Empresa: Azvase. Para sustituciones o posibilidad de formar parte de la plantilla. Imprescindible disponibilidad de vehículo o residencia en el municipio. Salario no disponible. Interesd@s: llamar a 947274003 o enviar cv a AZVASE Pza. Alonso Martínez 7, 7ª Planta oficina 75—BURGOS.

Residencia Santa María la Mayor en Salas de los Infantes. Se precisa FISIOTERAPEUTA para rehabilitación de personas mayores 5h/semana horario a convenir. Interesados contacto enviando CV. patronato.s.mar@gmail.com

947380750 preguntar por Eva o Rocío.

Personas para trabajar en la residencia/centro de día de Fundación Aspanias en Salas de los Infantes. Personal con discapacidad o en riesgo de exclusión social laboral, para tareas de mantenimiento y/o limpieza. Contacto: jgonzalez@aspaniasburgos.com (Javier) o Residencia de Fundación Aspanias de Salas de los Infantes, en horario de 9:00-17:00.

Cocinero/a en residencia de ancianos. La Residencia de Ancianos Ntra. Sra. Del Rosario, situada en Medina de Pomar (Burgos), desea incorporar un/a cocinero/a a su plantilla.

REQUISITOS: Formación Profesional de Grado Medio/Superior o Certificado de Profesionalidad de Cocina H0TR0408. Carnet de Manipulador de Alimentos. Informática: nivel de usuario con conocimientos en ofimática (autoedición, procesadores de texto, hoja de cálculo, internet, mail, manejo de Microsoft Office y base de datos). Experiencia mínima de 1 año en puesto similar, preferiblemente en colectividades (sector hospitalario, residencial, etc). Disponibilidad inmediata. Vehículo propio.

FUNCIONES DEL PUESTO:

Personal adscrito a la cocina del centro
Elaboración de los menús de los residentes
Supervisar los servicios y mantenimiento de la cocina
Vigilar el almacenamiento y control de alimentos
Colaboración en costes de compras
Recepción de pedidos
Orden y control de la limpieza de la cocina
Realizar todas aquellas funciones que estén en consonancia con su lugar de trabajo y cualificación personal

¿QUÉ OFRECEMOS?

Incorporación inmediata
Contrato temporal + indefinido
Condiciones laborales: Convenio Estatal de Servicios de atención a las personas dependientes y desarrollo de la promoción de la autonomía personal

PARA SOLICITAR

camino@sodebur.es

www.emprenderural.com

+ info en Facebook: [emprende rural](#)

Para recibir este boletín y mucho más:

Indicando en Asunto boletín y lugar de residencia

TGEE AMAYA CAMINO DE SANTIAGO: Estela de Pedro Peñaranda



Orientación y consultoría de empresas y emprendedores gratis.

Las personas interesadas pueden formalizar su solicitud imprescindible presentar cv actualizado y diplomas: personándose en las oficinas de la residencia (sita en Paseo La Virgen S/N, Medina de Pomar), o vía mail: info@residenciadelrosario.com
Plazo de presentación: 16/02/2018

*Fuente: UBU

[Técnico desarrollo de negocio](#)

[Técnico comercial](#)

[Responsable de almacén](#)

*Fuente: Tutrabajo.org

[Limpieza](#)

[Administrativo](#)

[Gerocultor](#)

[Enfermero/a](#)

[Docente de hostelería y turismo](#)

[Docente de servicios socioculturales y a la comunidad](#)

[Limpieza en Celada del Camino](#)

[Vigilante de seguridad](#)

[Ayudante dependiente tiendas Vodafone](#)

*Fuente: Infojobs

[Peluquero/a](#)

[Coordinador de mantenimiento en Miranda de Ebro](#)

[Operario/a de producción en Miranda de Ebro](#)

[Programador/a industrial](#)

[Responsable de equipo](#)

[Delineante industrial](#)

[Comercial autónomo senior](#)

[Asistente de controller/analista financiero](#)

[Operario/a sector metal](#)

[Técnicos/as de mantenimiento junior](#)

[Óptico optometrista](#)

[Ingeniero/a de procesos en Valdorros](#)

[Operario/a mecanizado](#)

[Jefe/a de proyectos](#)

[Camarero/a](#)

[Conductor tráiler noche](#)

[Recepcionista](#)

[Técnico en fabricación mecánica con CNC](#)

[Ingeniero/a en organización industrial con inglés alto](#)

[Analista programador .NET](#)

[Chofer-repartidor/a](#)

[Encargado de turno de supermercado en Lerma](#)

[Técnico/a Carglass](#)

[Montador mecánico](#)

[Analista de laboratorio](#)

[Captador/promotor](#)

[Asistente de controller](#)

[Jefe de obra edificación](#)

[Técnico/a de mantenimiento parques eólicos](#)

[Administrativo contable en Gumiel de Mercado](#)

[Operario carretilla Aguas Santolin](#)

[Electromecánico](#)

[Auxiliar de servicios con discapacidad](#)

[Técnico superior en PRL](#)

[Odontólogo con experiencia](#)

[Mozo/a de almacén](#)

[Soldador/a MIG MAG](#)

[Persona de mantenimiento mecánico](#)

[Ingeniero/a instalaciones térmicas y frigoríficas](#)

[Dependiente/a](#)

[Monitor de natación](#)

[Director/a de sucursal](#)

PROVINCIA DE SORIA

*Fuente: Tutrabajo.org

[Docente CP Seguridad informática](#)

[Operario de producción](#)

*Fuente: Infojobs

[Técnico/a comercial](#)

[Vendedor/a Soria AKI Bricolaje](#)

[Limpiador/a en Suellacabras](#)

[Auxiliar de limpieza en Golmayo](#)

[Tasador](#)

[Director posventa automoción](#)

[Auxiliar de geriatría en Ólvega](#)

[Dependiente/a](#)

[Viniladores](#)

[Monitor/a baile moderno](#)

[Cocinero/a Hotel Alfonso VIII](#)

[Cajero/a](#)

PROVINCIA DE PALENCIA

*Fuente: tutrabajo.org

[Coordinador de seguridad y salud](#)

[Operarios producción Palencia \(dual\)](#)

Para recibir este boletín y mucho más:

Indicando en Asunto boletín y lugar de residencia

TGEE AMAYA CAMINO DE SANTIAGO: Estela de Pedro Peñaranda

camino@sodebur.es

www.emprenderural.com

+ info en Facebook: [emprende rural](#)



Orientación y consultoría de empresas y emprendedores gratis.

[Operarios de producción Palencia](#)

[Operarios mantenimiento Palencia](#)

[Asesores comerciales](#)

[Administrativo](#)

[Terapeuta ocupacional](#)

[Profesor/a inglés](#)

*Fuente: infojobs.net.

[Carretilero/carretilera de automoción](#)

[Soldador/a Mig-Mag Tig acero/aluminio](#)

[Venta: captación nuevos clientes Palencia](#)

[Ingeniero de producto - geometría piezas](#)

[Responsable de tráfico](#)

[Técnico/a RRHH en provincia Palencia](#)

[Técnico RRHH](#)

[Comercial](#)

[Coordinador/a seguridad y salud obra](#)

[Auxiliar administrativo en logística](#)

[Auxiliar administrativo](#)

[Ing. Tec. Agrícola - sector agrícola ganadero](#)

[Repartidor/a Palencia](#)

[Responsable de mantenimiento](#)

[Montador/a sector construcción](#)

[Distribuidor mayorista/comercial/vendedor-Palencia](#)

[Reparación y mantenimiento aparatos de gas](#)

[Conductor b1 gestión ITV Palencia](#)

[Soldador/a montador/a de estructuras metálicas](#)

[Técnico mantenimiento](#)

PROVINCIA DE VALLADOLID

*Fuente: tutrabajo.org

[Recepcionista de hotel](#)

[Profesor de francés](#)

[Electricista](#)

[Técnico de formación](#)

[Electricista](#)

[Oficial peluquería](#)

[Ingeniero](#)

[Urge dependiente en panadería con cafetería](#)

[Profesor de inglés para certificado de profesional](#)

[Confeccionista de prendas de moda](#)

[Oficial de peluquería](#)

[Becario/a RRSS, community manager y web](#)

[Asesor inmobiliario\(contrato laboral\)](#)

[Teleoperador/a](#)

[Certificado de profesionalidad eles0110 desarrollo](#)

[Docente operaciones básicas de catering](#)

[Docente fabricación mecánica](#)

[Asesor inmobiliario](#)

[Docente para impartir módulo de repostería](#)

[Auxiliar administrativo](#)

[Formador](#)

[Experto en procesador de textos \(discapacitado\)](#)

[Gerocultor/a](#)

[Enfermera/o](#)

[Administrativo](#)

[Operador de cámara ENG y editor de vídeo](#)

[Mantenimiento industrial](#)

[Técnico de obra](#)

[Ayudante dependiente/a tienda Vodafone Valladolid](#)

[Administrativo comercial](#)

[Cuidador de madres y crías, en granja porcina](#)

[Técnico de recursos humanos](#)

[Director equipo comercial](#)

[Ayudante de dependienta](#)

[Administrativo - contable](#)

[Teleoperador para asistencia jurídica](#)

[Teleoperador/a](#)

[Coordinador de seguridad y salud](#)

[Técnico de mantenimiento](#)

[Soldador](#)

[Tutor/a mantenimiento líneas aéreas alta tensión](#)

*Fuente: infojobs.net.

[Técnico comercial](#)

[Account manager fotocasa](#)

[IT manager](#)

[Técnico comercial](#)

[Comercial](#)

[Gestor/a de clientes de PRL](#)

[Service manager sistemas](#)

[Técnico - prevención de riesgos laborales](#)

[Carretilero con carnet c turno noche](#)

[Captador médicos sin fronteras 600€fijo+incentivos](#)

[Director de asesoría](#)

[Camarero de sala](#)

[Comerciales presenciales, no puerta fría](#)

[Ingeniero agrónomo. Valladolid](#)

[Venta directa en gasolineras y C. Comerciales](#)

[Developer frontend](#)

[Pr y AP java, j2ee](#)

[Oficial de primera automoción](#)

Para recibir este boletín y mucho más:

Indicando en Asunto boletín y lugar de residencia

TGEE AMAYA CAMINO DE SANTIAGO: Estela de Pedro Peñaranda

camino@sodebur.es

www.emprenderural.com

+ info en Facebook: [emprende rural](#)

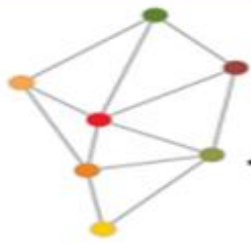

BOLETÍN

TGEE

Red provincial de **Técnicos de Gestión Empresarial y Emprendimiento**



TGGE Inform@



SOCIEDAD PARA EL DESARROLLO DE LA PROVINCIA DE BURGOS

sodebur



Diputación de Burgos

Orientación y consultoría de empresas y emprendedores gratis.

[Programadores, analistas y jefes de equipo C++](#)
[Gestor de seguros Valladolid](#)
[Gestor/a residuos industriales - Valladolid](#)
[Director/a financiero](#)

http://uniempleo.ubu.es/buscar-trabajo-empleo/canal/5469/canal_destacado/0

PROVINCIA DE VIZCAYA/BIZKAIA

*Fuente: infojobs.net

[Ryanair auxiliar de vuelo – azafata - Bilbao.](#)
[Técnico comercial instrumentación](#)
[Agente comercial \(sector seguros\)](#)
[Oficial de segunda- Portugalete](#)
[Francés nativo creación y gestión tienda online](#)
[Data scientist \(SAS\)](#)
[Electromecánico SAT](#)
[Electromecánico/a](#)
[Técnico informático \(Navision\)](#)
[Calderero of. 1ª pesada y semi pesada](#)
[Técnico de sistemas Windows. Estable Comercial](#)
[Delineante solidworks 2d](#)
[Coordinador/a de servicios](#)
[Diseñador sénior de utillaje y/o maquinaria](#)
[Ingeniero/a de calidad \(sustitución temporal\)](#)
[Vacante representante de comercio en Bizkaia](#)
[Cocinero/a](#)
[Soldador semi y Tig](#)
[Vendedor/a SPF 20h/s disp. horaria. Barakaldo](#)

PORTAL DE EMPLEO DEL MINISTERIO DE EMPLEO Y SEGURIDAD SOCIAL: EMPLEATE.

<https://www.empleate.gob.es/empleo/#/home>



UNIDAD DE EMPLEO UBU

Búsqueda **PRIMER EMPLEO** Titulados UBU

Para recibir este boletín y mucho más:

Indicando en Asunto boletín y lugar de residencia

TGEE AMAYA CAMINO DE SANTIAGO: Estela de Pedro Peñaranda



UNIVERSIDAD DE BURGOS

PROGRAMA BURGOS EMPRENDE RURAL



Consulado del Mar
Paseo del Espolón, 14
09003 Burgos
Tfno: 947 061 929
Fax: 947 040 631
info@sodebur.es

camino@sodebur.es

www.emprenderural.com

+ info en Facebook: [emprende rural](#)



Orientación y consultoría de empresas y emprendedores gratis.



www.facebook.com/Emprende-Rural



www.sodebur.es/es/burgos/

Contacto: redtgee@sodebur.es



www.emprenderural.es/



Para recibir este boletín y mucho más:

Indicando en Asunto boletín y lugar de residencia

TGEE AMAYA CAMINO DE SANTIAGO: Estela de Pedro Peñaranda

camino@sodebur.es

www.emprenderural.com

+ info en Facebook: [emprende rural](https://www.facebook.com/emprende_rural)