



BOLETÍN

TGEE

Red provincial de **Técnicos**
de **Gestión Empresarial**
y **Emprendimiento**



TGEE inform@



SOCIEDAD PARA EL DESARROLLO
DE LA PROVINCIA DE BURGOS

sodebur



**Diputación
de Burgos**

Boletín informativo



N^a 89 / Diciembre 2017

12 de diciembre de 2017

Red provincial de **Técnicos**
de **Gestión Empresarial**
y **Emprendimiento**



Orientación y consultoría de empresas y emprendedores.

Objetivos de la Red

En base al Plan Estratégico Burgos Rural 2015-2020 (PEBUR15-20), aprobado por la Diputación Provincial de Burgos el día 6 de marzo de 2015, se pone en marcha esta Red de Técnicos de Gestión Empresarial y Emprendimiento, con el objetivo de coordinar, optimizar y acercar al medio rural los puntos de servicio y asesoramiento a las empresas y ciudadanos en materia de gestión empresarial y emprendimiento existentes. Se da así respuesta a la priorización llevada a cabo por los agentes de desarrollo del medio rural de la provincia de Burgos, quienes destacaban en el proceso de elaboración del PEBUR1520 la importancia y necesidad de implantación de este servicio.

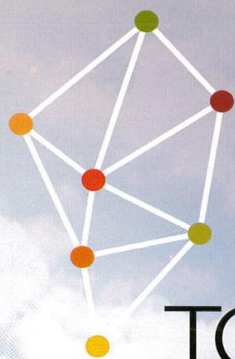

TGEE

Red provincial de **Técnicos de Gestión Empresarial y Emprendimiento**

Acciones de la Red

La Red de Técnicos de Gestión Empresarial y Emprendimiento (TGEE) pretende constituirse como una red de "antenas" de la Diputación de Burgos, a través de Sodebur, en el territorio, en lo que a desarrollo y promoción económica se refiere. De este modo se trabajará por conseguir la identificación de las necesidades reales de primera mano, así como por lograr una máxima difusión de la información, posibilidades y oportunidades existentes.

Entre las labores a desarrollar se encuentran:

- **Asesorar a emprendedores y empresas:** asesoramiento y acompañamiento de proyectos empresariales e información sobre formas de financiación de las empresas en fase de creación o ya constituidas.
- **Ofrecer información sobre ayudas e incentivos:** programas de ámbito comunitario, estatal, regional y provincial, para la mejora de la competitividad de las pymes ubicadas en el entorno rural; información relativa a otras plataformas y alternativas de financiación, etc.
- **Fomentar la cultura empresarial,** favoreciendo, impulsando y sensibilizando la creación de empresas.
- **Colaborar con el resto de agentes económicos y sociales,** en la promoción e implantación de las políticas activas relacionadas con la creación de actividad empresarial en la provincia.
- **Fomentar la innovación y la economía** basada en el aprovechamiento de los recursos autóctonos.
- **Facilitar la información y soporte** necesario para cumplimentar los trámites y documentación administrativa necesaria entre las distintas entidades responsables.
- **Fomentar el asociacionismo y la colaboración empresarial** como instrumento fundamental para el desarrollo económico y social del medio rural.

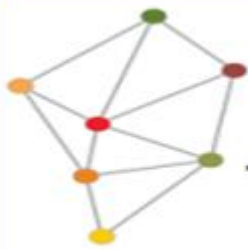

Orientación y consultoría de empresas y emprendedores.

Zonas de actuación de la Red

La Red de Técnicos de Gestión Empresarial y Emprendimiento prestará sus servicios en el medio rural de la provincia de Burgos, todos los municipios menores de 20.000 habitantes, son su ámbito de trabajo.

A cada técnico se le ha asignado una zona de actuación que se corresponde con las áreas territoriales definidas en el Plan Estratégico Burgos Rural 2015-2020 (PEBUR15-20), buscando así una coherencia y homogenización territorial en las actuaciones desarrolladas.

Las zonas determinadas son: Merindades, Bureba, Demanda-Pinares, Arlanza, Ribera del Duero y Amaya Camino de Santiago.

En cada zona, los técnicos cuentan con una ubicación física que se detalla a continuación, aunque es importante resaltar que desarrollarán su trabajo con total movilidad por sus áreas territoriales de actuación.

1 Merindades

947 130 197
CEDER MERINDADES.
c/ El Soto, s/n
09550 Villarcayo (Burgos)
merindades@sodebures

2 Bureba

947 593 831
ADECO BUREBA.
Avda. Dr. Rodríguez de la Fuente, 1, 1 Planta
09240 Briviesca (Burgos)
bureba@sodebures

3 Demanda-Pinares

947 380 021 / 619 530 875
Ayuntamiento de Salas de los Infantes
Centro de Innovación y Reindustrialización Pinares.
Plaza Jesús Aparicio, 6 bajo
09600 Salas de los Infantes (Burgos)
reinventapinares@sodebures

4 Arlanza

947 177 016
ADECOAR
c/ Audiencia, 6, aptdo. Correos 45
09340 Lerma (Burgos)
arlanza@sodebur.es

5 Ribera del Duero

947 561 586 - 635 825 601
CENTRO DE EMPRESAS E INNOVACIÓN
CEI- Ribera del Duero
Polígono industrial Alto de Milagros
Calle Palencia, nº 5
09460 Milagros (Burgos)
ribera@sodebures

6 Amaya-Camino de Santiago

947 372 101
Ayuntamiento de Melgar de Fernamental.
Plza. España, 1
09100 Melgar de Fernamental (Burgos)
camino@sodebures





BOLETÍN

TGEE

Red provincial de **Técnicos de Gestión Empresarial y Emprendimiento**



TGEE Inform@



SOCIEDAD PARA EL DESARROLLO DE LA PROVINCIA DE BURGOS

sodebur



Diputación de Burgos

Orientación y consultoría de empresas y emprendedores.

Boletín informativo

4



TGEE

Red provincial de **Técnicos de Gestión Empresarial y Emprendimiento**

Desde la Red De Técnicos de Gestión Empresarial y de Emprendimiento (TGEE) de la provincia de Burgos ponemos a vuestra disposición esta herramienta de comunicación, para haceros llegar información sobre cómo poner en marcha vuestro proyecto empresarial, subvenciones, ayudas, actividades y jornadas de formación y cualquier otra información que os pueda resultar útil para los emprendedores de la provincia de Burgos, incluida información relacionada con el ámbito laboral.

Asesoramiento gratuito y personalizado.



SERVICIO GRATUITO

Nº 89 / Diciembre 2017
12 de diciembre de 2017

Sumario:

- El tema de la Semana
- Subvenciones y ayudas. Otras convocatorias y premios
- Líneas de Financiación
- Cursos y actividades de formación.
- Jornadas formativas
- Programas Formativos TGEE y actividades de Emprendimiento
- TGEE Noticias
- Ofertas de Empleo

Para recibir este boletín y mucho más:

Indicando en Asunto boletín y lugar de residencia

TGEE AMAYA CAMINO DE SANTIAGO: Estela de Pedro Peñaranda

camino@sodebur.es

www.emprenderural.com

+ info en Facebook: [emprende rural](#)



BOLETÍN

TCEE

Red provincial de Técnicos de Gestión Empresarial y Emprendimiento



TCEE Inform@



SOCIEDAD PARA EL DESARROLLO DE LA PROVINCIA DE BURGOS

sodebur



Diputación de Burgos

Orientación y consultoría de empresas y emprendedores gratis.



TCEE

Red provincial de Técnicos de Gestión Empresarial y Emprendimiento

El tema de la semana

¿CUÁLES SON LAS TENDENCIAS DEL E-COMMERCE EN ESPAÑA?



El e-commerce o comercio electrónico en España no deja de crecer. Así lo demuestran los datos del 2017, especialmente los recogidos por el último informe del Consejo Económico y Social (CES). Además, el gran potencial de evolución y crecimiento del comercio online lo convierte en uno de los más atractivos para invertir en España.

E-COMMERCE ESPAÑA: DATOS QUE MUESTRAN SU EVOLUCIÓN Y CRECIMIENTO

Algunos datos muestran que la implementación en el año 2017 es más que real:

- El **crecimiento de la facturación** del comercio electrónico en España en 2016 fue de un 23,3% con respecto al 2015. Esta vez rozó los 22.000 millones de euros.
- El 70% de los internautas en España realizan compras online.
- Un tercio de la población en España efectúa sus compras a través de Internet.

- Un 40% de los españoles realiza compras por Internet de forma habitual (todos los meses)

- **España es el cuarto país de la Unión Europea en el ranking de ventas online.** Sólo le superan Reino Unido, Alemania y Francia.

- El gasto medio anual en 2016 fue de más de 1.400 euros por persona.

- La evolución del volumen de compras en el sector del commerce cumple una década: el e commerce acumula diez años de crecimiento continuado.

- Desde 2007 y a pesar de la crisis económica, la evolución es significativa, triplicándose las ventas online.

- **Casi el 90% de las tiendas online encuestadas (más de 20.000) prevé un crecimiento en sus resultados en 2017.** Además, el 63% de los e commerce en España calcula que el crecimiento de sus ventas estará por encima del 10% según el informe Evolución y Perspectivas e-Commerce 2017



Sin embargo, el crecimiento y la evolución del e-commerce se incrementarán con el paso de los años. Los datos en 2017 parecen señalar el camino: el e-commerce debe ser la primera opción para los negocios de futuro en España.

- España es uno de los países europeos con mayor potencial: **sólo el 16% de las transacciones en España se realizan a través de pagos electrónicos.** Cifra que muestra que la confianza y seguridad en las compras aún no ha calado en los españoles, que mejorarán por el ritmo de

Para recibir este boletín y mucho más:

Indicando en Asunto boletín y lugar de residencia

TCEE AMAYA CAMINO DE SANTIAGO: Estela de Pedro Peñaranda

camino@sodebur.es

www.emprenderural.com

+ info en Facebook: [emprende rural](#)



Orientación y consultoría de empresas y emprendedores gratis.

los tiempos en los próximos años mejorando los datos anteriores.

- Los perfiles más frecuentes en el uso del e-commerce son:

- Hombre de entre 35 y 49, de clase social media-alta y media, con estudios universitarios y residente en ciudades de más de 100.000 habitantes.
- Mujer de entre 35 y 49, con trabajo a tiempo completo y de clase media y sin niños.

Dos perfiles que cuentan con un gran potencial de crecimiento en las próximas décadas, no sólo por factores como la llegada de los "Millenials" y el incremento de la "Generación NoMo", sino también porque aún cerca de una quinta parte de la población adulta no usa Internet y una tercera parte de los que lo hacen no poseen habilidades digitales o bien sus conocimientos son muy bajos.

- La venta a través de Redes Sociales como Facebook o Instagram experimentará también un crecimiento en los próximos años. De esta forma, las posibilidades de la web son cada vez mayores.

¿CÓMO SON LOS COMPRADORES ONLINE?

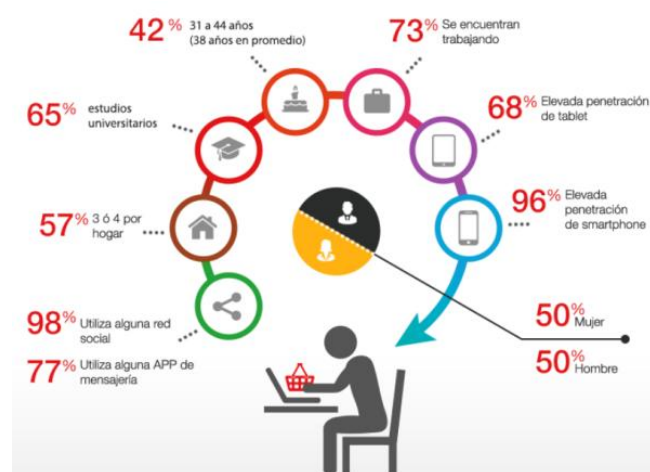

Año tras año, asistimos al crecimiento imparable del comercio electrónico, el cual se acentúa cuando llegan fechas tan señaladas como el Black Friday, el Cyber Monday, la campaña de Navidad y las esperadas rebajas. Sin duda alguna, se trata de la temporada alta para el comercio y todo un reto para el sector de la logística y distribución en nuestro país. Pero, ¿qué sabemos exactamente sobre esta explosión del comercio electrónico?

La respuesta a esta pregunta podemos encontrarla en los resultados obtenidos en la segunda edición del 'eShopper Barometer', un informe realizado con el objetivo de conocer las características, demandas y motivaciones de los compradores online.

Estos resultados nos dan una interesante visión sobre el perfil del comprador online español y las tendencias de compra que predominan actualmente en el comercio electrónico.

¿Qué sabemos de los compradores online en España? Según este informe, existen **tres tipos diferentes de compradores online** en nuestro país: **los grandes compradores**, con una media de 5,3 paquetes recibidos al mes y que representan el 87% de todas las compras online realizadas al año; **los compradores medios**, con 2,7 paquetes recibidos al mes y cuyas compras online anuales representan el 11% del total; y **los pequeños compradores**, con solo una media de 1,3 paquetes recibidos al mes.

TENDENCIAS EN CIFRAS



Ahora la pregunta estrella, ¿qué compramos los españoles en Internet? Teniendo en cuenta que **el e-commerce representa ya en España un 11% del total de las compras realizadas, la moda sigue siendo el sector que más actividad registra y representa el 48% de las**



BOLETÍN

TGEE

Red provincial de Técnicos de Gestión Empresarial y Emprendimiento



TGEE Inform@



SOCIEDAD PARA EL DESARROLLO DE LA PROVINCIA DE BURGOS

sodebur



Diputación de Burgos

Orientación y consultoría de empresas y emprendedores gratis.

compras online que se realizaron en nuestro país durante el último año.

Gran parte de este volumen de compras recae sobre los *millennials*, ya que el 57% reconoce haber realizado una compra de este tipo de productos a través de la red.

En el lado opuesto, entre los factores que pueden suponer una barrera a la hora de realizar compras online, tenemos unos procesos complicados de devolución, devoluciones a cargo del cliente, no conocer la política de devolución desde el principio, sitios web con problemas técnicos y la falta de artículos en stock.

7

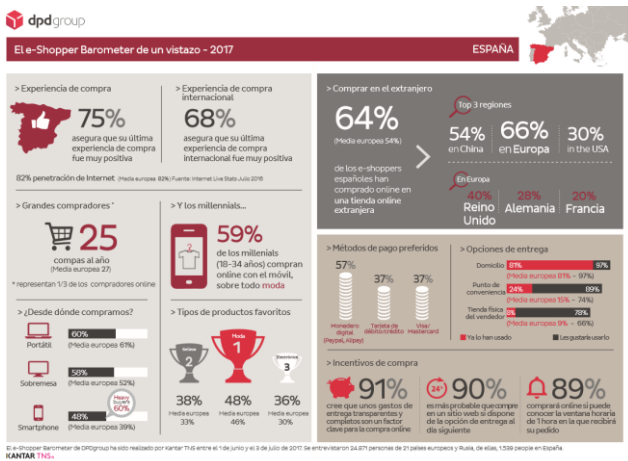

Y, ¿cómo es exactamente esta experiencia de compra online de los clientes? Conocer la opinión de los compradores online es un factor clave para triunfar en e-commerce. Todos sabemos que una compra online sencilla y segura repercutirá positivamente en la consolidación de un negocio en Internet ya que muy posiblemente ese cliente repita la experiencia y la recomiende entre sus familiares y amigos. Así lo demuestra este estudio, donde el 85% de los compradores online consideran que su compra fue fácil y el 75% quedaron satisfechos con la experiencia.

Los siguientes puestos del ranking los ocupan los sectores de productos de belleza y tecnología con un 38% y 36% del total de las compras online respectivamente.

En esta segunda edición del informe, destaca la irrupción de la compra online de **alimentos frescos y bebidas en el top 10 del ranking**, que en España se sitúa en el 18%.

Los *millennials* vuelven a subir la media llegando a realizar un 22% de este tipo de compras. Además, el 14% de los españoles que compran online reconocen que al menos una vez al mes adquieren productos de alimentación por Internet, de los cuales un 59% corresponde a comidas calientes o frías listas para consumir.

En cuanto a los motivos que impulsan a los clientes a comprar online, tenemos en primer lugar el poder disfrutar de unos procesos de entrega y devolución gratuitos, con un 94% y un 93% respectivamente. Y es que el 91% de los compradores online considera que unos gastos de entrega transparentes y sin sorpresas son clave para la compra online. Además, un 90% cree probable que compre en una web si tiene de la opción de entrega al día siguiente y si hay una descripción detallada del producto que va a comprar. En este sentido, destacar también que el 89% comprará online si puede conocer la ventana horaria de 1 hora en la que recibirá su pedido.

Siete Tendencias del Comercio Electrónico

- BOTS PARA CHATS:** Los bots para chats están revolucionando la manera en que las marcas interactúan con sus clientes. Algunas aplicaciones de mensajería están ayudando a que esta tecnología sea más accesible y asequible para los comerciantes.
- INTELIGENCIA ARTIFICIAL:** Los usuarios comenzarán el proceso de compra hablando con asistentes virtuales, y las mujeres emprendedoras deberán optimizar sus tiendas online para el comercio conversacional.
- EL MÓVIL PRIMERO:** La mayoría del tráfico de comercio electrónico proviene ya de dispositivos móviles, y la tendencia se ha acelerado desde que Google lanzó su índice web con un diseño que les da prioridad.
- ENTREGA EN EL DÍA:** Las entregas rápidas son decisivas para el comercio electrónico, y la competencia va en aumento. Las entregas en el día se convertirán este año en la norma en tiendas online de todo el mundo.
- PAGOS MÓVILES:** Los pagos mediante dispositivos móviles y wearables serán cada vez más habituales, especialmente desde el lanzamiento de Apple Pay en más países y con más comercios que lo aceptan. Este año moverán 60 billones de dólares en compras.
- INTELIGENCIA DE DATOS:** El aprendizaje automático y las herramientas de análisis predictivo seguirán mejorando. Las operaciones comerciales se basarán, cada vez más, en el big data y la analítica.
- EXPERIENCIA DE USUARIO PERSONALIZADA:** La inteligencia de datos, el análisis y la segmentación proporcionarán una experiencia aún más personalizada a los usuarios. No sólo en internet, sino también en las tiendas, e incluso en tiempo real, con ofertas personalizadas, descuentos e información sobre los productos.

Fuentes

Para recibir este boletín y mucho más:

Indicando en Asunto boletín y lugar de residencia

TGEE AMAYA CAMINO DE SANTIAGO: Estela de Pedro Peñaranda

camino@sodebur.es

www.emprenderural.com

+ info en Facebook: [emprende rural](#)



Orientación y consultoría de empresas y emprendedores gratis.

<http://directivosygerentes.es/ecommerce/articulos-ecommerce/tendencias-ecommerce-espana>

<https://www.womenalia.com/es/womenat/367-ecommerce/9606-ecommerce-espana-datos-2017>

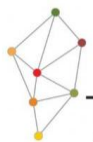

TGEE
Red provincial de Técnicos de Gestión Empresarial y Emprendimiento

Subvenciones y Ayudas

Últimas convocatorias publicadas

Convocatorias con plazo próximo a finalizar

AYUDAS A EMPRENDEDORES

ENTIDAD	CONVOCATORIA	AYUDA	INFORMACION	PLAZO
SEPE	Tarifa plana y bonificaciones seguridad social para autónomos	Cuotas de seguridad social: 50€ durante 6 meses, reducción 50% meses 6-12 y 30% meses 12-18 (otros 12 meses menores 30 años o mujeres menores 35)	www.sepe.es	Abierta
SEPE	Capitalización de la prestación por desempleo	100% para inversiones/capital social y/o cuotas mensuales Seguridad Social	www.sepe.es	Previo inicio actividad
SEPE	Compatibilidad prestación por desempleo y trabajo por cuenta propia	100 % de la prestación por desempleo durante máximo 270 días (9 meses)	www.sepe.es	15 días desde inicio actividad

AYUDAS A EMPRESAS

ENTIDAD	CONVOCATORIA	AYUDA	INFORMACION	PLAZO
ICE, Junta de Castilla y León	Subvenciones a proyectos empresariales promovidos por emprendedores	Ayuda a fondo perdido del 50 al 60% del coste subvencionable (inversión entre 20.000 y 100.000€)	BOCYL 29/06/2016	Abierto
ICE, Junta de Castilla y León	Subvenciones destinadas a financiar proyectos empresariales de inversión de PYMES	20% medianas empresas y 30% pequeñas empresas, inversión entre 100.001 y 900.000€ (50.000€ microempresas)	BOCYL 29/06/2016	Abierto
Ministerio de Hacienda	Incentivos regionales: industrias transformadoras, agroalimentarias, establecimientos de turismo	Inversiones superiores a 900.000€, hasta el 10% de la inversión	BOE 03/01/1986	Abierto
Ayuntamiento de Oña	Ayudas de apoyo a empresas. Plan municipal de emprendedores	Hasta 3.000€ creación de empresas, 2.000€/año modernización y 2.000€/año contrataciones	BOP 19/10/2017	6 meses desde actuación

Para recibir este boletín y mucho más:

camino@sodebur.es

Indicando en Asunto boletín y lugar de residencia

TGEE AMAYA CAMINO DE SANTIAGO: Estela de Pedro Peñaranda

www.emprenderural.com

+ info en Facebook: [emprende rural](#)



Orientación y consultoría de empresas y emprendedores gratis.

Junta de Castilla y León	Subvenciones Programa de Formación Profesional Específica impartida por empresas del sector de la automoción	Hasta 50% del presupuesto del proyecto formativo, máximo 24€/hora	BOCYL 20/11/2017	31/05/2018
Junta de Castilla y León	Subvenciones para compensar el déficit de servicios de transporte público regular de uso general de viajeros por carretera	Ayuda en función del cálculo del déficit del servicio	BOCYL 30/12/2017	18/12/2017

AYUDAS LEADER PARA DESARROLLO RURAL

ENTIDAD	CONVOCATORIA	AYUDA	INFORMACION	PLAZO
Junta de Castilla y León	Régimen de ayudas «LEADER» del Programa de Desarrollo Rural de Castilla y León 2014-2020	Hasta el 20% y el 30% proyectos productivos de pequeñas y medianas empresas	BOP 21/06/2016	31/12/2021
ASOPIVA, Asociación Pinares El Valle	Ayudas Leader 2014-2020	www.asopiva.com	BOP 01/08/2016	31/12/2021
ADECO-CAMINO	Ayudas Leader 2014-2020	www.adecocamino.es/ayudas/	BOP 04/08/2016	31/12/2021
AGALSA	Ayudas Leader 2014-2020	www.sierradelademanda.com/es/agalsa/?idsec=381	BOP 09/08/2016	31/12/2021
ADECO-BUREBA	Ayudas Leader 2014-2020	www.adecobureba.com/nosotros/leader/	BOP 09/08/2016	31/12/2021
ADECOAR	Ayudas Leader 2014-2020	www.adecoar.com/leader2020.html	BOP 10/08/2016	31/12/2021
CEDER MERINDADES	Ayudas Leader 2014-2020	www.lasmerindades.com/proyectos1420/leader1420.html	BOP 22/08/2016	31/12/2021
ADRI RIBERA	Ayudas Leader 2014-2020	http://riberadeldueroburgalesa.com/planes-de-desarrollo/	BOP 16/09/2016	31/12/2021
ADRI RIBERA	Ayudas proyectos no productivos	90-100% del proyecto, máximo 15.000€	BOP 27/11/2017	20/12/2017

AYUDAS A LA CONTRATACIÓN

ENTIDAD	CONVOCATORIA	AYUDA	INFORMACION	PLAZO
La Caixa	Ayudas programa "La Caixa" Empleo Joven	700-800€/mes durante 6-12 meses, para contratos de menores 30 años por empresas y entidades sin ánimo de lucro	https://lacaixaempleojoven.org	Ampliado 28/02/2018
Ministerio de Empleo y Seguridad Social	Contrato para la formación y el aprendizaje	Bonificación 75 a 100% cuotas Seguridad Social y hasta el 25% por la actividad formativa	www.empleo.gob.es	2017
Ministerio de Empleo y Seguridad Social	Contrato en prácticas	Bonificación 50% cuotas Seguridad Social	www.empleo.gob.es	2017
Ministerio de Empleo y Seguridad Social	Contratación a tiempo parcial con vinculación formativa jóvenes Sistema Nacional de Garantía Juvenil	Bonificación 75 a 100% cuotas Seguridad Social durante 12 meses, compatibilizar formación y empleo	www.empleo.gob.es	2017



Orientación y consultoría de empresas y emprendedores gratis.

Junta de Castilla y León	Subvenciones a incorporación al mercado laboral de mujeres en situación de inactividad, tras superar el periodo máximo de excedencia por cuidado de hijos e hijas o familiares	4.000€ por contrato indefinido, 2.000€ por contrato temporal y 1.500€ fijos discontinuos, a tiempo completo, empresas y entidades sin ánimo de lucro	BOCYL 27/07/2017	31/12/2017
Cámara de Comercio	Ayudas a la Contratación - PICE	4.950€ por contrato, menores de 30 años, a jornada completa, mínimo 6 meses de duración	BOP 24/11/2017	29/12/2017

AYUDAS AGRICULTURA, GANADERÍA, SECTOR FORESTAL Y ALIMENTACIÓN

ENTIDAD	CONVOCATORIA	AYUDA	INFORMACION	PLAZO
Junta de Castilla y León	Pagos derivados de los daños a la agricultura y ganadería ocasionados por las especies cazables dentro de los terrenos cinegéticos	Ayudas personas físicas o jurídicas propietarias de ganado, cultivos o bienes que hayan sufrido daños causados por especies cazables	BOCYL 25/04/2017	1 mes desde siniestro
Junta de Castilla y León	Ayudas para paliar los daños producidos por lobos y perros asilvestrados a diferentes tipos de ganado	Máximo 770€ ganado vacuno, 300€ ganado ovino y caprino y 440€ ganado equino	BOCYL 14/07/2017	1 mes desde siniestro
Junta de Castilla y León	Ayudas bonificación de intereses en préstamos formalizados por titulares de explotaciones agrarias	Ayudas bonificación de intereses de préstamos	BOCYL 30/10/2017	31/01/2018
Junta de Castilla y León	Subvenciones suscripción de pólizas de seguros agrarios incluidos en los Planes Anuales de Seguros Agrarios Combinados	Ayudas pólizas de seguros suscritas entre 01/06/2017 y 31/05/2018	BOCYL 31/10/2017	31/05/2018

AYUDAS NUEVAS TECNOLOGÍAS I+D+

ENTIDAD	CONVOCATORIA	AYUDA	INFORMACION	PLAZO
Cámara de Comercio de Burgos	Programa Innocámaras 2017: Apoyo a la innovación en las Pymes (municipios de menos de 20.000 habitantes)	1.200€ por empresa fase asesoramiento y máximo 3.500€ de ayuda fase implantación	BOP 10/04/2017	15/12/2017
Cámara de Comercio de Burgos	Programa TicCamaras (municipios de menos de 20.000 habitantes)	1.200€ por empresa fase asesoramiento y máximo 3.500€ de ayuda fase implantación	BOP 12/04/2017	15/12/2017
ICE, Junta de Castilla y León	Subvenciones para la realización de proyectos de desarrollo de las Tecnologías de la Información y Comunicaciones de las PYMES	Proyectos de desarrollo experimental, entre 40.000 y 175.000€, por autónomos y Pymes del sector TIC	BOCYL 14/07/2016	Abierto
ICE, Junta de Castilla y León	Subvenciones para la incorporación de las tecnologías de la información y la comunicación en las PYMES de	Ayuda hasta el 40-50% del proyecto, máximo 25.000€ (inversión mínima 12.000€)	BOCYL 14/07/2016	Abierto

Para recibir este boletín y mucho más:

Indicando en Asunto boletín y lugar de residencia

TGEE AMAYA CAMINO DE SANTIAGO: Estela de Pedro Peñaranda

camino@sodebur.es

www.emprenderural.com

+ info en Facebook: [emprende rural](#)



Orientación y consultoría de empresas y emprendedores gratis.

[Castilla y León](#)

ICE, Junta de Castilla y León	Subvenciones destinadas a financiar proyectos de transferencia de conocimiento de organismos de investigación a PYMES	Ayuda hasta el 40-50% del proyecto, máximo 10.000€ (20.000€ obtención de prototipos)	BOCYL 14/07/2016	Abierto
ICE, Junta de Castilla y León	Ayudas para financiar proyectos empresariales dirigidos a fomentar la innovación en el ámbito tecnológico de las PYMES de Castilla y León	Ayuda hasta el 40-50% del proyecto, máximo 6.000€ (10.000€ auditoría de innovación)	BOCYL 14/07/2016	Abierto
ICE, Junta de Castilla y León	Subvenciones para la realización de proyectos de I+D de las PYMES	Proyectos de desarrollo experimental, entre 20.000 y 175.000€	BOCYL 14/07/2016	Abierto
ICE, Junta de Castilla y León	Subvenciones dirigidas a Planes Estratégicos de empresas en materia de I+D	Porcentaje máximo de ayuda hasta el 70%, presupuesto mínimo 2.000.000€	BOCYL 29/06/2016	Abierto

11

AYUDAS FORMACIÓN Y EMPLEO

ENTIDAD	CONVOCATORIA	AYUDA	INFORMACION	PLAZO
Junta de Castilla y León	Subvenciones oferta formativa jóvenes inscritos en el Sistema Nacional de Garantía Juvenil (2017 y 2018)	Ayudas entidades de formación acreditadas	BOCYL 07/12/2017	12/12/2017

AYUDAS INTERNACIONALIZACIÓN

ENTIDAD	CONVOCATORIA	AYUDA	INFORMACION	PLAZO
ADE, Junta de Castilla y León	Subvenciones destinadas a financiar proyectos de expansión internacional de las PYMES	40 a 50% sobre los costes subvencionables, con el límite máximo de 50.000 euros	BOCYL 29/06/2016	Abierto
Ministerio de Economía y Competitividad	Programa ICEX-NEXT de apoyo a la internacionalización de la PYME	45 horas de asesoramiento y ayuda hasta 10.400€	BOE 31/12/2016	15/12/2017

AYUDAS ENTIDADES LOCALES

ENTIDAD	CONVOCATORIA	AYUDA	INFORMACION	PLAZO
SODEBUR	Subvenciones sustitución integral alumbrado público con tecnología LED y adaptación a la normativa dentro del proyecto PRIAP	50% del importe total del proyecto aprobado	BOP 17/03/2017	15/07/2018

Para recibir este boletín y mucho más:

Indicando en Asunto boletín y lugar de residencia

TGEE AMAYA CAMINO DE SANTIAGO: Estela de Pedro Peñaranda

camino@sodebur.es

www.emprenderural.com

+ info en Facebook: [emprende rural](#)



Orientación y consultoría de empresas y emprendedores gratis.

IDAE	Ayudas para proyectos de inversión en economía baja en carbono	50%, 80% o 85% de la inversión, en función de la clasificación de la región, municipios de menos de 20.000 habitantes o agrupaciones	BOE 17/06/2017	31/12/2018
Diputación de Burgos	Plan Entidades Locales Menores 2017	Máximo 90% de los presupuestos subvencionables	BOP 21/03/2017	30/06/2018

AYUDAS ENTIDADES SIN ÁNIMO DE LUCRO Y PROYECTOS SOCIALES

ENTIDAD	CONVOCATORIA	AYUDA	INFORMACION	PLAZO
Junta de Castilla y León	Subvenciones del programa específico de viviendas y apoyos para la vida independiente ligados al desarrollo de itinerarios personalizados de inserción sociolaboral para personas con discapacidad	700€ al mes por cada plaza de vivienda ocupada, hasta un máximo de 5 plazas por vivienda	BOCYL 02/10/2017	Abierto

OTRAS BECAS, AYUDAS Y CONVOCATORIAS

ENTIDAD	CONVOCATORIA	AYUDA	INFORMACION	PLAZO
Ministerio de Empleo y Seguridad Social	Sistema Nacional de Garantía Juvenil	Acceso jóvenes de 16 a 29 años al mercado de trabajo	www.empleo.gob.es	2015-2017
SEPE	Programa de Activación para el Empleo	426€ durante 6 meses, desempleados con responsabilidades familiares, inscritos a fecha 01/05/17	BOE 28/04/2017	01/05/2018
Junta de Castilla y León	Ayuda desempleados que participen en formación (2017)	Becas y ayudas de transporte, manutención, alojamiento y conciliación	BOCYL 11/01/2017	2017 (1 mes desde fin del curso)
Diputación de Burgos	Ayudas necesidades básicas de subsistencia en situaciones de urgencia social 2017	Ayuda para alojamiento, manutención y otras necesidades	BOP 21/12/2016	31/12/2017
Ayuntamiento de Briviesca	Ayudas económicas para situaciones de emergencia o de urgente necesidad social	Ayudas económicas para situaciones de emergencia o de urgente necesidad	BOP 02/06/2017	31/12/2017
Fundación Mapfre	Becas para el carnet de conducir	20 becas de 500€ libres de impuestos para obtener el permiso B o superior	www.fundacionmapfre.org	Diciembre 2017
Ayuntamiento de Valle de Mena	Ayudas individuales de carácter social año 2017	Ayuda 700-1.200€ personas con discapacidad y/o dependientes	BOP 16/03/2017	Año 2017
Junta de Castilla y León	Ayuda trabajadores vinculados a la molturación de remolacha con suspensión de contratos de trabajo	Ayudas que garanticen los recursos mínimos de subsistencia	BOCYL 10/05/2017	30 días naturales desde fin de suspensión

Para recibir este boletín y mucho más:

Indicando en Asunto boletín y lugar de residencia

TGEE AMAYA CAMINO DE SANTIAGO: Estela de Pedro Peñaranda

camino@sodebur.es

www.emprenderural.com

+ info en Facebook: [emprende rural](#)



BOLETÍN

TGEE

Red provincial de **Técnicos de Gestión Empresarial y Emprendimiento**



TGEE Inform@



SOCIEDAD PARA EL DESARROLLO DE LA PROVINCIA DE BURGOS

sodebur



Diputación de Burgos

Orientación y consultoría de empresas y emprendedores gratis.

Ayuntamiento de Valle de Valdelucio	Subvenciones destinadas a facilitar el acceso a Internet, telefonía y televisión en Valle de Valdelucio	80% del coste de contratación y gasto mensual de los servicios	BOP 15/09/2017	Abierto
Universidad de Burgos	V Edición Convocatoria Prueba Concepto: Impulso a la valorización y comercialización de resultados de investigación	30.000€ por proyecto, trabajos fin de grado, máster y doctorado	www.ubu.es/otri	10/01/2018
Junta de Castilla y León	Subvenciones programa de formación y apoyo al empleo de personas con discapacidad	3.500-4.900€ al año por contrataciones y 1.100-1.400€ por cursos de formación	BOCYL 15/11/2017	Abierto

13

PREMIOS

ENTIDAD	CONVOCATORIA	PREMIO	INFORMACION	PLAZO
Junta de Castilla y León	Premios "Castilla y León" (2017)	Símbolo distintivo y acreditativo	BOCYL 16/10/2017	31/01/2018
Castilla y León Económica	III Premios Competitividad Digital Castilla y León Económica	Escultura y diploma para las diferentes categorías	http://castillayleoneconomica.es	08/02/2018
Fundación Mapfre	Premios Fundación MAPFRE	30.000€ por categoría: iniciativa social, previsión social, salud, prevención y trayectoria profesional	www.fundacionmapfre.org	01/03/2018
Ministerio de Sanidad	Premios Estrategia NAOS, edición 2017: Iniciativa Empresarial	Trofeo y diploma acreditativo	BOE 24/07/2017	22/12/2017
Asociación Desarrollo Local de Castilla y León, ADELACYL	Distinción a la mejor iniciativa de desarrollo local de Castilla y León	Modalidades: Liderazgo local, Desarrollo económico local, Sostenibilidad, Cambio demográfico	www.adelcyl.org	15/12/2017

Para recibir este boletín y mucho más:

Indicando en Asunto boletín y lugar de residencia

TGEE AMAYA CAMINO DE SANTIAGO: Estela de Pedro Peñaranda

camino@sodebur.es

www.emprenderural.com

+ info en Facebook: [emprende rural](#)



BOLETÍN

TCEE

Red provincial de Técnicos de Gestión Empresarial y Emprendimiento



TCEE Inform@



SOCIEDAD PARA EL DESARROLLO DE LA PROVINCIA DE BURGOS

sodebur



Diputación de Burgos

Orientación y consultoría de empresas y emprendedores gratis.



Líneas de financiación

14

FINANCIACIÓN

ENTIDAD	CONVOCATORIA	CONDICIONES	INFORMACION	PLAZO
SODEBUR	Créditos empresas y autónomos medio rural	Hasta 25.000€ al 1,5% de interés. Plazo: hasta 4 años con 6-8 meses de carencia	préstamos-SODEBUR	Abierto
Juventud CYL	Microcréditos jóvenes menores de 35 años. Autoempleo o autónomos 60.000€ renta anual máxima.	Hasta 25.000€ (95% inversión) 6,25% interés. 72 cuotas máximo	juventud.jcyl.es	Abierto.
Ministerio de Economía	ICO-IDEA eficiencia energética: Industria y Comercio	Reducir emisiones según catálogo www.idae.es . Préstamo de 1 a 10 años, 1 de carencia	ico-idae-eficiencia-energetica-2017-2018	Hasta 17 diciembre 2018
Ministerio de Economía	ICO-IDEA eficiencia energética: Hostelería	Reducir emisiones según catálogo www.idae.es . Préstamo de 1 a 5 años, 1 de carencia	ico-idae-eficiencia-energetica-2017-2018	Hasta 17 diciembre 2018
Ministerio de Economía	Líneas ICO Inversiones productivas Activos nuevos o 2ª mano.	Hasta 12,5 millones de euros. Plazo entre 4-20 años. Interés: entre 2,3% a 4,3% según periodo amortización	ICO -empresas-y-emprendedores 900 121 121	Hasta 15 dic. 2017
Ministerio de Economía	Líneas ICO vehículos de turismo. Vehículos industriales	Importe menor de 30.000€ Vehículos industriales financiación 100%	ICO -empresas-y-emprendedores 900 121 121	Hasta 15 dic. 2017
Ministerio de Economía	Líneas ICO liquidez	Limite 50% inversión. Amortización, máx. 4 años, 1 año carencia	ICO -empresas-y-emprendedores 900 121 121	Hasta 15 dic. 2017
Ministerio economía	Líneas ICO rehabilitación de vivienda	Hasta 100% inversión, interés entre 2,3% a 4,3% según periodo amortización	ICO -empresas-y-emprendedores 900 121 121	Hasta 15 dic. 2017
Ministerio economía	Líneas ICO con garantía SGR/ SAECA: Sin proyecto de inversión	Hasta 100% necesidad de liquidez y hasta 2.000.000€ de inversión. Amortización 4 años	ICO-garantía SGR/SAECA	Hasta 15 diciembre 2017
Ministerio economía	Líneas ICO con garantía SGR/ SAECA: Con proyecto de inversión	Del 50% al 100% necesidad liquidez, e inversión, hasta 2 mill.€ amortización hasta 15 años	ICO-garantía SGR/SAECA	Hasta 15 diciembre 2017
Ministerio de Industria, Energía y Turismo	ENISA Jóvenes Emprendedores Menores 40 años	Mínimo 25.000 y máximo 75000€. Plazo máx. 4 años. Euribor + 3,25	http://www.enisa.ijo-venes-emprendedores	Año 2017

Para recibir este boletín y mucho más:

Indicando en Asunto boletín y lugar de residencia

TCEE AMAYA CAMINO DE SANTIAGO: Estela de Pedro Peñaranda

camino@sodebur.es

www.emprenderural.com

+ info en Facebook: [emprende rural](#)



Orientación y consultoría de empresas y emprendedores gratis.

FINANCIACIÓN

ENTIDAD	CONVOCATORIA	CONDICIONES	INFORMACION	PLAZO
Ministerio de Industria, Energía y Turismo	ENISA Emprendedores (mayores 40 años) 24 meses máx. inicio actividad	Mínimo 25.000 y máximo 300.000€. Plazo máx.7 años. Euribor + 3,75%.	http://www.enisa.es/es/financiacionPYMES	Año 2017
Ministerio de Industria, Energía y Turismo	ENISA Crecimiento PYMES Financia consolidación, crecimiento, internacionalización	Min. 25.000, máx. 1.500.000 Vencimiento 9 años. Carencia 7. Interés 1º tramo Euribor +3,75%.	Enisa crecimiento	2017
Ministerio de Economía	Líneas de financiación CDTI , empresas innovadoras y de base tecnológica	Proyectos I+D 70% de la inversión, amortización 10 años, carencia 2-3 años. Interés fijo EURIBOR. 30% no reembolsable	CDTI Financiación	Año 2017
BEI	Proyectos de inversión y circulante para PYMES Y MIDCAPS	Financia activos materiales, inmateriales, sucesión y cesión de empresas, vehículos y circulante. BEI aporta 0,25% interés.	La Caixa - Ibercaja Bancosabadell	
FEI	Programa COSME: Financiación PYMES inversión y circulante.	Préstamo o leasing. Plazo 1 y 5 años. Principal – 150.000 € SGR	Cersa-sme.es	2017
FEI	Programa HORIZON 2020 Financiación PYMES inversión y circulante	Préstamo o leasing. Plazo 1 y 10 años. Principal + 150.000 € SGR	Cersa-sme.es	2017
ICE (Iberaval)	Microcréditos ICE Emprendedores (ámbito rural y urbano)	Inicio de actividad o 2 años ss.6000-50000€, amortización 72-96 meses, carencia, garantía personal.Eur+3% máximo.	Préstamos ICE	2019
ICE (Iberaval)	Préstamos ICE rural: empresas ámbito rural	Desde 6000-150.000€, amortización 120 meses, carencia, garantía personal Eur+3% máximo.	Préstamos ICE	2019
ICE	Medio Rural: Inversión y Circulante	De 6.000-150.000€ Amort12-120 meses, Eur+3% máximo.	Préstamos ICE	2019
ICE (Iberaval)	PYMES, autónomos, emprendedores (Inversión y circulante)	De 6.000 a 600.000€. Amortización hasta 15 años. 2 de carencia. Sin intereses 40.000€ por creación de 1 puesto trabajo	Préstamos ICE	2018
Mº Economía, Industria y Competitividad	Proyectos de I+D+i en el ámbito de la Industria Conectada 4.0. Empresas 3 años o más de funcionamiento.	Inversión +100.000€. Amortización hasta 10 años, 3 de carencia. Interés 0%.	Convocatoria IC4	Solicitud 21/11/2017 a 20/12/2017



BOLETÍN

TGEE

Red provincial de Técnicos de Gestión Empresarial y Emprendimiento



TGEE Inform@



SOCIEDAD PARA EL DESARROLLO DE LA PROVINCIA DE BURGOS

sodebur



Diputación de Burgos

Orientación y consultoría de empresas y emprendedores gratis.



Cursos y Actividades de Formación

16

TÍTULO	HORA	CENTRO	DIRECCION	TELEFONO email	Observaciones
SERVICIOS SOCIALES, EDUCACIÓN					
Intervención en la atención higiénico-alimentaria en instituciones	70	FOREMCYL	C/ Oviedo 7 Burgos	947 256 450	Preferente trabajadores ocupados preinscripción
Creación de contenidos y recursos didácticos en internet (MOODLE)	90	ATU	C/ Petronila Casado nº 18-20 bajo, 09005 BURGOS	atu.petronila@burgosatu.es 947 244 071	Trabajadores de colegios . line
Docencia de la formación profesional para el empleo	380	CFO del ECYL	C/ Eloy G. Quevedo Burgos	947 22 52 12	Desempleados. De 29 ene-2 mayo2018 Inscripción Of. Empleo
OCIO Y TIEMPO LIBRE					
Monitor de ocio y tiempo libre	56h 94h	Voluntared	C/ Ramón y Cajal 6 Burgos	947 25 77 07	De 22-30 diciembre 2017 225€ De 10-14h y 16-20h
Monitor especializado en jóvenes con necesidades especiales	24h 20h	Voluntared	C/ Ramón y Cajal 6 Burgos	947 25 77 07	De 27-29 diciembre 2017 De 10-14h y 16-20h 90€ (tener título de monitor o coordinador)
Actividades de educación en el tiempo libre infantil y juvenil	60	FOREMCYL	C/ Oviedo 7 Burgos	947 256 450	Prioritarios trabajadores ocupados preinscripción
HOSTELERÍA Y TURISMO					
Jefe de sala	24	Turismo CYL	Más información	983 390 716 Fax: 983 519 631 info@excellence-innova.com	Internado habitación compartida: Salamanca 16- 18 enero 2018. Modelo Solicitud
Fauna y turismo: huellas y rastros.	28	Turismo CYL	Información .Turismo	987 082 083 Fax: 987 08 20 84 cursosturismo@guh.eko.com	Internado: Salvatierra de Tormes (Salamanca) 6-8 febrero de 2018

Para recibir este boletín y mucho más:

Indicando en Asunto boletín y lugar de residencia

TGEE AMAYA CAMINO DE SANTIAGO: Estela de Pedro Peñaranda

camino@sodebur.es

www.emprenderural.com

+ info en Facebook: [emprende rural](#)



BOLETÍN

TGEE

Red provincial de **Técnicos de Gestión Empresarial y Emprendimiento**



TGEE Inform@



SOCIEDAD PARA EL DESARROLLO DE LA PROVINCIA DE BURGOS

sodebur



Diputación de Burgos

Orientación y consultoría de empresas y emprendedores gratis.

TÍTULO	HORA	CENTRO	DIRECCION	TELEFONO email	Observaciones
					Modelo Solicitud
Posicionamiento comercial en mercados internacionales	16	Turismo CYL	Más información	983 390 716 Fax: 983 519 631 info@excellence-innova.com	Internado habitación compartida: Ávila 19 y 20 de febrero de 2018 Modelo Solicitud .
Atención al cliente de mercados internacionales emergentes.	16	Turismo CYL	Más información	983 390 716 Fax: 983 519 631 info@excellence-innova.com	Burgos 27 y 28 de febrero de 2018. Modelo Solicitud
Cata de cervezas y elaboraciones artesanales.	16	Turismo CYL	Más información	983 390 716 Fax: 983 519 631 info@excellence-innova.com	Burgos 23 y 24 de enero de 2018. Modelo Solicitud
Servicios de Restaurante	300	CIFP La Flora	C/Arco del Pilar 9 Burgos	947257631	Del 8 marzo al 30 de mayo de 2018
Operaciones básicas de cocina	260	CIFP La Flora	C/Arco del Pilar 9 Burgos	947257631	Desempleados De 8 ene.-7 marzo 2017-10-16 Inscripción Oficina de Empleo.
Servicios de comidas en centros sanitarios y socio sanitarios		ATU	C/ Petronila Casado nº 18-20 bajo, 09005 BURGOS	atu.petronila@burgosatu.es 947 244 071	Autónomos y trabajadores de Hostelería . line
Innovación en la cocina	35	ATU	C/ Petronila Casado nº 18-20 bajo, 09005 BURGOS	atu.petronila@burgosatu.es 947 244 071	Autónomos y trabajadores de Hostelería . On line
EMPREDIMIENTO Y ADMINISTRACIÓN					
Creatividad e innovación empresarial	75	ATU	C/ Petronila Casado nº 18-20 bajo, BURGOS	atu.petronila@burgosatu.es 947 244 07	On line Trabajadores autónomos
Creatividad e innovación empresarial y profesional	75	ATU	C/ Petronila Casado nº 18-20 bajo, 09005 BURGOS	atu.petronila@burgosatu.es 947 244 071	Autónomos y trabajadores de Economía Social . On Line.
Análisis de problemas y toma de decisiones	30	ATU	C/ Petronila Casado nº 18-20 bajo, 09005 BURGOS	atu.petronila@burgosatu.es 947 244 071 627 901 638	On line Trabajadores, autónomos.
Emprender un negocio	60	ATU	C/ Petronila Casado nº 18-20 bajo, 09005 BURGOS	atu.petronila@burgosatu.es 947 244 071 627 901 638	On line Trabajadores, autónomos.



BOLETÍN

TEGEE

Red provincial de **Técnicos de Gestión Empresarial y Emprendimiento**



TGEE Inform@



SOCIEDAD PARA EL DESARROLLO DE LA PROVINCIA DE BURGOS

sodebur



Diputación de Burgos

Orientación y consultoría de empresas y emprendedores gratis.

TÍTULO	HORA	CENTRO	DIRECCION	TELEFONO email	Observaciones
Comunicación digital y networking en internet	30	ATU	C/ Petronila Casado nº 18-20 bajo, 09005 BURGOS	atu.petronila@burgosatu.es 947 244 071	Autónomos y trabajadores en Economía Social. On Line.
Estrategia y comunicación empresarial	60	ATU	C/ Petronila Casado nº 18-20 bajo, 09005 BURGOS	atu.petronila@burgosatu.es 947 244 071 627 901 638	On line Trabajadores y autónomos.
Selección de personal on line	25	ATU	C/ Petronila Casado nº 18-20 bajo, 09005 BURGOS	atu.petronila@burgosatu.es 947 244 071 627 901 638	On line Trabajadores y autónomos.
Fundamentos del coaching y orientación		ATU	C/ Petronila Casado nº 18-20 bajo, 09005 BURGOS	atu.petronila@burgosatu.es 947 244 071 627 901 638	On line Trabajadores y autónomos.
Coaching para emprendedores	2h	Univ. Politécnica Madrid		cursopedia-coaching-para-emprendedores	On line 24h
Gestión Auxiliar de Personal	90	FOREMCYL	C/ Oviedo 7 Burgos	947 256 450	Prioritarios trabajadores preinscripción
Nominaplus	25	ATU	C/ Petronila Casado nº 18-20 bajo BURGOS	atu.petronila@burgosatu.es 947 244 071 627 901 638	On line Trabajadores y autónomos.
Análisis de cuentas anuales de la empresa	20	ATU	C/ Petronila Casado nº 18-20 bajo, BURGOS	atu.petronila@burgosatu.es 947 244 071 627 901 638	On line Trabajadores y autónomos.
Gestión contable y gestión administrativa para auditoría	240	CI FP Juan de Colonia	C/ Francisco de Vitoria s/n Burgos	947245004	De 15 de enero a 23 de marzo 2018
Tesorería	20	ATU	C/ Petronila Casado nº 18-20 bajo BURGOS	atu.petronila@burgosatu.es 947 244 071 627 901 638	On line Trabajadores y autónomos.
Sistema económico-financiero	100	ATU	C/ Petronila Casado nº 18-20 bajo BURGOS	atu.petronila@burgosatu.es 947 244 071 627 901 638	On line Trabajadores y autónomos.
Gestión fiscal: IRPF	50	ATU	C/ Petronila Casado nº 18-20 bajo, BURGOS	atu.petronila@burgosatu.es 947 244 071	On line
Gestión fiscal: Introducción	50	ATU	C/ Petronila Casado nº 18-20 bajo, BURGOS	atu.petronila@burgosatu.es 947 244 071	Autónomos.
Gestión Fiscal: IRPF	50	ATU	C/ Petronila Casado nº 18-20 bajo, BURGOS	atu.petronila@burgosatu.es 947 244 071	On line
Nominaplus	25	ATU	C/ Petronila Casado nº 18-20 bajo, BURGOS	atu.petronila@burgosatu.es 947 244 071	Autónomos.
Gestión Fiscal: Introducción	40	ATU	C/ Petronila Casado nº 18-20 bajo,	atu.petronila@burgosatu.es	On line
Nominaplus	25	ATU	C/ Petronila Casado nº 18-20 bajo,	atu.petronila@burgosatu.es	Autónomos.

18

Para recibir este boletín y mucho más:

Indicando en Asunto boletín y lugar de residencia

TGEE AMAYA CAMINO DE SANTIAGO: Estela de Pedro Peñaranda

camino@sodebur.es

www.emprenderural.com

+ info en Facebook: [emprende rural](#)



Orientación y consultoría de empresas y emprendedores gratis.

TÍTULO	HORA	CENTRO	DIRECCION	TELEFONO email	Observaciones
			BURGOS	947 244 071	
Impuesto de Sociedades: Gestión fiscal de la empresa	70	ATU	C/ Petronila Casado nº 18-20 bajo, BURGOS	atu.petronila@burgosatu.es 947 244 071	On line Autónomos.
Actividades de gestión administrativa	280	CFO del ECYL	C/ Eloy G. de Quevedo Burgos	94722 52 12	Desempleados 24 enero-2 abril 2017 Inscripción Oficina de Empleo
Ofimática: aplicaciones informáticas de gestión	50	ATU	C/ Petronila Casado nº 18-20 bajo, BURGOS	atu.petronila@burgosatu.es 947 244 071 627 901 638	On line Trabajadores y autónomos.
Microsoft Office Specialist	40	Cámara Comercio	Formación online		Inicio primer día hábil de cada mes
Curso word-2010	30	Enseñanzas Modernas		947 25 74 82 centroburgos@enseñanzasmodernas.es	line gratuito Prioritario trabajadores ocupados
La firma digital	20	ATU	C/ Petronila Casado nº 18-20 bajo, 09005 BURGOS	atu.petronila@burgosatu.es 947 244 071	Autónomos y trabajadores de Consultorías. On line
COMERCIO, MARKETING Y VENTAS					
Productividad personal: marca personal, reputación on line	40	GOOGLE			actívale/fórmate/ On line
Blog de la comunicación en negocios	20	ATU	C/ Petronila Casado nº 18-20 bajo, 09005 BURGOS	atu.petronila@burgosatu.es 947 244 071	Autónomos, trabajadores de Consultorías. On line
Negocio online y correo electrónico	80	ATU	C/ Petronila Casado nº 18-20 bajo, 09005 BURGOS	atu.petronila@burgosatu.es 947 244 071	Autónomos, trabajadores del comercio
Comercio electrónico.	40	GOOGLE			actívale/fórmate/ On line
Actividades de gestión de pequeño comercio	320	CI FP Juan de Colonia	C/ Francisco de Vitoria s/n Burgos	947245004	De 15 enero a 30 de abril de 2018
Comercio electrónico para emprendedores	20	UniMOOC		Información e inscripción	A distancia Inscripción abierta, gratuito.
Marketing digital	40	GOOGLE			actívale/fórmate/ on line
Marketing y reputación online	180	ATU	C/ Petronila Casado nº 18-20 bajo BURGOS	atu.petronila@burgosatu.es 947 244 071 627 901 638	On line Trabajadores y autónomos.



Orientación y consultoría de empresas y emprendedores gratis.

TÍTULO	HORA	CENTRO	DIRECCION	TELEFONO email	Observaciones
Analítica web	40	GOOGLE ACTIVATE	GOOGLE		actíivate/fórmate/ On line
-Analítica Web	15	ATU	C/ Petronila Casado	atu.petronila@burg	On line
-Analítica Web para medir resultados del Marketing.	30		nº 18-20 bajo BURGOS	osatu.es 947 244 071	Autónomos.
-Fundamentos del Plan Marketing	30			627 901 638	
-Gestión comercial y ventas en microempresas.	60	ATU	C/ Petronila Casado	atu.petronila@burg	On line
-Gestión de venta y su cobro. Quejas, reclamaciones	30		nº 18-20 bajo BURGOS	osatu.es 947 244 07 627 901 638	Autónomos.
-Fundamentos de negociación comercial.	14	ATU	C/ Petronila Casado	atu.petronila@burg	On line
-Gestión comercial y ventas en microempresas	60		nº 18-20 bajo BURGOS	osatu.es 947 244 07 627 901 638	Autónomos.
-Fundamentos de negociación comercial.	14	ATU	C/ Petronila Casado	atu.petronila@burg	On line
-Fundamentos Plan Marketing en internet.	30		nº 18-20 bajo BURGOS	osatu.es 947 244 071 627 901 638	Autónomos.
-Gestión de venta y cobro. Atención a quejas y reclamaciones	30				
INFORMÁTICA Y DISEÑO					
Aplicaciones JAVA (J2EE)	30	ATU	C/ Petronila Casado	atu.petronila@burg	Autónomos y trabajadores de Consultorías. On line
			nº 18-20 bajo, 09005 BURGOS	osatu.es 947 244 071	
AJAX y JAVA para desarrollo de interfaces web RIA	100	ATU	C/ Petronila Casado	atu.petronila@burg	Autónomos y trabajadores de Consultorías. On line
			nº 18-20 bajo, 09005 BURGOS	osatu.es 947 244 071	
Desarrollo TIC para la gestión de información corporativa	50	ATU	C/ Petronila Casado	atu.petronila@burg	Autónomos y trabajadores de Consultorías. On line
			nº 18-20 bajo, 09005 BURGOS	osatu.es 947 244 071	
Manejo del programa SPSS para análisis estadísticos	30	ATU	C/ Petronila Casado	atu.petronila@burg	Autónomos y trabajadores de Consultorías. On line
			nº 18-20 bajo, 09005 BURGOS	osatu.es 947 244 071	
Accesibilidad Web	10	ATU	C/ Petronila Casado	atu.petronila@burg	Autónomos y trabajadores de Consultorías. On line
			nº 18-20 bajo, 09005 BURGOS	osatu.es 947 244 071	
Desarrollo Web (I,II)	40	GOOGLE			actíivate/fórmate/ On line



BOLETÍN

TGEE

Red provincial de Técnicos de Gestión Empresarial y Emprendimiento



TGEE Inform@



SOCIEDAD PARA EL DESARROLLO DE LA PROVINCIA DE BURGOS

sodebur



Diputación de Burgos

Orientación y consultoría de empresas y emprendedores gratis.

TÍTULO	HORA	CENTRO	DIRECCION	TELEFONO email	Observaciones
Desarrollo de Apps	40	GOOGLE			actíivate/fórmate/ On line
-Internet avanzado	40	ATU	C/ Petronila Casado	atu.petronila@burg	On line
-Internet, RRSS y dispositivos digitales	30		nº 18-20 bajo BURGOS	osatu.es 947 244 071 627 901 638	Autónomos.
-Internet Avanzado	40	ATU	C/ Petronila Casado	atu.petronila@burg	On line
-Internet, RRSS y dispositivos digitales.	30		nº 18-20 bajo BURGOS	osatu.es 947 244 071 627 901 638	Autónomos.
-Plataforma de desarrollo J2EE	10				
-Internet, RRSS y dispositivos digitales.	30	ATU	C/ Petronila Casado	atu.petronila@burg	On line
-La tecnología de la información aplicada a la empresa	30		nº 18-20 bajo BURGOS	osatu.es 947 244 071 627 901 638	Autónomos.
-Diseño asistido por ordenador AUTOCAD.	50	ATU	C/ Petronila Casado	atu.petronila@burg	On line
-Plataforma de desarrollo J2EE	10		nº 18-20 bajo BURGOS	osatu.es 947 244 071 627 901 638	Autónomos.
Diseño gráfico vectorial con Adobe Illustrator (Avanzado)	120	ATU	C/ Petronila Casado	atu.petronila@burg	On line
			nº 18-20 bajo BURGOS	osatu.es 947 244 071 627 901 638	Autónomos.
Diseño asistido por ordenador: AUTOCAD	50	ATU	C/ Petronila Casado	atu.petronila@burg	On line
			nº 18-20 bajo, BURGOS	osatu.es 947 244 071 627 901 638	Trabajadores y autónomos
AUTOCAD iniciación	30	ATU	C/ Petronila Casado	atu.petronila@burg	On line
			nº 18-20 bajo BURGOS	osatu.es 947 244 071 627 901 638	Trabajadores y autónomos.
AUTOCAD	60	FOREMCYL	C/ Oviedo 7 Burgos	947 256450	Preferente trabajadores ocupados. preinscripción
Ofimática en la nube: Google drive	100	ATU	C/ Petronila Casado	atu.petronila@burg	On line
			nº 18-20 bajo BURGOS	osatu.es 947 244 071 627 901 638	Trabajadores, autónomos.
Linux Profesional (avanzado)	100	ATU	C/ Petronila Casado	atu.petronila@burg	On line
			nº 18-20 bajo, BURGOS	osatu.es 947 244 07 627 901 638	Trabajadores y autónomos.
Informática para oficinas técnicas: CAD, ESCEL, PRESTO	110	ATU	C/ Petronila Casado	atu.petronila@burg	line
			nº 18-20 bajo, BURGOS	osatu.es 947 244 071 627 901 638	Trabajadores y autónomos.



BOLETÍN

TGEE

Red provincial de **Técnicos de Gestión Empresarial y Emprendimiento**



TGEE Inform@



SOCIEDAD PARA EL DESARROLLO DE LA PROVINCIA DE BURGOS

sodebur



Diputación de Burgos

Orientación y consultoría de empresas y emprendedores gratis.

TÍTULO	HORA	CENTRO	DIRECCION	TELEFONO email	Observaciones
Diseño gráfico vectorial con ADOBE ILLUSTRATOR (Avanzado)	120	ATU	C/ Petronila Casado nº 18-20 bajo BURGOS	atu.petronila@burgosatu.es 947 244 071 627 901 638	On line Trabajadores y autónomos.
Creación, programación y diseño de pág. web dinámicas	25	ATU	C/ Petronila Casado nº 18-20 bajo, 09005 BURGOS	atu.petronila@burgosatu.es 947 244 071	Autónomos y trabajadores de Economía Social On line
Analysis & Desing DB: Diseño de base de datos relacionales	15	ATU	C/ Petronila Casado nº 18-20 bajo BURGOS	atu.petronila@burgosatu.es 947 244 071	Autónomos y trabajadores de Consultorías. On line

22

INDUSTRIA Y OFICIOS

Pintura decorativa en construcción	380	Fundación LESMES	Pl. S, Juan Bautista s/n Burgos	94746 09 52	De 8 enero a 26 abril. De 9:00 a 14:00 Inscripción miércoles y jueves.
Revestimiento de fachadas sistema SATE	460	Fundación LESMES	Pl. S, Juan Bautista s/n Burgos	94746 09 52	De 20 marzo a 13 julio. De 8:30 a 14:30 Inscripción miércoles y jueves.
Trabajos de Carpintería y mueble	340	Fundación LESMES	Pl. S, Juan Bautista s/n Burgos	94746 09 52	De 8 enero a 11 abril de 9 a 14 Inscripción miércoles y jueves
Limpieza de superficies en edificios y locales	270	Fundación LESMES	Pl. S, Juan Bautista s/n Burgos	94746 09 52	De 12 febrero a 4 de mayo. Inscripción miércoles y jueves
Técnicas y procedimientos de limpieza con utilización de maquinaria	60	Fundación LESMES	Pl. S, Juan Bautista s/n Burgos	94746 09 52	De 15 enero a 7 febrero De 16:00 a 20:00 Inscripción miércoles y jueves.
Mecanizado por arranque de viruta	310	CFO del ECYL	C/ Eloy G. de Quevedo Burgos	947 22 52 12	Desempleados. De 29 enero-12 abril 2017 Inscripción Of. De Empleo
Montaje y mantenimiento de sistemas de automatización industrial	210	CFP Juan de Colonia	C/ Francisco de Vitoria s/n Burgos	947245004	Del 22 de enero al 22 de marzo de 2018
Operaciones Auxiliares de montaje y mantenimiento de sistemas microinformáticos	220	CIFP Santa Catalina	C/ Montelatorre 4 Aranda de Duero	947546351	Del 9 de abril al 10 de julio de 2018

Para recibir este boletín y mucho más:

Indicando en Asunto boletín y lugar de residencia

TGEE AMAYA CAMINO DE SANTIAGO: Estela de Pedro Peñaranda

camino@sodebur.es

www.emprenderural.com

+ info en Facebook: [emprende rural](#)



BOLETÍN

TCEE

Red provincial de **Técnicos de Gestión Empresarial y Emprendimiento**



TCEE Inform@



SOCIEDAD PARA EL DESARROLLO DE LA PROVINCIA DE BURGOS

sodebur



Diputación de Burgos

Orientación y consultoría de empresas y emprendedores gratis.

TÍTULO	HORA	CENTRO	DIRECCION	TELEFONO email	Observaciones
Desarrollo de proyectos de instalaciones de climatización, ventilación – extracción	650	CAPA	Av. Cantabria 63 bj Burgos	947 22 42 25	
Actividades auxiliares de almacén, carretilla elevadora	220	FOREMCYL	C/ Oviedo 7 Burgos	947 256450	Preferente trabajadores ocupados preinscripción
Parámetros económicos rentables en Eficiencia Energética	20	ATU	C/ Petronila Casado nº 18-20 bajo, 09005 BURGOS	atu.petronila@burgosatu.es 947 244 071	Autónomos y trabajadores sector Construcción. line
Perfeccionamiento en Eficiencia Energética de Edificios	30	ATU	C/ Petronila Casado nº 18-20 bajo, 09005 BURGOS	atu.petronila@burgosatu.es 947 244 071	Autónomos y trabajadores sector Construcción. line
Fundamentos básicos de electricidad	60	ATU	C/ Petronila Casado nº 18-20 bajo, 09005 BURGOS	atu.petronila@burgosatu.es 947 244 071	Autónomos y trabajadores sector Construcción. line
Electricidad básica para proyectos de electrificación de edificios	60	ATU	C/ Petronila Casado nº 18-20 bajo, 09005 BURGOS	atu.petronila@burgosatu.es 947 244 071	Autónomos y trabajadores sector Construcción. line
Montaje y mantenimiento de instalaciones eléctricas de baja tensión	310	CFO del ECYL	C/ Eloy G. Quevedo Burgos	947 22 52 12	Desempleados. De 22 enero.-5 abril 2017 Inscripción Oficina de Empleo
Soldadura eléctrica	196	FOREMCYL	C/ Oviedo 7 Burgos	947 256450	Preferente trabajadores ocupados. preinscripción
Soldadura con arco eléctrico	180	Fundación LESMES	Pl. S, Juan Bautista s/n Burgos	94746 09 52	De 8 marzo a 30 mayo De 16:00 a 20:00 Inscripción miércoles y jueves.
Soldadura TIG	95	FOREMCYL	C/ Oviedo 7 Burgos	947 256450	Preferente trabajadores ocupados. preinscripción
Soldadura con electrodo revestido y TIG	400	CFO del ECYL	C/ Eloy G. Quevedo Burgos	947 22 52 12	Desempleados. De 8 ene.-12 abril. 2017 Inscripción Oficina de Empleo
Soldadura bajo gas protector y TIG	280	Fundación LESMES	Pl. S, Juan Bautista s/n Burgos	94746 09 52	De 12 febrero a 25 mayo De 16:00 a 20:00 Inscripción miércoles y jueves.

OTROS

Para recibir este boletín y mucho más:

Indicando en Asunto boletín y lugar de residencia

TCEE AMAYA CAMINO DE SANTIAGO: Estela de Pedro Peñaranda

camino@sodebur.es

www.emprenderural.com

+ info en Facebook: [emprende rural](#)



Orientación y consultoría de empresas y emprendedores gratis.

TÍTULO	HORA	CENTRO	DIRECCION	TELEFONO email	Observaciones
Fundamentos de la calidad en la industria	24	ATU	C/ Petronila Casado nº 18-20 bajo, 09005 BURGOS	atu.petronila@burgosatu.es 947 244	Autónomos y trabajadores de Consultorías. On line
Implantación de sistemas de calidad alimentaria en la industria agroalimentaria	270	ATU	C/ Petronila Casado nº 18-20 bajo, 09005 BURGOS	atu.petronila@burgosatu.es 947 244 071	Autónomos y trabajadores del comercio de frutas y verduras. line
Topografía forestal: Cartografía básica y GPS	30	ATU	C/ Petronila Casado nº 18-20 bajo, 09005 BURGOS	atu.petronila@burgosatu.es 947 244 071 627 901 638	Autónomos y trabajadores del comercio de frutas y verduras. line
Uso eficiente del agua en el sector agrario	40	ATU	C/ Petronila Casado nº 18-20 bajo, 09005 BURGOS	atu.petronila@burgosatu.es 947 244 071 627 901 638	Autónomos y trabajadores del comercio de frutas y verduras. line
Responsabilidad social corporativa	30	ATU	C/ Petronila Casado nº 18-20 bajo, 09005 BURGOS	atu.petronila@burgosatu.es 947 244 071 627 901 638	Trabajadores y autónomos de centros de atención a pacientes Discapacitados. line
Gestión de residuos	75	ATU	C/ Petronila Casado nº 18-20 bajo, 09005 BURGOS	atu.petronila@burgosatu.es 947 244 071 627 901 638	Trabajadores y Autónomos del sector alimentación y bebidas. On line.
Prevención de Riesgos Laborales (Nivel Básico I)	30	FORMATEC		947484818 formatec@formatas.a.es	Teleformación.
Prevención Riesgos laborales (Nivel Básico II)	50	CENTRO 2001	C/ Calera 10 Burgos	centroburgos@ensenanzasmodernas.es	Teleformación
Coordinación en materia de seguridad y salud en obras de construcción	200	ATU	C/ Petronila Casado nº 18-20 bajo, 09005 BURGOS	atu.petronila@burgosatu.es 947 244 071	Trabajadores y Autónomos del sector Construcción. line
Actualización del reglamento de seguridad contra incendios en establecimientos industriales	20	ATU	C/ Petronila Casado nº 18-20 bajo, 09005 BURGOS	atu.petronila@burgosatu.es 947 244 071	Trabajadores, autónomos
Auditoría medioambiental	60	ATU	C/ Petronila Casado nº 18-20 bajo, 09005 BURGOS	atu.petronila@burgosatu.es 947 244 071 627 901 638	line Trabajadores y autónomos.



Orientación y consultoría de empresas y emprendedores gratis.

TÍTULO	HORA	CENTRO	DIRECCION	TELEFONO email	Observaciones
Instalaciones y mantenimiento de jardines y zonas verdes	120	CIFP Agrario Príncipe Felipe	Ctra. Albillos s/n Albillos Burgos	947404192 escperan@jcy.l.es	Del 9 de abril al 15 de mayo de 2018
Producción porcina de reproducción y cría	280	CIFP Agrario Príncipe Felipe	Ctra. Albillos s/n Albillos Burgos	947404192 escperan@jcy.l.es	Del 15 enero al 10 abril 2018
Servicios auxiliares de estética	120	Fundación LESMES	Pl. S, Juan Bautista s/n Burgos	94746 09 52	De 1 febrero a 26 abril De 18:00 a 20:00 Inscripción miércoles y jueves.

25

ENLACES CURSOS DE FORMACIÓN

Buscador de cursos del Servicio Público de Empleo de Castilla y León:

<http://www.empleo.jcyl.es/web/jcyl/Empleo/es/Plantilla66y33/1284326172615/> / / Cursos

Asociación de Jóvenes Empresarios AJE Burgos:

<http://aje Burgos.com/category/aprendizaje/>

Cursos para emprendedores y PYME del Ministerio de Industria:

http://www.ipyme.org/es-ES/Cursos_On-Line/Paginas/zonadeacceso.aspx

Formación del Instituto de Juventud de la Junta de Castilla y León:

<http://www.juventud.jcyl.es/web/jcyl/Juventud/es/Plantilla66y33/1284224594360/> / /

FOREM:

<http://www.foremcyl.es/ofeForm16-17.php>

IFES:

<http://www.ifes.es/cursos/dt/castillaleon/home.do#>

FAE:

<http://www.fae Burgos.org/default.aspx#>

Cámara de Comercio:

http://www.camaraburgos.com/contenido/index.php?option=com_content&view=section&id=6&Itemid=58

EIBUR:

<http://www.eibur.com/formacion-para-trabajadores/>

Fundación Lesmes:

<http://www.fundacionlesmes.org/es/que-hacemos/programas-y-centros/cefe-centro-de-formacion-y-empleo/>

Cyl Digital:

<https://www.cyldigital.es/formacion/formacion-on-line>

Aula Mentor:

<http://www.aulamentor.es/es/cursos-mentor?jji=1490615614065>

Cursos MOOC gratis on line

<http://cursosgratisonline.co/mooc/mayo-2017/>



BOLETÍN

TGEE

Red provincial de **Técnicos de Gestión Empresarial y Emprendimiento**



TGEE Inform@



SOCIEDAD PARA EL DESARROLLO DE LA PROVINCIA DE BURGOS

sodebur



Diputación de Burgos

Orientación y consultoría de empresas y emprendedores gratis.



Jornadas y charlas

26

GESTIÓN EMPRESARIAL

Título	Organiza	Donde	Lugar	Fecha	Hora	Inscripciones
Novedades introducidas por la nueva Ley de Patentes	ICE CARTIF	Edificio de Usos Comunes del Parque Tecnológico	Boecillo (Valladolid)	13/12/2017	09:20h	felnie@cartif.es 983 54 65 04
25 Recomendaciones fiscales antes del cierre del ejercicio	Ibercaja / Cámara Burgos	Salón de Actos de la Fundación Cajacírculo	Burgos	13/12/2017	17:00 – 20:00h	inscripciones 947 257 420
Formación para manipuladores de alimentos	Cámara Burgos	C/ San Carlos, 1 – 1º	Burgos	14/12/2017	09:00 – 13:00h	formacion@camarburgos.com 947 257 420
Jornada: Ley de reformas urgentes del trabajo autónomo	MC-MUTUAL / Colegio Graduados Sociales:	Salón de actos de la Fundación Caja Círculo	Burgos	14/12/2017	12:00 – 14:00h	snunog@mc-mutual.com Tel. 947 227 colegio@graduadosocialburgos.es 947 268 150 / 620 738 707
La importancia de la propiedad industrial para las empresas	CEEI FAE	Aula formativa 39-Avda. de la Innovación s/n	Burgos	14/11/2017	18:00 – 20:00h	947 24 43 32 inscripciones

EMPREDIMIENTO

Título	Organiza	Donde	Lugar	Fecha	Hora	Inscripciones
Aprende a invertir tu capital de minutos diarios	Espacio Emprende	C/ Sonsoles Ballve nº 4	Burgos	13/12/2017	20:00 – 22:00h	espacioemprende@aytoburgos.es 947288800-EXT. 8435

Para recibir este boletín y mucho más:

Indicando en **Asunto boletín** y **lugar de residencia**

TGEE AMAYA CAMINO DE SANTIAGO: Estela de Pedro Peñaranda

camino@sodebur.es

www.emprenderural.com

+ info en Facebook: [emprende rural](#)



BOLETÍN

TGEE

Red provincial de Técnicos de Gestión Empresarial y Emprendimiento



TGEE Inform@



SOCIEDAD PARA EL DESARROLLO DE LA PROVINCIA DE BURGOS

sodebur



Diputación de Burgos

Orientación y consultoría de empresas y emprendedores gratis.

VIARIOS

Titulo	Organiza	Donde	Lugar	Fecha	Hora	Inscripciones
Industria 4.0 Business Intelligence + Data Science	ICE ITCL	ITCL - Centro Tecnológico C/ López Bravo, 70	Burgos	15/12/2017	08:00h	formacion@itcl.es 947298471
Jornada técnica gratuita "Plantaciones agroforestales con producciones de alto valor en zonas frías"	SORBUS	Ayuntamiento	Cerezo de Abajo (Segovia)	16/12/2017	10:00h	info@cerezodeabajo.com
Utiliza twitter de forma avanzada	CyL Digital		Burgos	08, 15 y 22/01/2018	11:15 – 13:15h	inscripciones
Controla, protege y mantén segura tu cuenta en google	CyL Digital		Burgos	23 y 30/01/2018	09:30 – 30/30/2018	cyldigital.burgos@jcy.es

27

[Calendario cultural y festivo CyL](#)

[Formación continua para la artesanía de Castilla y León](#)

FERIAS

Titulo	Organiza	Donde	Lugar	Fecha	Hora	Inscripciones
--------	----------	-------	-------	-------	------	---------------

[Calendario de Ferias Comerciales de Castilla y León para el año 2017 \(BOCyL 05/01/2017\)](#)

[Listado Ferias España](#)

Para recibir este boletín y mucho más:

Indicando en Asunto boletín y lugar de residencia

TGEE AMAYA CAMINO DE SANTIAGO: Estela de Pedro Peñaranda

camino@sodebur.es

www.emprenderural.com

+ info en Facebook: [emprende rural](#)



Orientación y consultoría de empresas y emprendedores gratis.



TCEE
Red provincial de **Técnicos**
de **Gestión Empresarial**
y **Emprendimiento**

Programas Formativos TCEE y actividades de emprendimiento

28



NUEVOS TALLERES EN ESPACIO EMPRENDE

SECRETOS Y CONSEJOS DE UNA EMPRESA EFICIENTE

Los días del 11 al 14 y del 18 al 20 de diciembre por la mañana de 10:00 a 14.00 h. tendrá lugar un nuevo curso de 28 horas dirigido a todo aquel que esté pensando en montar una empresa.



PÁJAROS EN LA CABEZA.

- Idea.
- Imagen de Marca.
- Plan y Modelo de Negocio.

LO IMPORTANTE SON LAS PERSONAS.

- Perfiles.
- Equipo de Trabajo.
- Gestión Comercial.

PODEROSO CABALLERO DON DINERO.

- Financiación.
- Organización.
- Publicidad.

DEL DICHO AL HECHO.

- Aspectos Legales.
- Trámites Administrativos.
- Tesorería.
- Productividad Empresarial.

Fecha: 11 al 14 y del 18 al 20 de diciembre de 2017

Horario: de 10:00 a 14:00 horas

Lugar: Aulas del Espacio Emprende situadas en la C/ Sonsoles Ballve nº 4 (junto al Parque Félix en Gamonal)

Inscripciones: [espacioemprende@aytoburgos.es]

APRENDE A INVERTIR TU CAPITAL DE MINUTOS DIARIOS

- DIAGNOSTICO DEL USO DEL TIEMPO
- DEFINICION CLARA DE OBJETIVOS
- HERRAMIENTAS PARA HACER QUE LAS COSAS SE HAGAN
- GTD
- POMODORO
- USO DE TECNOLOGIA
- APROVECHAR EL ESTRES



Fecha: miércoles 13 de Diciembre de 2017

Horario: de 20:00 a 22:00 horas

Lugar: Aulas del Espacio Emprende situadas en la C/ Sonsoles Ballve nº 4 (junto al Parque Félix en Gamonal)

Para recibir este boletín y mucho más:

Indicando en Asunto boletín y lugar de residencia

TCEE AMAYA CAMINO DE SANTIAGO: Estela de Pedro Peñaranda

camino@sodebur.es

www.emprenderural.com

+ info en Facebook: [emprende rural](https://www.facebook.com/emprende_rural)



Orientación y consultoría de empresas y emprendedores gratis.

Inscripciones: [espacioemprende@aytoburgos.es]



TALLER: "SOLUCIONES DE PAGO Físicas Y ON LINE ADAPTADAS A TODO TIPO DE NEGOCIO"

Miércoles 13 de Diciembre a las 16:00 (hasta las 17:30)

Avda. Castilla y León, 22 (C.C Camino de la Plata) 2º Piso.



Soluciones de pago físicas y online adaptadas a todo tipo de negocio.

*Miércoles
13 de Diciembre
de 16:00 a 17:30 h*

*Imparte:
Javier Fernández Calderón
(Director Regional Centro -
Comercial Global Payments)*

*Los últimos 15 minutos hablaremos de la "Responsabilidad por el uso y tratamiento de la información propia y de terceros. Extorsión Cibernética"
Ponente: Rosario Mainez Mendaza (responsable Agencíaixa Burgos Soria)*



Impartición e Inscripciones: Avda Castilla y León 22 - 2º -09006 Burgos Telf. 947 237 699 - fec@fecburgos.com

FEC Burgos



Ayuntamiento de Burgos

¿Te gustaría saber qué soluciones de pago pueden ir bien en tu comercio? ¿Te gustaría conocer las diferentes formas de pago físicas y online?

¿Quieres apuntarte? Inscríbete contestando a este mensaje, llamando al 947 23 76 99 o mandando otro email a fec@fecburgos.com.

CURSOS ON-LINE CyLDIGITAL

Puedes conocer la lista completa de cursos de la

Cursos que actualmente se están ofertando entre a la vista de ["Cursos activos"](#).



JORNADA: "25 RECOMENDACIONES FISCALES ANTES DEL CIERRE DEL EJERCICIO. TODO LO QUE HAY QUE CONOCER PARA OPTIMIZAR LA FACTURA FISCAL".



Miércoles, 13 de diciembre

17:00 a 20:00 horas

Salón de Actos Fundación Cajacírculo. Plaza España, 3.

La recta final del año, es el momento de revisar la fiscalidad y contabilidad al objeto de optimizar en la medida de lo posible la factura con Hacienda. Es el momento de conocer y aplicar la normativa fiscal del cierre del año 2017, aprovechando las opciones que ofrecen los distintos impuestos para sociedades, empresarios y profesionales (IRPF, IS, IVA y otros impuestos).

Para recibir este boletín y mucho más:

Indicando en Asunto boletín y lugar de residencia

TGEE AMAYA CAMINO DE SANTIAGO: Estela de Pedro Peñaranda

camino@sodebur.es

www.emprenderural.com

+ info en Facebook: [emprende rural](#)



Orientación y consultoría de empresas y emprendedores gratis.



JORNADA: LEY 6/2017 DE REFORMAS URGENTES DEL TRABAJO AUTÓNOMO

JUEVES, 14 DE DICIEMBRE DE 2017, de 12:00 a 14:00 h
LUGAR: SALÓN DE ACTOS DE LA FUNDACIÓN CAJA CÍRCULO. PLAZA DE ESPAÑA, 3



Las inscripciones pueden hacerlas por email o por teléfono a las siguientes personas:
MC-MUTUAL: Susana Nuño, email: snunog@mc-mutual.com o al tño: 947 227 854
Colegio Graduados Sociales: Rebeca Galván, email: colegio@graduadosocialesburgos.es o al tño: 947 268 150 / 620 738 707

PROGRAMA #ESTOYENINTERNET: APRENDE A USAR LAS TIC EN TU NEGOCIO



Haz la tecnología fácil para tu negocio

Los talleres y cursos, organizados por la Consejería de Fomento y Medio Ambiente de la Junta de Castilla y León en el marco del programa CYL Digital, están específicamente dirigidos a autónomos y pequeñas empresas de diferentes sectores, como el comercio local, la hostelería o el turismo rural.

#EstoyenInternet es el programa de actividades formativas completamente prácticas y gratuitas que pretende ayudar a las pymes de Castilla y León a utilizar Internet como medio para captar clientes y aumentar sus ventas.

Crea tu página web con WordPress y vende tus productos

Son muchos los beneficios que las empresas pueden obtener al disponer de su propia página web como "escaparate" de sus productos. Es uno de los modos más efectivos para dar a conocer tu negocio. Pero a la hora de disponer de una web, ¿qué plataforma elegir?. Para responder a esta pregunta es necesario plantear que dicha plataforma se ajuste tanto a los objetivos empresariales como a las necesidades de los usuarios que la visiten.

Por características como su fácil instalación, actualizaciones constantes, panel de administración sencillo y multitud de plugins que permite instalar con diferentes utilidades, en este curso veremos de forma práctica cómo utilizar el gestor de contenidos WordPress.

A lo largo de las **DOS SESIONES** formativas en las que se distribuye este curso de **8 horas** de duración trabajaremos de forma práctica los siguientes contenidos:

- SESIÓN 1 - Primeros pasos y configuración de WordPress
- SESIÓN 2 - Mejora la conversión de tu web. Blog de contenidos y tienda online

Analítica web y de Redes Sociales: mide resultados

Los objetivos que las empresas pueden plantearse a la hora de tener presencia en Internet a través de diversos medios pueden ser muy variados. Tanto con publicaciones de contenidos en la web corporativa como la difusión de las mismas a través de redes sociales son acciones que ya realizan muchas empresas. Sin embargo, muchas empresas no miden sus acciones en la Red y desconocen si están llegando a cumplir los objetivos que se han planteado. Por ello, en esta formación nos centraremos en conocer las herramientas gratuitas disponibles en Internet para poder medir multitud de datos

Para recibir este boletín y mucho más:

Indicando en Asunto boletín y lugar de residencia

TGEE AMAYA CAMINO DE SANTIAGO: Estela de Pedro Peñaranda

camino@sodebur.es

www.emprenderural.com

+ info en Facebook: [emprende rural](#)



Orientación y consultoría de empresas y emprendedores gratis.

interesantes que nos ayudarán a tomar decisiones con el fin de mejorar la presencia online de nuestra empresa. Este taller se divide en **DOS SESIONES** formativas con un total de **8 horas** de duración en las que se tratarán de forma práctica los siguientes contenidos:

- SESIÓN 1 - Google Analytics: la herramienta imprescindible en tu web corporativa
- SESIÓN 2 - Conoce el comportamiento de tu público y adapta tus acciones

Aprende a crear tu tienda online con PrestaShop

En este taller aprenderás a crear de forma sencilla tu tienda online con PrestaShop. Todo ello paso a paso, de una manera totalmente práctica y personalizada con asesoramiento y posterior seguimiento.

A lo largo de las **DOS SESIONES** formativas en las que se distribuyen las **8 horas** que componen el curso conocerás cómo:

- Contratar e instalar en hosting gratuito
- Crear categorías y productos
- Gestionar pedidos (métodos de pago y envío de productos)
- Administrar tus clientes

FORMACIÓN ONLINE

Si no tienes tiempo para asistir a talleres presenciales, ¿por qué no asistes a algún curso online? A través de Internet podrás aprender de forma práctica a usar las redes sociales para tu negocio, posicionar tu página web, etc.

PRÓXIMAMENTE NUEVOS SEMINARIOS

Para consultar nuestra **OFERTA FORMATIVA ONLINE COMPLETA** picha [AQUÍ](#). Encontrarás información del contenido de cada uno de nuestros cursos y de cómo matricularte: <https://www.cyldigital.es/estoyeninternet>

PROGRAMA CENTRTOTEC ICE-JCYL

ACELERADORA DE EMPRESAS ADE 2020

ADE 2020 es la iniciativa del Instituto para la Competitividad Empresarial que facilita recursos públicos y privados a los promotores de proyectos innovadores, con el objeto de convertirlos en empresas competitivas.

[Ficha de ADE 2020 \(290 kbytes\)](#)

Dirigido a: Emprendedores con proyectos innovadores con alto potencial de crecimiento, que tengan desarrollo en Castilla y León. Los proyectos deberán encontrarse en sus primeras fases de vida (de 0 a 5 años)

Ámbitos de los servicios: Los seleccionados podrán trabajar, en función de sus necesidades individuales, en los siguientes ámbitos:

1. NEGOCIO
2. TECNOLOGÍA
3. FINANZAS
4. GESTIÓN
5. MÁRKETING Y VENTAS
6. NETWORKING
7. ESPACIOS FÍSICOS



BOLETÍN

TGEE

Red provincial de **Técnicos de Gestión Empresarial y Emprendimiento**



TGGE Inform@



SOCIEDAD PARA EL DESARROLLO DE LA PROVINCIA DE BURGOS

sodebur



Diputación de Burgos

Orientación y consultoría de empresas y emprendedores gratis.

Solicitudes: Se deberá cumplimentar debidamente el formulario adjunto y enviarle a la dirección de correo electrónico ice@jcy.es. No se admitirá documentación complementaria.

DOC

[Solicitud de participación \(112 kbytes\)](#)

Hasta el día 8 de enero de 2018

[Más información sobre los servicios.](#)

Más información en el teléfono 983 324 218

Creación de empresas-Financiación de activos materiales e inmateriales necesarios para la puesta en marcha de una nueva actividad. Cuantía mínima del proyecto de 20.000€ y máxima de 100.000€.

Proyectos de Inversión en Pymes-Financiación de activos materiales e inmateriales para la creación y mejora de su competitividad. Cuantía mínima del proyecto 100.001€ (50.000€ para microempresas) y máxima de 900.000€.

Fomento de la Innovación en Pymes -Financiación de los proyectos empresariales dirigidos a fomentar la innovación en el ámbito tecnológico de las Pymes.

Proyectos de I+D en Pymes - Financiación de los proyectos de investigación industrial y desarrollo experimental que tengan como objeto la creación o mejora de procesos productivos y/o productos concretos. Cuantía mínima del proyecto de 20.000€ y máxima de 100.000€. Para los proyectos en colaboración, un presupuesto máximo total del proyecto de 500.000€.

Transferencia de Conocimiento a Pymes - Financiación de los proyectos de transferencia de conocimiento de Organismos de Investigación a empresas con centros de trabajo de C y León.

Incorporación de TIC en Pymes - Financiación de proyectos empresariales con destino a facilitar la incorporación de las tecnologías de la información y comunicación en las PYMES.

Desarrollo de la Industria TIC - Financiación de proyectos de desarrollo experimental que tengan como objeto el desarrollo de nuevos productos o nuevas funcionalidades de productos existentes, incluyendo en su caso el hardware del prototipo necesario, realizados por PYMES pertenecientes al sector TIC, con el objetivo de aumentar las capacidades y especialización del sector.

Expansión Internacional de Pymes - Financiación para la internacionalización de las empresas, o la promoción y comercialización de los productos y/o servicios de empresas. Cuantía mínima del proyecto igual o superior a 2.000€.

Proyectos de I+D Red Manunet- Financiación para proyectos de investigación industrial y desarrollo experimental en cooperación internacional para los sectores determinados por la Red Manunet. Cuantía mínima del proyecto igual o superior a 150.000€.

Planes Estratégicos de I+D- Financiación para proyectos de investigación industrial y desarrollo experimental de Pymes y grandes empresas, que basen su desarrollo en planes integrales de I+D+i a largo plazo (3 años). Cuantía mínima del proyecto igual o superior a 2 MM€

12ª edición

20 Empresas Innovadoras cada año hasta 2020

Abrimos la duodécima edición de la

ACELERADORA DE EMPRESAS INNOVADORAS ADE2020

Solicitudes hasta el 8 de enero de 2018

+ INFO: www.empresas.jcy.es

Colaboradores:



TGEE
Red provincial de **Técnicos de Gestión Empresarial y Emprendimiento**

TGEE NOTICIAS

SUBVENCIONES DIPUTACIÓN BURGOS

PLAN DE INCENTIVOS PARA ADQUISICIÓN DE SUELO INDUSTRIAL EN LA PROVINCIA 2017



SOCIEDAD PARA EL DESARROLLO DE LA PROVINCIA DE BURGOS

sodebur



+Info: <http://www.sodebur.es/es/contenido/?iddoc=793>

AYUDAS A EMPRESAS- ICE (Instituto para la Competitividad Empresarial de Castilla y León-Antigua ADE)- LANZADERA FINANCIERA CyL.

Para recibir este boletín y mucho más:

Indicando en Asunto boletín y lugar de residencia

TGEE AMAYA CAMINO DE SANTIAGO: Estela de Pedro Peñaranda

camino@sodebur.es

www.emprenderural.com

+ info en Facebook: [emprende rural](#)



Orientación y consultoría de empresas y emprendedores gratis.

Incentivos regionales - Ayudas para proyectos de inversión superior a 900.000 euros.

Microcréditos ADE Emprendedores y Préstamos ADE Rural - Facilitan el acceso a la financiación posibilitando la formalización de avales.

Fondos de Capital Riesgo- Instrumentos de financiación propia a través del capital riesgo.

Avales - Instrumentos que favorecen el acceso a la financiación.

AYUDAS LEADER AL DESARROLLO RURAL

ASOPIVA,	Ayudas Leader 2014-2020	http://biodiversidad.asopiva.com	BOP 01/08/2016	31/12/2021
ADECO-CAMINO	Ayudas Leader 2014-2020	http://www.adecocami.no.es/ayudas/	BOP 04/08/2016	31/12/2021
AGALSA	Ayudas Leader 2014-2020	www.sierradelademanda.com/es/agalsa/?ids=381	BOP 09/08/2016	31/12/2021
ADECO-BUREBA	Ayudas Leader 2014-2020	www.adecobureba.com	BOP 09/08/2016	31/12/2021
ADECOAR	Ayudas Leader 2014-2020	www.adecoar.com/leader2020.html	BOP 10/08/2016	31/12/2021
CEDER MERINDA DES	Ayudas Leader 2014-2020	www.lasmerindades.com/proyectos/leadercal.html	BOP 22/08/2016	31/12/2021
ADRI RIBERA	Ayudas Leader 2014-2020	www.riberadeldueroburgalesa.com/presentacion.php	BOP 16/09/2016	31/12/2021

33



TGEE
Red provincial de **Técnicos de Gestión Empresarial y Emprendimiento**

Ofertas de Empleo

Una nueva entrega de ofertas.....

Fuente: EcyL.- BOLETÍN DE EMPLEO ECyL



http://servicios3.jcyl.es/enbo/siau/boletin/ultimo/castilla_y_leon

Fuente: Consejo de la Juventud Cyl- BOLETÍN DE EMPLEO

<http://www.cjcyl.es/pagina/boletin-de-empleo>



LICITACIONES

Ayuntamiento de Villangómez (Burgos), licitación de la explotación del servicio de bar del centro cívico

OFERTAS DE EMPLEO

PROVINCIA DE BURGOS

*Fuente: UBU

Seguros y productos financieros Mapfre Ejecutivo/asesor comercial

*Fuente: Tutrabajo.org

Docentes curso SEAD0112

Docente curso montaje y mantenimiento redes de agua

Administrativo para producción

*Fuente: Infojobs

Administrativo técnico comercial

Electromecánico maquinaria industrial

Recepcionista de clínica

Dependiente/a

Extras camareros/as

Para recibir este boletín y mucho más:

Indicando en Asunto boletín y lugar de residencia

TGEE AMAYA CAMINO DE SANTIAGO: Estela de Pedro Peñaranda

camino@sodebur.es

www.emprenderural.com

+ info en Facebook: [emprende rural](#)



Orientación y consultoría de empresas y emprendedores gratis.

[Fisioterapeuta](#)

[Camareros/as hotel 4*](#)

[Delineante proyectista o ingeniero técnico](#)

[Dependiente/a](#)

[Repartidores Burquer King](#)

[Mecánico en Aranda de Duero](#)

[Técnico de diseño en Aranda de Duero](#)

[Monitor/a comedor escolar en Aranda de Duero](#)

[Jefe de almacén en Aranda de Duero](#)

[Operario/a con FP de metal](#)

[Operador de mecanizado en Miranda de Ebro](#)

[Personal para departamento de calidad](#)

[Jefe/a de tienda](#)

[Ingeniero/a procesos de fundición en Valdorros](#)

[Gestor comercial B2B PRL](#)

[Jefe de ventas](#)

[Store manager](#)

[Odontólogo/a general con experiencia](#)

[Mecánico de camiones en Ureta Motor](#)

[Repartidor/a zona Briviesca](#)

[Dependientes](#)

[Soldador/a](#)

[Encargado de mantenimiento mecánico](#)

[Repartidor Telepizza en Burgos](#)

[Oficial/a 1ª](#)

[Ingeniero instalaciones industriales](#)

PROVINCIA DE SORIA

*Fuente: Tutrabajo.org

[Docente certif prof docencia para la FPE](#)

[Docente CPADGD0308 Act Gest Admva](#)

[Docente para MF1056 Gestión de eventos](#)

[Preparador oposiciones educación infantil](#)

*Fuente: Infojobs

[Comercial seguros](#)

[Cocinero/a en Ólvega](#)

[Mozo/a CTF 10 horas en Golmayo](#)

[Auxiliar de servicios en Ágreda](#)

[Jefe de taller](#)

[Vendedores/as Sprinter](#)

[Dependiente/a joyería](#)

[Desarrollador C#.net](#)

PROVINCIA DE PALENCIA

*Fuente: Tutrabajo.org

[Presero - personal obrador](#)

[Auxiliar administrativo contable](#)

*Fuente: infojobs.net.

[Colaborador/a SPF 20h/s disp. Horaria, Palencia](#)

[Operarios/as de montaje:](#)

[Venta: captación nuevos clientes Palencia](#)

[Camarero](#)

[Técnica/o robots prensas embutición. Automoción](#)

[Operarios/as de envasado - Aguilar de Campoo](#)

[Colaborador/a CTF 20-24h/s disp. Horaria, Palencia](#)

[Dependientes Palencia](#)

[Técnico/a selección](#)

[Dependiente/a](#)

[Administrativo](#)

[Comercial/vendedor/a](#)

[Farmacéutico hospitalario](#)

[Repartidores/as de pizza a domicilio en Palencia](#)

[Ingeniero/a de calidad - automoción](#)

[Pintor/a con pistola](#)

[Técnico geometría - automoción](#)

[Pintor industrial con pistola/ Aguilar Campoo](#)

[Repartidor / reponedor maquinas expendedoras](#)

[Gestor de campañas de marketing on-line](#)

[Prácticas compras](#)

[Carretillero/carretillera de automoción](#)

[Técnico bases de datos Excel](#)

[Se necesita camarera /o](#)

[Responsable de administración](#)

[Dependiente/a](#)

PROVINCIA DE VALLADOLID

*Fuente: Tutrabajo.org

[Repartidor](#)

[Friega platos](#)

[Ingeniero industrial / Ing. diseño industrial](#)

[Operario de almacén textil](#)

[Auxiliar de tráfico nacional e internacional TTE.](#)

[Oficial albañil](#)

[Veterinario](#)

[Contable administrativo](#)

[Mozo/a carga/descarga con discapacidad](#)



BOLETÍN

TGEE

Red provincial de **Técnicos de Gestión Empresarial y Emprendimiento**



TGGE Inform@



SOCIEDAD PARA EL DESARROLLO DE LA PROVINCIA DE BURGOS

sodebur



Diputación de Burgos

Orientación y consultoría de empresas y emprendedores gratis.

[Cortador textil con experiencia](#)
[Administrativo dpto. Producción correduría seguros](#)
[Ingeniero diseño industrial y desarrollo producto](#)
[Mecánico oficial 1ª automóviles](#)
[Carretilero experiencia con discapacidad](#)
[Community manager](#)
[Pintor de automóviles](#)
[Delineante/técnico diseño de estructuras metálicas](#)
[Monitor psicomotricidad](#)
[Peón lavandería](#)
[Responsable de calidad](#)

*Fuente: infojobs.net.

[Ingeniero proyectista](#)
[Personal servicio doméstico](#)
[Conductor de camiones](#)
[Preparador/a de vehículos nuevos y usados](#)
[Colaborador/a SPF 20h/s disp. Horaria, Arroyo Encomienda.](#)
[Comerciales vista concertada](#)
[Administrador/a de sistemas Linux](#)
[Vendedores sin experiencia en stands](#)
[Ingeniero / a concepor producto vehículo](#)
[Secretaria/o dirección \(entorno fabril automoción\)](#)
[Responsable medios industrialización, pintura, ingeniería](#)
[Captación de lunes a viernes Orange](#)
[Comercial no autónomo en Valladolid](#)
[Peón de limpieza industrial](#)
[Gerente papa John´s pizza Valladolid](#)
[Tele operadoras/es tele venta](#)
[Comercial visita a clientes + 1.300 euros/mes](#)
[Automatista - responsable proyectos](#)
[Dependiente/a](#)
[Analista.net](#)
[Arquitecto pl cloud, .net, ruby on rails, java j2ee](#)
[Programadores ruby on rails](#)
[Comercial para venta directa](#)
[Auxiliar de sala / operador@ apuestas](#)
[Comercial publicidad local](#)
[Técnico mecánico / electromecánico. Valladolid.](#)
[Administrativo/a comercial.](#)
[Jefe taller/técnico electromecánico sector industria](#)
[Técnico de reparación y mantenimiento](#)
[Secretaria de dirección / presidencia](#)
[Dependiente/a Valladolid](#)

[Ingeniero/a - experto/a en redes \(it\).](#)

PROVINCIA DE VIZCAYA/BIZKAIA

*Fuente: infojobs.net

[Operari@ de verificación](#)
[Instalador leds](#)
[Mecánico para SAT](#)
[Oficial/a de 1º](#)
[Calderero / a of.1ª](#)
[Sr@ limpieza 20h](#)
[Mecánico/a](#)
[Ingeniero de climatización y ventilación](#)
[Técnico de ofertas sector oil&gas - Vizcaya](#)
[Ingeniero industrial eléctrico](#)
[Ingeniero de asistencia técnica](#)
[Ingeniero de digitalización](#)
[Se necesita oficial@ peluquería Bilbao y Getxo](#)
[Limpiador/a de comunidades y oficinas.](#)
[Técnico de mantenimiento electromecánico](#)
[Mantenedor de calderas y quemadores industriales](#)
[Técnico aplicador DDD](#)
[Ingeniero técnico Etxebarri](#)
[Ingeniero técnico industrial](#)
[Auxiliar asistente](#)
[Técnico/a de evaluación de riesgos](#)
[Montador electromecánico](#)
[Programador de autómatas](#)
[Peluquera/o](#)
[Electromecánico/a](#)
[Ingeniero/ingeniero técnico cálculo de estructuras](#)
[Ingeniero sénior de instrumentación y control](#)
[Técnico/a comercial zona norte](#)
[Tornero torno convencional](#)
[Tornero CNC](#)
[Comercial. Seguridad industrial](#)
[Carretilero/a](#)
[Técnico mantenedor de puertas de garaje](#)
[Técnico mecánico o electromecánico](#)
[Mandradores convencional, CNC y Heidenhain](#)
[Fresadores CNC y control Heidenhain](#)
[Operario/a tornero leva automática](#)
[Ingeniero-director de proyecto prensas y equipos](#)
[Técnico de obra](#)
[Operario/a tornero leva automática](#)

35

Para recibir este boletín y mucho más:

Indicando en **Asunto boletín** y **lugar de residencia**

TGEE AMAYA CAMINO DE SANTIAGO: Estela de Pedro Peñaranda

camino@sodebur.es

www.emprenderural.com

+ info en Facebook: [emprende rural](#)

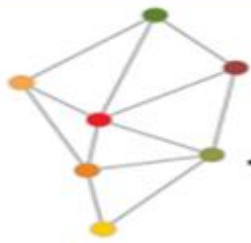

BOLETÍN

TGEE

Red provincial de **Técnicos de Gestión Empresarial y Emprendimiento**



TGGE Inform@



SOCIEDAD PARA EL DESARROLLO DE LA PROVINCIA DE BURGOS

sodebur



Diputación de Burgos

Orientación y consultoría de empresas y emprendedores gratis.

- [Ingeniero-director de proyecto prensas y equipos](#)
- [Técnico de obra](#)
- [Técnico de ofertas](#)
- [Administrativo](#)
- [Ajustador](#)
- [Mecánico plataformas elevadoras Bilbao](#)
- [Limpieza \(hospitalaria\)](#)
- [Jefe de montaje mobiliario comercial Bilbao](#)
- [Operario/a prensa días sueltos](#)
- [Supervisor/a montaje electromecánico subestaciones](#)
- [Operario/a de montaje con FPII](#)
- [Responsable de producción](#)
- [Comercial verduras y hortalizas Mercabilbao](#)
- [Técnico especialista en líneas de vida](#)
- [Ingeniero programador de autómatas](#)
- [Mecánico/a oficial de 3ª](#)
- [Vigilantes de seguridad para fábrica](#)
- [Montador/a de estructuras metálicas](#)
- [Técnico prevención de riesgos laborales zona norte](#)

PORTAL DE EMPLEO DEL MINISTERIO DE EMPLEO Y SEGURIDAD SOCIAL: EMPLEATE.

<https://www.empleate.gob.es/empleo/#/home>



UNIDAD DE EMPLEO UBU

Búsqueda **PRIMER EMPLEO** Titulados UBU

http://uniempleo.ubu.es/buscar-trabajo-empleo/canal/5469/canal_destacado/0



UNIVERSIDAD DE BURGOS

Para recibir este boletín y mucho más:

Indicando en **Asunto boletín** y lugar de residencia

TGEE AMAYA CAMINO DE SANTIAGO: Estela de Pedro Peñaranda

camino@sodebur.es

www.emprenderural.com

+ info en Facebook: [emprende rural](#)

PROGRAMA BURGOS EMPRENDE RURAL

36



Consulado del Mar
Paseo del Espolón, 14
09003 Burgos
Tfno: 947 061 929
Fax: 947 040 631
info@sodebur.es
www.sodebur.es



www.facebook.com/Emprende-Rural



BOLETÍN

TGEE

Red provincial de **Técnicos de Gestión Empresarial y Emprendimiento**



TGGE Inform@



SOCIEDAD PARA EL DESARROLLO DE LA PROVINCIA DE BURGOS

sodebur



Diputación de Burgos

Orientación y consultoría de empresas y emprendedores gratis.



www.emprenderural.es/



www.sodebur.es/es/burgos/

Contacto: redtgee@sodebur.es

Para recibir este boletín y mucho más:

Indicando en **Asunto boletín** y lugar de residencia

TGEE AMAYA CAMINO DE SANTIAGO: Estela de Pedro Peñaranda

camino@sodebur.es

www.emprenderural.com

+ info en Facebook: [emprende rural](#)