



**BOLETÍN**

**TGEE**

Red provincial de **Técnicos**  
de **Gestión Empresarial**  
y **Emprendimiento**



**TGEE inform@**



SOCIEDAD PARA EL DESARROLLO  
DE LA PROVINCIA DE BURGOS

**sodebur**



**Diputación  
de Burgos**

# Boletín informativo



**THE**

**100**

Red provincial de **Técnicos**  
de **Gestión Empresarial**  
y **Emprendimiento**

**N<sup>a</sup> 100/ Marzo 2018**

**13 de marzo de 2018**



# BOLETÍN

## TGEE

Red provincial de **Técnicos de Gestión Empresarial y Emprendimiento**



### TGEE Inform@



SOCIEDAD PARA EL DESARROLLO DE LA PROVINCIA DE BURGOS

### sodebur



### Diputación de Burgos

*Orientación y consultoría de empresas y emprendedores.*

# Boletín informativo

2



## TGEE

Red provincial de **Técnicos de Gestión Empresarial y Emprendimiento**

### THE 100

#### Sumario:

- El tema de la Semana
- Subvenciones y ayudas. Otras convocatorias y premios
- Líneas de Financiación
- Cursos y actividades de formación.
- Jornadas formativas
- Programas Formativos TGEE y actividades de Emprendimiento
- TGEE Noticias
- Ofertas de Empleo

Desde la Red De Técnicos de Gestión Empresarial y de Emprendimiento (TGEE) de la provincia de Burgos ponemos a vuestra disposición esta herramienta de comunicación, para haceros llegar información sobre cómo poner en marcha vuestro proyecto empresarial, subvenciones, ayudas, actividades y jornadas de formación y cualquier otra información que os pueda resultar útil para los emprendedores de la provincia de Burgos, incluida información relacionada con el ámbito laboral.

**Asesoramiento gratuito y personalizado.**



**SERVICIO GRATUITO**

Para recibir este boletín y mucho más:

**Indicando en Asunto boletín y lugar de residencia**

TGEE AMAYA CAMINO DE SANTIAGO: Estela de Pedro Peñaranda

[camino@sodebur.es](mailto:camino@sodebur.es)

[www.emprenderural.com](http://www.emprenderural.com)

+ info en Facebook: [emprende rural](#)





*Orientación y consultoría de empresas y emprendedores gratis.*

## Objetivos de la Red

En base al Plan Estratégico Burgos Rural 2015-2020 (PEBUR15-20), aprobado por la Diputación Provincial de Burgos el día 6 de marzo de 2015, se pone en marcha esta Red de Técnicos de Gestión Empresarial y Emprendimiento, con el objetivo de coordinar, optimizar y acercar al medio rural los puntos de servicio y asesoramiento a las empresas y ciudadanos en materia de gestión empresarial y emprendimiento existentes. Se da así respuesta a la priorización llevada a cabo por los agentes de desarrollo del medio rural de la provincia de Burgos, quienes destacaban en el proceso de elaboración del PEBUR1520 la importancia y necesidad de implantación de este servicio.

## Acciones de la Red

La Red de Técnicos de Gestión Empresarial y Emprendimiento (TGEE) pretende constituirse como una red de "antenas" de la Diputación de Burgos, a través de Sodebur, en el territorio, en lo que a desarrollo y promoción económica se refiere. De este modo se trabajará por conseguir la identificación de las necesidades reales de primera mano, así como por lograr una máxima difusión de la información, posibilidades y oportunidades existentes.

Entre las labores a desarrollar se encuentran:

- **Asesorar a emprendedores y empresas:** asesoramiento y acompañamiento de proyectos empresariales e información sobre formas de financiación de las empresas en fase de creación o ya constituidas.
- **Ofrecer información sobre ayudas e incentivos:** programas de ámbito comunitario, estatal, regional y provincial, para la mejora de la competitividad de las pymes ubicadas en el entorno rural; información relativa a otras plataformas y alternativas de financiación, etc.
- **Fomentar la cultura empresarial,** favoreciendo, impulsando y sensibilizando la creación de empresas.
- **Colaborar con el resto de agentes económicos y sociales,** en la promoción e implantación de las políticas activas relacionadas con la creación de actividad empresarial en la provincia.
- **Fomentar la innovación y la economía** basada en el aprovechamiento de los recursos autóctonos.
- **Facilitar la información y soporte** necesario para cumplimentar los trámites y documentación administrativa necesaria entre las distintas entidades responsables.
- **Fomentar el asociacionismo y la colaboración empresarial** como instrumento fundamental para el desarrollo económico y social del medio rural.

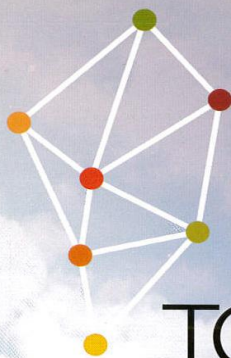

## TGEE

Red provincial de **Técnicos de Gestión Empresarial y Emprendimiento**





Orientación y consultoría de empresas y emprendedores gratis.

## Zonas de actuación de la Red

La Red de Técnicos de Gestión Empresarial y Emprendimiento prestará sus servicios en el medio rural de la provincia de Burgos, todos los municipios menores de 20.000 habitantes, son su ámbito de trabajo.

A cada técnico se le ha asignado una zona de actuación que se corresponde con las áreas territoriales definidas en el Plan Estratégico Burgos Rural 2015-2020 (PEBUR15-20), buscando así una coherencia y homogenización territorial en las actuaciones desarrolladas.

Las zonas determinadas son: Merindades, Bureba, Demanda-Pinares, Arlanza, Ribera del Duero y Amaya Camino de Santiago.

En cada zona, los técnicos cuentan con una ubicación física que se detalla a continuación, aunque es importante resaltar que desarrollarán su trabajo con total movilidad por sus áreas territoriales de actuación.

### 1 Merindades

947 130 197  
CEDER MERINDADES.  
c/ El Soto, s/n  
09550 Villarcayo (Burgos)  
merindades@sodebur.es

### 2 Bureba

947 593 831  
ADECO BUREBA.  
Avda. Dr. Rodríguez de la Fuente, 1, 1 Planta  
09240 Briviesca (Burgos)  
bureba@sodebur.es

### 3 Demanda-Pinares

947 380 021 / 619 530 875  
Ayuntamiento de Salas de los Infantes  
Centro de Innovación y Reindustrialización Pinares.  
Plaza Jesús Aparicio, 6 bajo  
09600 Salas de los Infantes (Burgos)  
reinventapinares@sodebur.es

### 4 Arlanza

947 177 016  
ADECOAR  
c/ Audiencia, 6, aptdo. Correos 45  
09340 Lerma (Burgos)  
arlanza@sodebur.es

### 5 Ribera del Duero

947 561 586 - 635 825 601  
CENTRO DE EMPRESAS E INNOVACIÓN  
CEI- Ribera del Duero  
Polígono industrial Alto de Milagros  
Calle Palencia, nº 5  
09460 Milagros (Burgos)  
ribera@sodebur.es

### 6 Amaya-Camino de Santiago

947 372 101  
Ayuntamiento de Melgar de Fernamental.  
Plza. España, 1  
09100 Melgar de Fernamental (Burgos)  
camino@sodebur.es



Para recibir este boletín y mucho más:

Indicando en Asunto boletín y lugar de residencia

TGEE AMAYA CAMINO DE SANTIAGO: Estela de Pedro Peñaranda

[camino@sodebur.es](mailto:camino@sodebur.es)

[www.emprenderural.com](http://www.emprenderural.com)

+ info en Facebook: [emprende rural](https://www.facebook.com/emprende_rural)





Orientación y consultoría de empresas y emprendedores gratis.



TGEE  
Red provincial de **Técnicos de Gestión Empresarial y Emprendimiento**

## El tema de la semana

### CROWDFUNDING:

### FINANCIACIÓN COLECTIVA PARA EMPRENDEDORES

5



Conoce **cómo conseguir dinero para tu proyecto o negocio** a través de fórmulas de financiación alternativas como el **crowdfunding**. Veremos **qué es y cómo funciona la financiación colectiva**, los diferentes tipos de crowdfunding a los que puedes optar para financiar tu negocio y las **implicaciones legales** que tiene.

En un momento marcado por el bloqueo del crédito y la excesiva dependencia de PYMES, emprendedores y start-ups hacia la financiación bancaria, surgen diferentes **modelos de financiación alternativos** que pueden ser interesantes para tu negocio, como la financiación colectiva o crowdfunding. A lo largo de este artículo veremos:

### 1. ¿QUÉ ES EL CROWDFUNDING?



El crowdfunding es un modelo de financiación alternativo a otros modelos tradicionales como puede ser la financiación bancaria, el family, friends and fools, los recursos propios, los inversores privados, el capital riesgo o el renting, entre otros.

**Crowdfunding:** “Cooperación colectiva, llevada a cabo por personas que realizan una red para conseguir dinero u otros recursos, se suele utilizar Internet para financiar esfuerzos e iniciativas de otras personas u organizaciones”. Fuente: Wikipedia.

El **crowdfunding** nace de los primeros proyectos de Open Source donde los desarrolladores inicialmente ofrecían su trabajo de forma desinteresada. Posteriormente, frente al éxito de sus creaciones y también al trabajo que eso conllevaba, empezaron a pedir donaciones y la respuesta fue de nuevo mayor de la esperada. En ese momento, entre los creadores (que requerían de

Para recibir este boletín y mucho más:

[camino@sodebur.es](mailto:camino@sodebur.es)

[www.emprenderural.com](http://www.emprenderural.com)

+ info en Facebook: [emprende rural](#)

Indicando en Asunto boletín y lugar de residencia

TGEE AMAYA CAMINO DE SANTIAGO: Estela de Pedro Peñaranda



*Orientación y consultoría de empresas y emprendedores gratis.*

financiación) y los usuarios (que demandaban proyectos creativos y pagaban por ellos) nació el **Crowdfunding**, la **financiación colectiva**, como una nueva opción para financiar, en un primer momento, proyectos creativos.

**Se trata de un modelo de financiación en masa o de micromecenazgo en el que diferentes personas interesadas en que un proyecto salga adelante se convierten en inversores o mecenas del mismo.** Es decir, dejan de ser un agente pasivo para convertirse en un agente activo del mismo mediante aportaciones de capital u otros recursos. **Como contraprestación, estos mecenas son recompensados de diferentes formas: recompensas, participaciones, intereses sobre el préstamo, etc, en función del tipo de financiación colectiva en la que participen.**

La gran diferencia entre la financiación a través de crowdfunding con la de una entidad financiera u otra fórmula tradicional es que en la financiación colectiva el aval del proyecto es la confianza en el mismo.

El crowdfunding es una fórmula que ha tenido un largo recorrido en el panorama empresarial anglosajón, pero cuya incidencia en España se remonta a apenas un lustro.

Además, gracias a la evolución de las nuevas tecnologías e Internet, el crowdfunding o micromecenazgo ha encontrado un fuerte aliado en las plataformas online, que ponen en contacto los proyectos a financiar con los posibles mecenas. Además, gracias a esta actividad online, las posibilidades de promoción y difusión se multiplican.

### ¿Cómo funciona el crowdfunding, en general?

1. El emprendedor/a **envía** el proyecto a la plataforma de *crowdfunding* específica:
  - a. En qué consiste el proyecto
  - b. Cuánta financiación necesita
  - c. En qué plazo de tiempo
  - d. Qué ofrece como recompensa a sus inversores

La plataforma de *crowdfunding* decide si **publica** o no el proyecto
2. El proyecto será visible en la plataforma durante un tiempo determinado (30, 60, 90, 120 días), proporcionándole ésta la máxima **difusión**.
3. Al final del plazo, si se ha conseguido la recaudación fijada, se **financia** el proyecto.



## 2. TIPOS DE FINANCIACIÓN COLECTIVA

**Crowdfunding de recompensa (Reward crowdfunding):** Es el crowdfunding en el que se ofrece una recompensa como contraprestación a las aportaciones. Aquellos que realizan las aportaciones son los denominados "mecenas". Así, los mecenas aportan capital a un proyecto y a cambio reciben recompensas (en función de la cantidad aportada) que suelen estar directamente relacionadas con el proyecto, como productos o servicios (artísticos, culturales o de empresas) o experiencias que hagan que los mecenas colaboren formando parte del proyecto. Este tipo de financiación es, además, una de las que mayores cantidades de recaudación suele conseguir.

**Crowdfunding de inversión (Equity crowdfunding):** Es la fórmula mediante la que se ofrecen acciones, participaciones o beneficios de una empresa como contraprestación al dinero aportado. Las personas que aportan en este caso son denominadas inversores o micro inversores. Es un modelo menos conocido por el gran público y más enfocado a los inversores de capital riesgo. Se trata de una variación de las fórmulas tradicionales que busca reducir el riesgo para el inversor gracias a la participación de muchos pequeños inversores.



*Orientación y consultoría de empresas y emprendedores gratis.*

**Crowdfunding de préstamo (CrowdLending):** Fórmula de financiación colectiva en la que son los particulares los que realizan préstamos a empresas a través, generalmente, de plataformas online. En este modelo, la financiación se lleva a cabo en forma de préstamo. Así, se ofrece un tipo de interés sobre el dinero recibido como contraprestación a las aportaciones recibidas, que suele ser del “precio del dinero”. En este caso, el proyecto o receptor de la financiación debe devolver el dinero recibido más un tipo de interés determinado. No obstante, en algunas plataformas cada prestamista puede fijar el tipo de interés al que presta el dinero. Supone una alternativa a la financiación bancaria tradicional y parece un concepto muy interesante.

**Crowdfunding de donación (Donation crowdfunding):** En esta fórmula **no hay contraprestación** para las personas que financian el proyecto. Los donantes de fondos lo hacen por el mero hecho de que el proyecto cuente con suficiente capital para salir adelante. Se suele tratar de proyectos solidarios o humanitarios o sociales. Se busca conseguir que el proyecto reciba la mayor cantidad de dinero posible, eliminando o reduciendo considerablemente el gasto en recompensas

7

### 3. QUÉ DEBE TENER UNA EMPRESA PARA SER FINANCIADA MEDIANTE CROWDFUNDING

Como ya hemos comentados, **las plataformas online son los principales catalizadores de ésta forma de financiación**. Sin embargo, la publicación de un proyecto en una plataforma online no es suficiente para conseguir el éxito en la financiación.

Para conseguirlo es importante que el proyecto cuente con una **buena campaña de difusión** y que ésta esté **correctamente planificada**:

- Aprovechando el **potencias de las redes sociales**
- **Conectando con el público** al que no podemos acceder físicamente de forma online. Por ello, hay que adecuar el target o público objetivo de nuestra campaña, poniendo el foco en aquellas personas que puedan estar potencialmente interesadas en apoyar nuestro proyecto.
- **Sin descuidar el aspecto off-line**, el contacto directo con los posibles mecenas. Por ello, es aconsejable intentar conocer en persona a algunos mecenas potencialmente interesados para poder exponer nuestro proyecto y concienciarles sobre los beneficios de sus aportaciones.



No obstante, el éxito de una campaña de crowdfunding no sólo depende de la promoción. El proyecto en sí es, en el fondo, el “leiv motiv” de cualquier mecenas. Por ello, además de la difusión, es importante tener otros factores en cuenta:

- Debe de ser un **proyecto de calidad**.
- Un **proyecto innovador**.
- Proyecto que **reciba el foco de la actualidad**.
- Un proyecto con **una base social existente e implicada**



*Orientación y consultoría de empresas y emprendedores gratis.*

## CROWDFUNDING

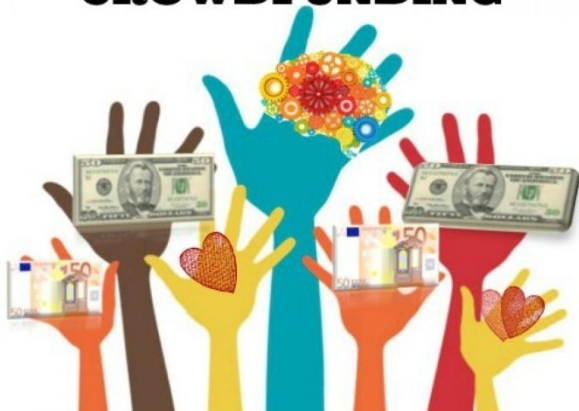

### 4. VENTAJAS E INCONVENIENTES DE LA FINANCIACIÓN COLECTIVA

A pesar de que el micromecenazgo se ha convertido recientemente en una fórmula de financiación muy interesante para algunos proyectos y negocios que, de otra forma, no habrían conseguido ver la luz, es necesario valorar las ventajas y desventajas de financiar nuestro proyecto mediante esta fórmula.

#### Ventajas

- Control total sobre el proyecto por parte del receptor de la financiación.
- Durante el proceso de promoción para la financiación se puede llegar a conseguir potenciales clientes de cara al momento al que se lance.
- Se puede poner a prueba tanto el potencial del producto o servicio como las futuras campañas y acciones de marketing a desarrollar.
- Permite la obtención de los primeros compradores y clientes, que son los inversores. Éstos pueden llegar a ser muy fieles al proyecto ya que, si han decidido financiarlo, es porque está interesado en ese producto o servicio.
- Al tratarse de un sistema de micromecenazgo, la deuda generada en caso de que vaya mal no suele ser elevada y, dependiendo del tipo elegido, apenas se crean obligaciones respecto a los inversores.
- El coste de la financiación suele ser, si no nulo (donaciones), muy inferior al de otras fórmulas tradicionales. Además, este coste es flexible si se trata de un sistema de recompensas.

#### Desventajas

- Obliga a la planificación y mantenimiento de una campaña de marketing y promoción antes de que el producto o servicio esté siquiera en activo.
- La diversidad de micro inversores hace que cada uno tenga unas expectativas sobre el proyecto.
- El hecho de que se trate de proyectos en fases muy tempranas o en manos de emprendedores con poca experiencia es un freno para muchos micro inversores, que prefieren invertir sobre seguro.

### 5. LEGISLACIÓN PARA EL CROWDFUNDING

En mayo de 2015 vio la luz la [Ley de fomento de la financiación empresarial](#), el marco legislativo que regula el crowdfunding. Antes de ese momento el modelo de financiación participativa carecía de modelo legislativo precisamente por su novedad pero desde que en 2014 las plataformas de crowdfunding aumentaran un 114% el ejecutivo se puso manos a la obra para legislar esta fórmula de financiación.





*Orientación y consultoría de empresas y emprendedores gratis.*

La Ley de Fomento de la Financiación Empresarial afecta especialmente a las directrices de los proyectos financiados por equity crowdfunding que debe atenderse a las siguientes restricciones:

- El importe máximo de captación de fondos por proyecto será de 2.000.000 para las que se financien con inversores no acreditados.
- Ningún inversor no acreditado podrá aportar más de 3.000 euros en el mismo proyecto publicado por una misma Plataforma de Financiación Participativa ni más de 10.000 euros en un periodo de 12 meses en el conjunto de los proyectos publicados por una misma Plataforma de Financiación Participativa.
- Los inversores acreditados (instituciones, empresas con más de 1 millón de euros de activo, más de dos millones de cifra de negocio, los inversores con recursos propios superiores a 300.000 euros y todas las personas físicas o jurídicas cuyos niveles de renta superen los 50.000 euros al año o tengan un patrimonio superior a 100.000 euros y soliciten expresamente este tratamiento) no tendrán límites anuales a la inversión.
- Límite de financiación solicitado: La Ley de Fomento de la Financiación Empresarial establece que las empresas no podrán traspasar el 125% de la financiación solicitada.

Además la ley también hace especial hincapié en la regulación de las plataformas de crowdfunding:

- Supervisadas por la Comisión nacional del mercado de valores (CNV).
- Capital social mínimo de 60.000 euros para su constitución o de 120.000 euros si en el último año se han financiado proyectos por valor de más de 2.000.000 millones de euros.
- Obligatoriedad de seguro de responsabilidad social con cobertura mínima de 300.000 euros.

## 6. PLATAFORMAS DE CROWDFUNDING



En los últimos años han surgido varios espacios en los cuales los emprendedores pueden lograr que sus proyectos de negocio sean financiados no por entidades, sino por personas. Hoy en día, cada vez existen más webs de crowdfunding y más proyectos financiados por ésta vía, algo que supone una nueva revolución en todos los sectores en los que nos movamos. A continuación os ofrecemos un listado plataformas de crowdfunding relacionadas con el sector del emprendimiento y los negocios que actúan en España:

**1x1 Microcredit:** Plataforma web simple y transparente que permite prestar pequeñas cantidades de dinero – a partir de 25€ – en microcréditos para emprendedores que no tienen acceso a la banca tradicional.





# BOLETÍN

## TGEE

Red provincial de **Técnicos de Gestión Empresarial y Emprendimiento**



### TGEE Inform@



SOCIEDAD PARA EL DESARROLLO DE LA PROVINCIA DE BURGOS

### sodebur



### Diputación de Burgos

*Orientación y consultoría de empresas y emprendedores gratis.*

**Arboribus:** Mediante un sistema transparente de información, Arboribus permite a las personas escoger a qué empresas le dejan el dinero, cuánto y en qué condiciones. Como resultado, estas empresas pueden acceder a un canal alternativo de financiación.



**Colbrain:** Colbrain es una apuesta por la financiación colectiva y la colaboración entre profesionales. El servicio estará disponible pronto.



**Comproyecto:** Ofrece la posibilidad de extender el Crowd a su máxima expresión, el "CrowdEverything": financiación, recursos, intangibles, contactos...



**Crowdthinking:** Crowdfunding es un espacio para el apoyo colectivo a ideas y proyectos que va más allá del crowdfunding, ofreciendo la posibilidad de crear una comunidad alrededor de tu idea que te puede dar difusión, know-how, contactos...



**Emprendelandia:** plataforma de crowdfunding para emprendedores: el lugar donde los emprendedores recaudan financiación para sus proyectos de otras personas que apoyan su idea.



**Fandyu:** Fandyu permite recaudar fondos para la realización de proyectos de todo tipo: creativos, sin ánimo de lucro o emprendedores.



**Injoinet:** Plataforma de difusión, análisis estratégico y financiación colectiva de proyectos innovadores. La nueva opción de crowdfunding acompaña al emprendedor en el duro proceso de arrancar el proyecto.



**Inverem:** Inverem es una plataforma dedicada a facilitar la financiación de proyectos de manera colectiva, ofreciendo una alternativa a los emprendedores que buscan una financiación para sus ideas, y una oportunidad para los inversores de financiar proyectos con los que conseguir; participaciones en empresas, trabajo, alta rentabilidad u otras propuestas que el emprendedor de a cambio de la inversión.

Para recibir este boletín y mucho más:

[camino@sodebur.es](mailto:camino@sodebur.es)

[www.emprenderural.com](http://www.emprenderural.com)

+ info en Facebook: [emprende rural](#)

Indicando en Asunto boletín y lugar de residencia

TGEE AMAYA CAMINO DE SANTIAGO: Estela de Pedro Peñaranda





# BOLETÍN

## TGEE

Red provincial de **Técnicos de Gestión Empresarial y Emprendimiento**



### TGEE Inform@



SOCIEDAD PARA EL DESARROLLO DE LA PROVINCIA DE BURGOS

### sodebur



### Diputación de Burgos

*Orientación y consultoría de empresas y emprendedores gratis.*



**Inversore:** Inversore es una plataforma de *crowdfunding* en España que permite a emprendedores buscar financiación para lanzar startups o crecer negocios con potencial y a inversores privados, buscar negocios rentables o *start-ups* donde invertir dinero a cambio de participaciones.

11



**Lánzanos:** Lánzanos se centra en recaudar fondos, a través de microaportaciones, para financiar los proyectos de aquellos emprendedores que carecen de recursos económicos necesarios para poder llevarlos a cabo por cuenta propia. Y todo ello gracias a la cooperación colectiva.



**Joinmyproject:** Joinmyproject es una plataforma que permite financiar todo tipo de proyectos creativos.

## Joinmyproject

**Lemonfruits:** LemonFruits es una plataforma de financiación colectiva abierta a la participación de personas que desean invertir o que quieran contribuir al crecimiento de Jóvenes Empresas que les sean afines. Esta financiación puede ser intercambiable por acciones o por colaboraciones específicas de los participantes.



**Megafounder:** Nueva plataforma de *crowdfunding* para explorar y financiar proyectos asombrosos.

## Megafounder

Para recibir este boletín y mucho más:

[camino@sodebur.es](mailto:camino@sodebur.es)

[www.emprenderural.com](http://www.emprenderural.com)

+ info en Facebook: [emprende rural](#)

Indicando en Asunto boletín y lugar de residencia

TGEE AMAYA CAMINO DE SANTIAGO: Estela de Pedro Peñaranda



# BOLETÍN

## TGEE

Red provincial de **Técnicos de Gestión Empresarial y Emprendimiento**



### TGEE Inform@



SOCIEDAD PARA EL DESARROLLO DE LA PROVINCIA DE BURGOS

### sodebur



### Diputación de Burgos

*Orientación y consultoría de empresas y emprendedores gratis.*

**Mynbest:** Empresa dedicada a apoyar la inversión necesaria para crear tu proyecto, sea social, cultural o empresarial.

## mynbest

**Nestarter:** Nestarter es una plataforma de *crowdfunding* y ayuda a *startups*, generando una comunidad activa de emprendedores y financiadores.

## Nestarter

12

**Nuuuki:** Nuuuki es una plataforma especializada en la búsqueda de financiación colectiva para que los emprendedores sin recursos puedan llevar a cabo sus iniciativas empresariales. Es una herramienta de emprendimiento social en la que tienen cabida todo tipo de proyectos, tanto si se trata de *startups*, comercios físicos o incluso proyectos de investigación.



**Partizipa:** Partizipa es un espacio en el que se encuentran personas con ideas y proyectos que requieren de financiación con personas ahorradoras que están dispuestas a ofrecérsela.



## PARTIZIPA

**Potlatch:** En Potlatch un creador independiente, un emprendedor, una asociación, una empresa, una ONG podrá dar a conocer su proyecto de tal manera que pueda acabar financiándolo gracias al apoyo de los mecenas a través de donaciones.

## Potlatch

**Projegggt:** El *crowdfunding* en Projegggt es una forma de financiar ideas mediante aportaciones de personas que a cambio reciben recompensas.

## Projegggt

**Seed&Click:** Seed&Click es una plataforma online de colaboración y cooperación que relaciona creadores y potenciales emprendedores con personas y empresas que tienen voluntad de dar soporte a proyectos en su fase inicial de creación mediante aportaciones que permite:

## Seed&Click

Para recibir este boletín y mucho más:

[camino@sodebur.es](mailto:camino@sodebur.es)

[www.emprenderural.com](http://www.emprenderural.com)

+ info en Facebook: [emprende rural](#)

Indicando en Asunto boletín y lugar de residencia

TGEE AMAYA CAMINO DE SANTIAGO: Estela de Pedro Peñaranda





*Orientación y consultoría de empresas y emprendedores gratis.*

**Seedquick:** Es una plataforma online que permite a los emprendedores obtener fondos para sus proyectos y a los usuarios participar en la obtención de fondos para proyectos consiguiendo a cambio un retorno del accionariado del proyecto o participar en los beneficios del mismo, así como sugerir mejoras para los proyectos en las fases de *crowdsourcing*.



**Sociosinversores:** Es una Red Global de unión entre emprendedores/empresarios que necesitan capital e inversores que buscan participar en proyectos empresariales.



**TheCrowdAngel:** nace con el objetivo de reinventar la figura del Business Angel, haciendo la inversión en nuevas empresas de base tecnológica accesible a un gran número de inversores que desean participar del gran empuje que están teniendo las nuevas tecnologías y el emprendimiento.



**Volanda:** Plataforma de apoyo, financiación y seguimiento para emprendedores y creadores con buenos proyectos. Es un lugar donde puedes dar a conocer tus proyectos, apoyar las iniciativas de otros creadores y formar parte de una comunidad con tus mismas inquietudes.



**Ynversion:** Ynversion es un equipo de profesionales de la abogacía y la administración de empresas, expertos en la tutela de inversiones con fuerte vocación emprendedora que pone en relación a los emprendedores que publican su proyecto en la web con los potenciales inversores de dichos proyectos.



**ECrowd:** ECrowd es la primera plataforma de crowdlending que permite a sus miembros prestar dinero a proyectos rentables, en la economía real y con un impacto positivo en la sociedad o el medio ambiente, como son proyectos de eficiencia energética, o proyectos de redes de fibra óptica.



**uCrowding:** **μCrowding** es una plataforma de crowdfunding o micromecenazgo de recompensa y donación que nace con el fin de ayudar a financiar proyectos personales y de carácter social con el objetivo de "transformar proyectos en hechos".





*Orientación y consultoría de empresas y emprendedores gratis.*

## 7. CASOS DE ÉXITO EN CROWDFUNDING

Aunque sobre el papel (o la pantalla) todo parece más fácil de lo que realmente supone llevar a cabo una campaña de crowdfunding, a continuación vamos a ver dos casos de éxito reales de proyectos que han conseguido ver la luz y ampliar capital gracias a la financiación mediante micromecenazgo.

14

- **Cocoro**: Es sin duda una de las campañas más exitosas de 2016. Este proyecto basado en la creación de ropa interior femenina con tejido absorbente, anti bacteriano, hidrófugo y transpirable consiguió 169.652€ en un tiempo record cuando su objetivo recaudación era de 21.560€.
- La startup de moda **Madaish**, primera plataforma de social shopping en España, consiguió reunir 200.000 euros de inversión a través de equity crowdfunding en su primera ronda de financiación a través del **fondo de inversión Upcelera**, en una operación desarrollada por SociosInversores.
- [La Guía Loogic de Inversión](#) fue elaborada y editada gracias a la participación de 160 personas y empresas las que aportaron más de **27.000 euros** a través de la plataforma **Lánzanos** para poder realizar este manual de inversión para empresas que cuenta más de 200 páginas con información de calidad sobre cómo es el proceso de búsqueda de financiación.
- [Los 1500 kilómetros de aventura emprendedora](#) de Juande Salinas es un proyecto totalmente altruista y ecológico, financiado a través de crowdfunding y a través del cual, Juan, acompañado sólo de su smartphone, su tablet y su mini ordenador, impartió una decena de conferencias en diversas ciudades de la región dirigidas a empresarios, emprendedores y jóvenes amantes de lo tecnológico.

## 8. LA COMUNIDAD COMO ESENCIA DEL CROWDFUNDING



El éxito o el fracaso de todos los proyectos que lanzan campañas de crowdfunding se basan en la captación de interesados, miembros de una comunidad, o activación de los componentes de una comunidad.

El papel de las plataformas suele ser secundario, y es el promotor, el que ha de realizar el trabajo principal de movilización de su comunidad, que a su vez están compuestas por micro comunidades.

## 9. CONCLUSIONES

La tecnología una vez más no sólo ha sido un potente facilitador de funciones, actividades y estructuras conocidas, sino que ha mostrado una gran fuerza transformadora para impulsar fenómenos existentes hacia escenarios desconocidos que aportan valor, representan retos nuevos y obligan a reconsiderar nuestros principios, nuestras reglas y nuestra concepción del modelo de convivencia social.

El *crowdfunding* nace como una respuesta a un contexto coyuntural de difícil y reducido acceso a la financiación pero se ha convertido en una estimulante pregunta sobre cómo podemos y cómo queremos repensar nuestro sistema económico, haciendo posibles fórmulas colectivas, participativas y colaborativas que animan a soñar con otra forma de entender nuestra sociedad.





Orientación y consultoría de empresas y emprendedores gratis.



TGEE  
Red provincial de Técnicos de Gestión Empresarial y Emprendimiento

## Subvenciones y Ayudas

Últimas convocatorias publicadas  
Convocatorias con plazo próximo a finalizar

### AYUDAS A EMPRENDEDORES

ENTIDAD	CONVOCATORIA	AYUDA	INFORMACION	PLAZO
SEPE	<a href="#">Tarifa plana y bonificaciones seguridad social para autónomos</a>	Cuotas de seguridad social: 50€ durante 12 meses, reducción 50% meses 12-18 y 30% meses 18-24 (30% otros 12 meses jóvenes menores de 30 años o mujeres menores de 35)	<a href="http://www.sepe.es">www.sepe.es</a>	Abierto
SEPE	<a href="#">Capitalización de la prestación por desempleo</a>	100% para inversiones y/o cuotas mensuales de Seguridad Social	<a href="http://www.sepe.es">www.sepe.es</a>	Previo inicio actividad
SEPE	<a href="#">Compatibilidad prestación por desempleo y trabajo por cuenta propia</a>	100 % de la prestación por desempleo durante máximo 270 días (9 meses)	<a href="http://www.sepe.es">www.sepe.es</a>	15 días desde inicio actividad

### AYUDAS A EMPRESAS

ENTIDAD	CONVOCATORIA	AYUDA	INFORMACION	PLAZO
ICE, Junta de Castilla y León	<a href="#">Subvenciones a proyectos empresariales promovidos por emprendedores</a>	Ayuda a fondo perdido del 50 al 60% del coste subvencionable (inversión entre 20.000 y 100.000€)	BOCYL 10/01/2018	Pendiente de publicación
ICE, Junta de Castilla y León	<a href="#">Subvenciones destinadas a financiar proyectos empresariales de inversión de PYMES</a>	20% medianas empresas y 30% pequeñas empresas, inversión entre 100.001 y 900.000€ (50.000€ microempresas)	BOCYL 29/06/2016	Abierto
Ministerio de Hacienda	<a href="#">Incentivos regionales: industrias transformadoras, agroalimentarias, establecimientos de turismo</a>	Inversiones superiores a 900.000€, hasta el 10% de la inversión	BOE 03/01/1986	Abierto
Ayuntamiento de Oña	<a href="#">Ayudas de apoyo a empresas. Plan municipal de emprendedores</a>	Hasta 3.000€ creación de empresas, 2.000€/año modernización y 2.000€/año contrataciones	BOP 19/10/2017	2018
Junta de Castilla y León	<a href="#">Subvenciones Programa de Formación Profesional Específica impartida por empresas del sector de la automoción</a>	Hasta 50% del presupuesto del proyecto formativo, máximo 24€/hora	BOCYL 20/11/2017	31/05/2018
Ayuntamiento de Burgos	<a href="#">Subvenciones para auditorías de eficiencia energética y</a>	Ayudas contratación de auditorías de eficiencia y	BOP 02/01/2018	15/09/2018

Para recibir este boletín y mucho más:

[camino@sodebur.es](mailto:camino@sodebur.es)

[www.emprenderural.com](http://www.emprenderural.com)

+ info en Facebook: [emprende rural](#)

Indicando en Asunto boletín y lugar de residencia

TGEE AMAYA CAMINO DE SANTIAGO: Estela de Pedro Peñaranda



*Orientación y consultoría de empresas y emprendedores gratis.*

	<a href="#">medioambiental en el pequeño comercio</a>	sostenibilidad energética y medioambiental		
Junta de Castilla y León	<a href="#">Subvenciones Pago de cuotas de la Seguridad Social a trabajadores beneficiarios de la prestación por desempleo en la modalidad de pago único</a>	50% cuota de la Seguridad Social trabajadores por cuenta propia y 100% por cuenta ajena	BOCYL 29/12/2017	11/05/2018 y 31/08/2018
Cámara de Comercio	<a href="#">Subvenciones auditorías de eficiencia y sostenibilidad energética y medioambiental en el pequeño comercio</a>	Hasta 50%, máximo 500 euros por comercio (empresas de Burgos ciudad)	BOP 02/01/2018	15/09/2018
IDAE	<a href="#">Ayudas para actuaciones de eficiencia energética en PYME y gran empresa del sector industrial</a>	Ayudas tecnología en equipos y procesos industriales, o implantación de sistemas de gestión energética	<a href="http://www.idae.es">www.idae.es</a>	01/06/2018
Ayuntamiento de Lerma	<a href="#">Ayudas económicas a empresas</a>	40% de la inversión, máximo 12.000€ para implantación, 50% - máximo 8.000€ para modernización y 60% - máximo 6.000€ para creación de empleo	BOP 31/01/2018	2018
Ministerio de Fomento	<a href="#">Ayudas a transportistas autónomos por carretera que abandonen la actividad en 2018</a>	Ayudas para fomentar el abandono de la profesión de los transportistas de edad avanzada	BOE 09/03/2018	09/04/2018
<b>Subvenciones empresas de economía social</b>				
Junta de Castilla y León	<a href="#">Subvenciones a empresas de inserción laboral para el personal de acompañamiento</a>	máximo 3.500€ anuales por cada trabajador que recibe acompañamiento	BOCYL 28/12/2017	02/07/18 a 16/08/18
Junta de Castilla y León	<a href="#">Subvenciones para empleo con apoyo de personas con discapacidad en el mercado ordinario de trabajo</a>	2.500 a 6.600€ por cada trabajador	BOCYL 29/12/2017	02/07/18 a 16/08/18
Junta de Castilla y León	<a href="#">Subvenciones para la financiación de proyectos de inversión en cooperativas y sociedades laborales</a>	Máximo 50% del coste de adquisición de activos	BOCYL 29/12/2017	30/04/2018
Junta de Castilla y León	<a href="#">Proyectos generadores de empleo para trabajadores con discapacidad en centros especiales de empleo</a>	9.015 ó 12.020€ por puesto de trabajo creado con carácter estable	BOCYL 29/12/2017	06/04/2018
Junta de Castilla y León	<a href="#">Subvenciones para costes salariales de los trabajadores en situación o riesgo de exclusión social en empresas de inserción</a>	50% del salario mínimo interprofesional por puesto de trabajo	BOCYL 29/12/2017	17/09/2018
Junta de Castilla y León	<a href="#">Incorporación de socios trabajadores o socios de trabajo a cooperativas y sociedades laborales</a>	5.500 a 10.000€ por socio trabajador o de trabajo 28 de febrero de 2018	BOCYL 29/12/2017	30/04/2018
Junta de Castilla y León	<a href="#">Subvenciones costes salariales de trabajadores con discapacidad con especiales dificultades de empleabilidad en Centros</a>	25% del salario mínimo interprofesional, desde 01/12/2017 hasta 30/11/2018	BOCYL 29/12/2017	05/12/2018





Orientación y consultoría de empresas y emprendedores gratis.

#### Especiales de Empleo

Junta de Castilla y León	<a href="#">Subvenciones de costes salariales de trabajadores con discapacidad en centros especiales de empleo</a>	50% del SMI por puesto de trabajo a jornada completa	BOCYL 29/12/2017	05/12/2018
--------------------------	--	--	---------------------	------------

17

### AYUDAS LEADER PARA DESARROLLO RURAL

ENTIDAD	CONVOCATORIA	AYUDA	INFORMACION	PLAZO
Junta de Castilla y León	Régimen de ayudas «LEADER» del Programa de Desarrollo Rural de Castilla y León 2014-2020	Hasta el 20% y el 30% proyectos productivos de pequeñas y medianas empresas	BOP 21/06/2016	31/12/2021
ASOPIVA, Asociación Pinares El Valle	Ayudas Leader 2014-2020	<a href="http://www.asopiva.com">www.asopiva.com</a>	BOP 01/08/2016	31/12/2021
ADECO-CAMINO	Ayudas Leader 2014-2020	<a href="http://www.adecocamino.es/ayudas/">www.adecocamino.es/ayudas/</a>	BOP 04/08/2016	31/12/2021
AGALSA	Ayudas Leader 2014-2020	<a href="http://www.sierradelademanda.com/es/agalsa/?idsec=381">www.sierradelademanda.com/es/agalsa/?idsec=381</a>	BOP 09/08/2016	31/12/2021
ADECO-BUREBA	Ayudas Leader 2014-2020	<a href="http://www.adecobureba.com/nosotros/leader/">www.adecobureba.com/nosotros/leader/</a>	BOP 09/08/2016	31/12/2021
ADECOAR	Ayudas Leader 2014-2020	<a href="http://www.adecoar.com/leader2020.html">www.adecoar.com/leader2020.html</a>	BOP 10/08/2016	31/12/2021
CEDER MERINDADES	Ayudas Leader 2014-2020	<a href="http://www.lasmerindades.com/proyectos1420/leader1420.html">www.lasmerindades.com/proyectos1420/leader1420.html</a>	BOP 22/08/2016	31/12/2021
ADRI RIBERA	Ayudas Leader 2014-2020	<a href="http://riberadeldueroburgalesa.com/planes-de-desarrollo/">http://riberadeldueroburgalesa.com/planes-de-desarrollo/</a>	BOP 16/09/2016	31/12/2021

### AYUDAS A LA CONTRATACIÓN

ENTIDAD	CONVOCATORIA	AYUDA	INFORMACION	PLAZO
Ministerio de Empleo y Seguridad Social	<a href="#">Contrato para la formación y el aprendizaje, jóvenes del Sistema Nacional de Garantía Juvenil</a>	Bonificación 75 a 100% cuotas Seguridad Social y hasta el 25% por la actividad formativa	<a href="http://www.empleo.gov.es">www.empleo.gov.es</a>	Abierto
Ministerio de Empleo y Seguridad Social	<a href="#">Contrato en prácticas</a>	Bonificación 50% cuotas Seguridad Social	<a href="http://www.empleo.gov.es">www.empleo.gov.es</a>	Abierto
Ministerio de Empleo y Seguridad Social	<a href="#">Contratación a tiempo parcial con vinculación formativa jóvenes Sistema Nacional de Garantía Juvenil</a>	Bonificación 75 a 100% cuotas Seguridad Social durante 12 meses, por compatibilizar formación y empleo	<a href="http://www.empleo.gov.es">www.empleo.gov.es</a>	Abierto
Fundación Mapfre	<a href="#">Ayudas al empleo Accedemos</a>	2.700-4.500€ por contratos a media jornada-jornada completa	<a href="http://www.fundacionmapfre.org">www.fundacionmapfre.org</a>	16/07/2018
Sodebur	<a href="#">Subvenciones a la contratación de desempleados en el medio rural</a>		BOP 09/03/2018	15/09/2018

### Subvenciones contratación de personas con discapacidad (2017)

Junta de Castilla y León	<a href="#">Fomento de la contratación indefinida y transformación en indefinidos de contratos de trabajadores con discapacidad</a>	3.907€ por contrato a jornada completa, entre 01/09/2017 y 31/08/2018	BOCYL 29/12/2017	17/09/2018
--------------------------	---	---	---------------------	------------

Para recibir este boletín y mucho más:

[camino@sodebur.es](mailto:camino@sodebur.es)

[www.emprenderural.com](http://www.emprenderural.com)

+ info en Facebook: [emprende rural](#)

Indicando en Asunto boletín y lugar de residencia

TGEE AMAYA CAMINO DE SANTIAGO: Estela de Pedro Peñaranda



Orientación y consultoría de empresas y emprendedores gratis.

Junta de Castilla y León	<a href="#">Fomento del tránsito del empleo protegido de los enclaves laborales al mercado de trabajo ordinario</a>	7.814€ contratación indefinida personas con discapacidad jornada completa, hasta 31/08/2018	BOCYL 29/12/2017	17/09/2018
Junta de Castilla y León	<a href="#">Fomento de la adaptación del puesto de trabajo o dotación de medios de protección personal de trabajadores con discapacidad</a>	901,52 euros por adaptación de puesto de trabajo, hasta 31/08/2018	BOCYL 29/12/2017	17/09/2018

### AYUDAS AGRICULTURA, GANADERÍA, SECTOR FORESTAL Y ALIMENTACIÓN

ENTIDAD	CONVOCATORIA	AYUDA	INFORMACION	PLAZO
Junta de Castilla y León	<a href="#">Pagos derivados de los daños a la agricultura y ganadería ocasionados por las especies cazables dentro de los terrenos cinegéticos</a>	Ayudas personas físicas o jurídicas propietarias de ganado, cultivos o bienes que hayan sufrido daños causados por especies cazables	BOCYL 25/04/2017	1 mes desde siniestro
Junta de Castilla y León	<a href="#">Subvenciones suscripción de pólizas de seguros agrarios incluidos en los Planes Anuales de Seguros Agrarios Combinados</a>	Ayudas pólizas de seguros suscritas entre 01/06/2017 y 31/05/2018	BOCYL 31/10/2017	31/05/2018
Junta de Castilla y León	<a href="#">Ayuda a la medida de inversiones del Programa de Apoyo 2019-2023 al Sector Vitivinícola Español</a>	Ayudas para inversiones en empresas, dirigidas a empresas y organizaciones vitivinícolas	BOCYL 24/01/2018	16/04/2018
Junta de Castilla y León	<a href="#">Pagos directos a la agricultura y la ganadería (Solicitud Única 2018)</a>	Ayudas a explotaciones que permitan sostener la renta de los agricultores	BOCYL 09/02/2018	30/04/2018
Junta de Castilla y León	<a href="#">Selección de usuarios del sistema de asesoramiento para 2019 (Solicitud Única 2018)</a>	Asesoramiento a titulares de explotaciones agrarias, forestales y PYMES del medio rural	BOCYL 09/02/2018	30/04/2018
Junta de Castilla y León	<a href="#">Ayudas destinadas a la prevención de daños a los bosques</a>	Pago anual titulares de explotaciones forestales	BOCYL 20/02/2018	02/07/2018
Junta de Castilla y León	<a href="#">Ayudas a la vacunación frente a salmonela en avicultura de puesta</a>	Ayudas 50-100% para vacunas frente a la salmonelosis	BOCYL 06/03/2018	26/03/2018
Junta de Castilla y León	<a href="#">Pago de ayudas para labores de mejora y prevención de daños en terrenos forestales con vocación silvopastoral</a>	Ayudas titulares de explotaciones agrarias	BOCYL 12/03/2018	02/07/2018 y 31/10/2018

### AYUDAS NUEVAS TECNOLOGÍAS I+D+I

ENTIDAD	CONVOCATORIA	AYUDA	INFORMACION	PLAZO
ICE, Junta de Castilla y León	<a href="#">Subvenciones para la realización de proyectos de desarrollo de las Tecnologías de la Información y Comunicaciones de las PYMES</a>	Proyectos de desarrollo experimental, entre 40.000 y 175.000€, por autónomos y Pymes del sector TIC	BOCYL 14/07/2016	Abierto
ICE, Junta de Castilla y León	<a href="#">Subvenciones para la incorporación de las tecnologías de la información y la comunicación en las PYMES de Castilla y León</a>	Ayuda hasta el 40-50% del proyecto, máximo 25.000€ (inversión mínima 12.000€)	BOCYL 14/07/2016	Abierto

Para recibir este boletín y mucho más:

[camino@sodebur.es](mailto:camino@sodebur.es)

[www.emprenderural.com](http://www.emprenderural.com)

+ info en Facebook: [emprende rural](#)

Indicando en Asunto boletín y lugar de residencia

TGEE AMAYA CAMINO DE SANTIAGO: Estela de Pedro Peñaranda





Orientación y consultoría de empresas y emprendedores gratis.

ICE, Junta de Castilla y León	<a href="#">Subvenciones destinadas a financiar proyectos de transferencia de conocimiento de organismos de investigación a PYMES</a>	Ayuda hasta el 40-50% del proyecto, máximo 10.000€ (20.000€ obtención de prototipos)	BOCYL 14/07/2016	Abierto
ICE, Junta de Castilla y León	<a href="#">Ayudas para financiar proyectos empresariales dirigidos a fomentar la innovación en el ámbito tecnológico de las PYMES de Castilla y León</a>	Ayuda hasta el 40-50% del proyecto, máximo 6.000€ (10.000€ auditoría de innovación)	BOCYL 14/07/2016	Abierto
ICE, Junta de Castilla y León	<a href="#">Subvenciones para la realización de proyectos de I+D de las PYMES</a>	Proyectos de desarrollo experimental, entre 20.000 y 175.000€	BOCYL 14/07/2016	Abierto
ICE, Junta de Castilla y León	<a href="#">Subvenciones dirigidas a Planes Estratégicos de empresas en materia de I+D</a>	Porcentaje máximo de ayuda hasta el 70%, presupuesto mínimo 2.000.000€	BOCYL 29/06/2016	Abierto
Ministerio de Energía y Turismo	<a href="#">Ayudas del Programa de impulso a la creación de oficinas de transformación digital</a>	Mínimo 100.000 € y máximo es de 200.000 € por beneficiario, para asociaciones y colegios profesionales	BOE 23/12/2017	1 mes
Ministerio de Energía y Turismo	<a href="#">Segunda Convocatoria del Programa de Ayudas para actuaciones de rehabilitación energética de edificios existentes (PAREER II)</a>	Ayudas del 20-30% de la inversión para propietarios de edificios o empresas de servicios energéticos	BOE 03/01/2018	desde 03/02/2018
Red.es	<a href="#">Ayudas Banda Ancha 30Mbps</a>	Máximo 400€ de subvención, para ciudadanía, autónomos, pequeñas empresas y administraciones locales	BOE 29/11/2017	30/05/2018

### AYUDAS INTERNACIONALIZACIÓN

ENTIDAD	CONVOCATORIA	AYUDA	INFORMACION	PLAZO
Ministerio de Economía e Industria	<a href="#">Programa ICEX-Next de apoyo a la internacionalización de la PYME española no exportadora o exportadora no consolidada</a>	9.800€, correspondientes al 50% del coste de 45 horas de asesoramiento personalizado	BOE 03/01/2018	31/12/2018
ADE, Junta de Castilla y León	<a href="#">Subvenciones destinadas a financiar proyectos de expansión internacional de las PYMES</a>	40 a 50% sobre los costes subvencionables, con el límite máximo de 50.000 euros	BOCYL 29/06/2016	Abierto

### AYUDAS PREVENCIÓN DE RIESGOS LABORALES

ENTIDAD	CONVOCATORIA	AYUDA	INFORMACION	PLAZO
Junta de Castilla y León	<a href="#">Subvenciones a nuevas contrataciones como "Trabajador designado" o sustituir a aquel durante el tiempo que actúe como tal (Programa IV)</a>	85% de los gastos subvencionables, máximo 120 a 600 euros por cada mes de trabajo	BOCYL 29/12/2017	03/09/2017

Para recibir este boletín y mucho más:

[camino@sodebur.es](mailto:camino@sodebur.es)

[www.emprenderural.com](http://www.emprenderural.com)

+ info en Facebook: [emprende rural](#)

Indicando en Asunto boletín y lugar de residencia

TGEE AMAYA CAMINO DE SANTIAGO: Estela de Pedro Peñaranda



Orientación y consultoría de empresas y emprendedores gratis.

Junta de Castilla y León	<a href="#">Subvenciones formación de trabajadores y empresarios ó autónomos en materia de seguridad y salud laboral (Programa VI)</a>	2.875€ a 12.000€ para cursos de formación	BOCYL 29/12/2017	03/09/2018
--------------------------	--	---	---------------------	------------

### AYUDAS FORMACIÓN Y EMPLEO

ENTIDAD	CONVOCATORIA	AYUDA	INFORMACION	PLAZO
Junta de Castilla y León	<a href="#">Subvenciones programa de Formación Profesional Específica con compromiso de contratación (2018-2019)</a>	Ayudas acciones de formación profesional por empresas y entidades sin ánimo de lucro	BOCYL 26/12/2017	30/04/2019

### AYUDAS ENTIDADES LOCALES

ENTIDAD	CONVOCATORIA	AYUDA	INFORMACION	PLAZO
SODEBUR	<a href="#">Subvenciones sustitución integral alumbrado público con tecnología LED y adaptación a la normativa dentro del proyecto PRIAP</a>	50% del importe total del proyecto aprobado	BOP 17/03/2017	15/07/2018
Diputación de Burgos	<a href="#">Plan Entidades Locales Menores 2017</a>	Máximo 90% de los presupuestos subvencionables	BOP 21/03/2017	30/06/2018
IDAE	<a href="#">Programa de ayudas para la renovación de las instalaciones de alumbrado exterior municipal (segunda convocatoria)</a>	Préstamo reembolsable hasta el 100% de la inversión a 10 años y 0,0% de interés, entre 300.000 y 4.000.000 €	25/04/2018	25/04/2018
IDAE	<a href="#">Ayudas para proyectos de inversión en economía baja en carbono</a>	50%, 80% o 85% de la inversión, en función de la clasificación de la región, municipios de menos de 20.000 habitantes o agrupaciones	BOE 17/06/2017	31/12/2018
Diputación de Burgos-SODEBUR	<a href="#">Subvenciones a municipios para implantación, mejora o adecuación de infraestructuras turísticas y promoción turística a través de las tecnologías de la información y comunicación (TIC's)</a>	50% del proyecto, máximo 50.000€ para infraestructuras turísticas (Línea A) y hasta 10.000€ para promoción de destinos turísticos a través de las TICs (Línea B)	BOP 07/03/2018	06/04/2018
Diputación de Burgos-SODEBUR	<a href="#">Subvenciones a Mancomunidades para Fomento de actividades de desarrollo local</a>	Máximo 80% del proyecto, actividades que fomenten el desarrollo económico y social	BOP 07/03/2018	06/04/2018
Junta de Castilla y León	<a href="#">Ayudas para el fomento de Mancomunidades</a>	Ayudas fomento, gastos corrientes e inversiones para Municipios, Mancomunidades y Diputaciones	BOCYL 06/03/2018	29/06/2018





Orientación y consultoría de empresas y emprendedores gratis.

## AYUDAS MEDIO AMBIENTE

ENTIDAD	CONVOCATORIA	AYUDA	INFORMACION	PLAZO
Fundación Biodiversidad	<a href="#">Ayudas para actividades en el ámbito de la biodiversidad terrestre, biodiversidad marina y litoral y el fomento de la información ambiental 2018</a>	Hasta 7% del proyecto, máximo 25.000-50.000€, para entidades públicas o sin ánimo de lucro	BOE 24/01/2018	30/04/2018
Fundación Biodiversidad	<a href="#">Ayudas para proyectos en el marco del Programa Empleaverde 2018</a>	Proyectos de entre 100.000 y 300.000€, entidades públicas o privadas, con o sin ánimo de lucro	BOE 06/02/2018	30/04/2018
Fundación Biodiversidad	<a href="#">Ayudas para la cofinanciación de proyectos apoyados por el programa LIFE en el ámbito de la biodiversidad 2018</a>	Hasta 90% del proyecto, máximo 200.000€	BOE 05/02/2018	16/10/2018
IDAE	<a href="#">Programa de Ayudas para la adquisición de vehículos de energías alternativas (Plan Movalt Vehículos)</a>	Ayudas adquisición de vehículos eléctricos, de gas o pila de combustible	BOE 28/11/2017	30/06/2018
IDAE	<a href="#">Ayudas para la implantación de infraestructuras de recarga de vehículos eléctricos (Plan Movalt Infraestructura)</a>	60% de la inversión para entidades públicas y Pequeñas Empresas, 40% de la inversión resto de empresas	BOE 16/01/2018	31/12/2018
IDAE	<a href="#">Programa de ayudas para actuaciones de cambio modal y uso más eficiente de los modos de transporte (FNEE) Segunda convocatoria</a>	30% del proyecto, máximo 200.000€, 100 €/conductor para cursos de formación, máximo 100.000€	BOE 25/04/2017	25/04/2018

## AYUDAS ENTIDADES SIN ÁNIMO DE LUCRO Y PROYECTOS SOCIALES

ENTIDAD	CONVOCATORIA	AYUDA	INFORMACION	PLAZO
Banco Santander	<a href="#">Programa Santander Ayuda 2017/2018</a>	Máximo de 5.000€ para proyectos con personas en situación de vulnerabilidad social	<a href="http://www.fundacionbancosantander.com">www.fundacionbancosantander.com</a>	31/05, 29/08, y 01/12/18
Junta de Castilla y León	<a href="#">Subvenciones del programa de vivienda y apoyo para la vida independiente con itinerarios de inserción sociolaboral para personas con discapacidad</a>	700€ al mes por cada plaza de vivienda ocupada, hasta un máximo de 5 plazas por vivienda	BOCYL 02/10/2017	Abierto
Obra Social La Caixa	<a href="#">Convocatoria a proyectos de investigación en biomedicina y salud</a>	500.000-1.000.000€ por proyecto	<a href="https://obrasocial.lacaixa.org">https://obrasocial.lacaixa.org</a>	16/03/2018
Obra Social La Caixa	<a href="#">Convocatoria Viviendas temporales de inclusión social</a>	75% del coste del proyecto, máximo 40.000-60.000€ para proyectos de una o varias entidades	<a href="https://obrasocial.lacaixa.org">https://obrasocial.lacaixa.org</a>	19/03/2018
Obra Social La Caixa	<a href="#">Convocatoria Inserción sociolaboral</a>	75% del coste del proyecto, máximo 40.000-60.000€ para proyectos de una o varias	<a href="https://obrasocial.lacaixa.org">https://obrasocial.lacaixa.org</a>	19/03/18 al 09/04/18



Orientación y consultoría de empresas y emprendedores gratis.

		entidades		
Obra Social La Caixa	<a href="#">Convocatoria de interculturalidad y acción social</a>	75% del coste del proyecto, máximo 40.000-60.000€ para proyectos de una o varias entidades	<a href="https://obrasocial.lacaixa.org">https://obrasocial.lacaixa.org</a>	9 al 30/04/18
Obra Social La Caixa	<a href="#">Convocatoria de acción social en el ámbito rural</a>	75% del coste del proyecto, máximo 40.000-60.000€ para proyectos de una o varias entidades	<a href="https://obrasocial.lacaixa.org">https://obrasocial.lacaixa.org</a>	30/04/18 al 21/05/18
Ayuntamiento del Valle de Valdelucio	<a href="#">Subvenciones a asociaciones sin ánimo de lucro</a>	Hasta 90% actividades formativas, culturales, artísticas, recreativas, de salud y bienestar social	BOP 19/02/2018	30/11/2018

### OTRAS BECAS, AYUDAS y CONVOCATORIAS

ENTIDAD	CONVOCATORIA	AYUDA	INFORMACION	PLAZO
Ministerio de Empleo y Seguridad Social	<a href="#">Sistema Nacional de Garantía Juvenil</a>	Acceso jóvenes de 16 a 29 años al mercado de trabajo	<a href="http://www.empleo.gob.es">www.empleo.gob.es</a>	2015-2017
SEPE	<a href="#">Programa de Activación para el Empleo</a>	426€ durante 6 meses, desempleados con responsabilidades familiares, inscritos a fecha 01/05/17	BOE 28/04/2017	01/05/2018
Junta de Castilla y León	<a href="#">Becas y Ayudas para trabajadores desempleados que participen en formación de oferta</a>	Becas y ayudas de transporte, manutención, alojamiento y conciliación	BOCYL 03/01/2018	1 mes desde fin del curso
Ayuntamiento de Valle de Valdelucio	<a href="#">Subvenciones destinadas a facilitar el acceso a Internet, telefonía y televisión en Valle de Valdelucio</a>	80% del coste de contratación y gasto mensual de los servicios	BOP 15/09/2017	Abierto
Junta de Castilla y León	<a href="#">Subvenciones programa específico de formación y acciones de apoyo al empleo de personas con discapacidad</a>	3.500-4.900€ al año por contrataciones y 1.100-1.400€ por cursos de formación	BOCYL 15/11/2017	Abierto
Ministerio de Economía e Industria	<a href="#">Convocatoria de las Becas de Internacionalización Empresarial de ICEX para 2020</a>	Ayuda de 21.000 a 48.000 euros en función del país y ciudad de destino	BOE 03/01/2018	07/05/2018
Diputación de Burgos	<a href="#">Ayudas necesidades básicas de subsistencia en situaciones de urgencia social 2018</a>	Ayuda para alojamiento, manutención y otras necesidades	BOP 21/12/2017	31/12/2018
Cámara de Comercio de Burgos	<a href="#">Ayudas para Prácticas en Europa - PICE</a>	Ayudas para prácticas en empresas y contratos laborales	<a href="http://www.camaraburgos.com">www.camaraburgos.com</a>	28/03/2018
Junta de Castilla y León	<a href="#">Ayudas para alumnos que cursen estudios universitarios en las universidades de Castilla y León durante el curso académico 2017-2018</a>	Ayudas 350€ por renta y 1.500€ por residencia	BOCYL 01/03/2018	02/04/2018



Orientación y consultoría de empresas y emprendedores gratis.

### PREMIOS

ENTIDAD	CONVOCATORIA	PREMIO	INFORMACION	PLAZO
Junta de Castilla y León	<a href="#">Premios a la capacidad emprendedora de formación profesional «Empréndete», curso 2017-2018</a>	Diploma acreditativo para alumnos de ciclos formativos de grado medio y superior	BOCYL 08/01/2018	16/03/2018
Junta de Castilla y León	<a href="#">Premios a la Prevención de Riesgos Laborales en la Comunidad de Castilla y León</a>	Premios: Empresas, Profesionales, Entidades públicas o privadas sin ánimo de lucro	BOCYL 28/12/2017	23/03/2018
ADEME, Asociación de Empresarias de Castilla y León	<a href="#">Concurso Mujer Emprendedora</a>	Premio de 3.000€, proyectos iniciados o a iniciar entre 01/07/2017 y 01/06/2018	<a href="http://www.ademe.es">www.ademe.es</a>	01/06/2018
Fundación Everis	<a href="#">Premios Everis Proyectos Emprendedores 2018</a>	Premio de 60.000€ y mentoring valorado en 10.000€. Categorías: economía digital, biotecnología y tecnología industrial	<a href="http://www.premioseve.es">www.premioseve.es</a>	02/04/2018
Ministerio de Economía	<a href="#">Concurso de Ideas Tecnológicas para el Comercio Minorista</a>	Premios de 750-1.500€	BOE 07/02/2018	09/04/2018
Ministerio de Sanidad y Servicios Sociales	Premio Igualdad en la Empresa	Premio honorífico	BOE 12/02/2018	2 meses
ACEVIN	<a href="#">IV Premios de Enoturismo Rutas del Vino de España</a>	Premio honorífico	<a href="http://www.wineroutesofspain.com">www.wineroutesofspain.com</a>	31/05/2018
CyLTV	<a href="#">III Edición de los Premios Surcos</a>	Galardón representativo y diploma acreditativo por categoría	<a href="http://www.rtvacyl.es">www.rtvacyl.es</a>	01/04/2018
Junta de Castilla y León	<a href="#">Premios a la excelencia deportiva para deportistas y entrenadores de la Comunidad de Castilla y León</a>	5.000€ para categoría Sénior, 4.000€ categoría Inferior a Sénior	BOCYL 01/03/2018	22/03/2018
Ministerio de Economía	<a href="#">Concurso de ideas tecnológicas para el comercio minorista</a>	750 euros para cada idea premiada, 1.500 euros la mayor puntuación	BOE 07/02/2018	09/04/2018
Ministerio de Agricultura	Premio "Alimentos de España al Mejor Vino 2018"	Premios denominaciones de Origen Protegidas (DOP) e Indicaciones Geográficas Protegidas (IGP)	BOE 10/03/2018	10 días hábiles





Orientación y consultoría de empresas y emprendedores gratis.



## Líneas de financiación

FINANCIACIÓN				
ENTIDAD	CONVOCATORIA	CONDICIONES	INFORMACION	PLAZO
SODEBUR	Créditos empresas y autónomos medio rural	Hasta 25.000€ al 1,5% de interés. Plazo: hasta 4 años con 6-8 meses de carencia	<a href="#">préstamos-SODEBUR</a>	Abierto
Juventud CYL	Microcréditos jóvenes menores de 35 años. Autoempleo o autónomos 60.000€ renta anual máxima.	Hasta 25.000€ (95% inversión) 6,25% interés. 72 cuotas máximo	<a href="http://juventud.jcyl.es">juventud.jcyl.es</a>	Abierto.
Ministerio de Economía	ICO-IDEA eficiencia energética: Industria y Comercio	Reducir emisiones según catálogo <a href="http://www.idae.es">www.idae.es</a> . Préstamo de 1 a 10 años, 1 de carencia	<a href="http://ico-idaeficiencia-energetica-2017-2018">ico-idaeficiencia-energetica-2017-2018</a>	Hasta 17 diciembre 2018
Ministerio de Economía	ICO-IDEA eficiencia energética: Hostelería	Reducir emisiones según catálogo <a href="http://www.idae.es">www.idae.es</a> . Préstamo de 1 a 5 años, 1 de carencia	<a href="http://ico-idaeficiencia-energetica-2017-2018">ico-idaeficiencia-energetica-2017-2018</a>	Hasta 17 diciembre 2018
Ministerio de Industria, Energía y Turismo	ENISA Jóvenes Emprendedores Menores 40 años	Mínimo 25.000 y máximo 75000€. Plazo máx. 4 años. Euribor + 3,25	<a href="http://www.enisa.iio-venes-emprendedores">http://www.enisa.iio-venes-emprendedores</a>	Año 2018
Ministerio de Industria, Energía y Turismo	ENISA Emprendedores (mayores 40 años) 24 meses máx. inicio actividad	Mínimo 25.000 y máximo 300.000€. Plazo máx.7 años. Euribor + 3,75%.	<a href="http://www.enisa.es/es/financiacionPYMES">http://www.enisa.es/es/financiacionPYMES</a>	Año 2018
Ministerio de Industria, Energía y Turismo	ENISA Crecimiento PYMES Financia consolidación, crecimiento, internacionalización	Min. 25.000, máx. 1.500.000 Vencimiento 9 años. Carencia 7. Interés 1º tramo Euribor +3,75%.	<a href="#">Enisa crecimiento</a>	2018
BEI	Proyectos de inversión y circulante para PYMES Y MIDCAPS	Financia activos materiales, inmateriales, sucesión y cesión de empresas, vehículos y circulante. BEI aporta 0,25% interés.	<a href="#">La Caixa</a> - <a href="#">Ibercaja</a>	
FEI	Programa COSME: Financiación PYMES inversión y circulante.	Préstamo o leasing. Plazo 1 y 5 años. Principal – 150.000 € SGR	<a href="http://Cersa-sme.es">Cersa-sme.es</a>	2018
FEI	Programa HORIZON 2020 Financiación PYMES inversión y circulante	Préstamo o leasing. Plazo 1 y 10 años. Principal + 150.000 €. SGR	<a href="http://Cersa-sme.es">Cersa-sme.es</a>	2018
ICE (Iberaval)	Microcréditos ICE Emprendedores (ámbito rural y urbano)	Inicio de actividad o 2 años ss.6000-50000€, amortización 72-96 meses, carencia, garantía	<a href="#">Préstamos ICE</a>	2019

Para recibir este boletín y mucho más:

Indicando en Asunto boletín y lugar de residencia

TGEE AMAYA CAMINO DE SANTIAGO: Estela de Pedro Peñaranda

[camino@sodebur.es](mailto:camino@sodebur.es)

[www.emprenderural.com](http://www.emprenderural.com)

+ info en Facebook: [emprende rural](#)



# BOLETÍN

## TGEE

Red provincial de Técnicos de Gestión Empresarial y Emprendimiento



### TGEE Inform@



SOCIEDAD PARA EL DESARROLLO DE LA PROVINCIA DE BURGOS

### sodebur



### Diputación de Burgos

Orientación y consultoría de empresas y emprendedores gratis.

### FINANCIACIÓN

ENTIDAD	CONVOCATORIA	CONDICIONES	INFORMACION	PLAZO
		personal.Eur+3% máximo.		
ICE (Iberaval)	Préstamos ICE rural: empresas ámbito rural	Desde 6000-150.000€, amortización 120 meses, carencia, garantía personal Eur+3% máximo.	<a href="#">Préstamos ICE</a>	2019
ICE	Medio Rural: Inversión y Circulante	De 6.000-150.000€ Amort12-120 meses, Eur+3% máximo.	<a href="#">Préstamos ICE</a>	2019
ICE (Iberaval)	PYMES, autónomos, emprendedores (Inversión y circulante)	De 6.000 a 600.000€. Amortización hasta 15 años. 2 de carencia. Sin intereses 40.000€ por creación de 1 puesto trabajo	<a href="#">Préstamos ICE</a>	2019

25



### Cursos y Actividades de Formación

TÍTULO	HORA	CENTRO	DIRECCION	TELEFONO email	Observaciones
<b>SERVICIOS SOCIALES, EDUCACIÓN</b>					
Creación de contenidos y recursos didácticos en internet (MOODLE)	90	ATU	C/ Petronila Casado nº 18-20 bajo, BURGOS	<a href="mailto:atu.petronila@burgosatues">atu.petronila@burgosatues</a> 947 244 071	On line. Trabajadores de colegios <a href="#">Inscripción/</a>
Animación de personas con discapacidad intelectual	20	Voluntared	CEAS Valle de Mena	947 12 64 25	De 19-23 de marzo, de 16:30-20:30. Inscripción martes y miércoles de 12 a 13:30h (10€)
<b>OCIO Y TIEMPO LIBRE</b>					
Monitor de tiempo libre	150+ 150	Voluntared	C/Ramón y Cajal 6 Burgos	947 257 707 / 657 815 016 <a href="mailto:info@voluntared.org">info@voluntared.org</a>	Del 2-8 abril intensivo Semana Santa 225 €
Socorrismo acuático (300h + 80h practicas)	380	GRUPO SIE	Avd. .Cantabria 63, bajo. BURGOS	<a href="mailto:melisa@gruposie.org">melisa@gruposie.org</a> 947 11 00 01	Prácticas en empresa, compromiso contratación del 10%

Para recibir este boletín y mucho más:

[camino@sodebur.es](mailto:camino@sodebur.es)

[www.emprenderural.com](http://www.emprenderural.com)

+ info en Facebook: [emprende rural](#)

Indicando en Asunto boletín y lugar de residencia

TGEE AMAYA CAMINO DE SANTIAGO: Estela de Pedro Peñaranda



Orientación y consultoría de empresas y emprendedores gratis.

TÍTULO	HORA	CENTRO	DIRECCION	TELEFONO email	Observaciones
Actividades de educación en el tiempo libre infantil y juvenil	60	FOREMCYL	C/ Oviedo 7 Burgos	947 256 450	Prioritarios trabajadores ocupados <a href="#">preinscripción</a>
<b>HOSTELERÍA Y TURISMO</b>					
Servicio de Restaurante	280	C La Flora	C/ Arco del Pilar 9 Burgos	947 25 76 31	De 1/06 a 3/08/2018 Desempleados Inscribirse en el ECYL
Operaciones básicas de Cátering	250	Fundación General Universidad	c/ José M <sup>a</sup> Villacís Rebollo 6 Burgos	666 799 961	De 10/04 a 25/06 Desempleados Inscribirse en el ECYL
Operaciones Básicas de Cocina	350	Escuela Hostelería de Aranda	c/ Fernán González 13 Aranda de Duero	947500075	De 2/04 a 17/07 Desempleados Inscribirse en el ECYL
Operaciones Básicas de Restaurante y Bar	290	Fundación LESMES	Pl. S. Juan Bautista s/n Burgos	947 06 09 52	De 22/05/ a 31/jul. Desempleados Inscribirse en el ECYL
Cocina	300	Escuela Hostelería de Aranda	c/ Fernán González 13 Aranda de Duero	947500075	De 2/04 a 27/06 Desempleados Inscribirse en el ECYL
Cocina	300	C. María Madre	C/ Eloy G. Quevedo s/n Burgos	947221952	De 19/03 a 8/06. Desempleados, inscribirse en el ECYL
Promoción turística local e información al visitante	330	EIBUR	C/ San Pablo 14 Burgos	947 278047 cursos@eibur.com	Desempleados, inicio 21/03 horario de 9 a 14
Servicios de comidas en centros sanitarios y socio sanitarios		ATU	C/ Petronila Casado nº 18-20 bajo, BURGOS	<a href="mailto:atu.petronila@burgosat.es">atu.petronila@burgosat.es</a> 947 244 071	On line Autónomos y trabajadores de Hostelería. <a href="#">Inscripción</a>
Innovación en la cocina	35	ATU	C/ Petronila Casado nº 18-20 bajo, BURGOS	<a href="mailto:atu.petronila@burgosat.es">atu.petronila@burgosat.es</a> 947 244 071	On line Autónomos y trabajadores de Hostelería. <a href="#">Inscripción</a>
<b>IDIOMAS</b>					
Inglés Gestión Comercial	200	C.F.O del ECYL	C/ Eloy G. Quevedo s/n Burgos	947 22 52 12	De 14/05 a 22/06. Desempleados. Inscribirse en el ECYL
Inglés profesional para el turismo	100	GRUPO SIE	Avd. Cantabria 63, bajo. BURGOS	<a href="mailto:melisa@gruposie.org">melisa@gruposie.org</a> 947 11 00 01	Prácticas en empresa, compromiso contratación del 10%
Comunicación en lengua castellana	240	CFO ECYL	C/ Eloy G. Quevedo s/n Burgos	947 22 52 12	De 11/04 a 7/06. Desempleados. Inscribirse en el ECYL
<b>EMPREDIMIENTO Y ADMINISTRACIÓN</b>					





Orientación y consultoría de empresas y emprendedores gratis.

TÍTULO	HORA	CENTRO	DIRECCION	TELEFONO email	Observaciones
Actividades de Gestión Administrativa	310	FOREM CYL	C/ Oviedo 7	947 25 64 50	De 2/04 a 22/06 Desempleados Inscribirse en el ECYL
Actividades de Gestión Administrativa	280	SYSTEM Aranda	C/ Cascajar14	947 54 61 11	De 9/04 a 27/06/2018 Desempleados.
Operaciones auxiliares de servicios administrativos y generales	270	LASTRA servicios Ambientales	Plg. Merindades-Navarra parcela 56 VILLARCAYO	947 13 04 40	De 8/05 a 10/07/2018 Desempleados
Creatividad e innovación empresarial	75	ATU	C/ Petronila Casado nº 18-20 bajo, BURGOS	<a href="mailto:atu.petronila@burgosatue.es">atu.petronila@burgosatue.es</a> 947 244 07	On line Trabajadores y autónomos <a href="#">Inscripción</a>
Creatividad e innovación empresarial y profesional	75	ATU	C/ Petronila Casado nº 18-20 bajo, 09005 BURGOS	<a href="mailto:atu.petronila@burgosatue.es">atu.petronila@burgosatue.es</a> 947 244 071	On line Autónomos y trabajadores de Economía Social. <a href="#">Inscripción</a>
Análisis de problemas y toma de decisiones	30	ATU	C/ Petronila Casado nº 18-20 bajo, BURGOS	<a href="mailto:atu.petronila@burgosatue.es">atu.petronila@burgosatue.es</a> 947 244 071 627 901 638	On line Trabajadores, autónomos. <a href="#">Inscripción</a>
Emprender un negocio	60	ATU	C/ Petronila Casado nº 18-20 bajo, BURGOS	<a href="mailto:atu.petronila@burgosatue.es">atu.petronila@burgosatue.es</a> 947 244 071 627 901 638	On line Trabajadores, autónomos. <a href="#">Inscripción</a>
Comunicación digital y networking en internet	30	ATU	C/ Petronila Casado nº 18-20 bajo, BURGOS	<a href="mailto:atu.petronila@burgosatue.es">atu.petronila@burgosatue.es</a> 947 244 071	On line Autónomos y trabajadores en Economía Social <a href="#">Inscripción</a>
Estrategia y comunicación empresarial	60	ATU	C/ Petronila Casado nº 18-20 bajo, BURGOS	<a href="mailto:atu.petronila@burgosatue.es">atu.petronila@burgosatue.es</a> 947 244 071 627 901 638	On line Trabajadores y autónomos. <a href="#">Inscripción</a>
Selección de personal on line	25	ATU	C/ Petronila Casado nº 18-20 bajo, BURGOS	<a href="mailto:atu.petronila@burgosatue.es">atu.petronila@burgosatue.es</a> 947 244 071 627 901 638	On line Trabajadores y autónomos. <a href="#">Inscripción</a>
Fundamentos del coaching y orientación		ATU	C/ Petronila Casado nº 18-20 bajo, BURGOS	<a href="mailto:atu.petronila@burgosatue.es">atu.petronila@burgosatue.es</a> 947 244 071 627 901 638	On line Trabajadores y autónomos. <a href="#">Inscripción</a>
Gestión auxiliar de personal	90	IBECON	C/ Juan Ramón Jiménez s/n Pentasa III nave 205 Burgos	947 485818 <a href="mailto:agarcia@ibecon.org">agarcia@ibecon.org</a>	Trabajadores y autónomos



Orientación y consultoría de empresas y emprendedores gratis.

TÍTULO	HORA	CENTRO	DIRECCION	TELEFONO email	Observaciones
Gestión auxiliar de personal (Nominaplus)	90	EIBUR		947 278047 cursos@eibur.com	Inicio en abril. Mañanas. Trabajadores.
Nominaplús	25	ATU	C/ Petronila Casado nº 18-20 bajo BURGOS	<a href="mailto:atu.petronila@burgosatue.es">atu.petronila@burgosatue.es</a> 947 244 071 627 901 638	On line Trabajadores y autónomos. <a href="#">Inscripción</a>
Análisis de cuentas anuales de la empresa	20	ATU	C/ Petronila Casado nº 18-20 bajo, BURGOS	<a href="mailto:atu.petronila@burgosatue.es">atu.petronila@burgosatue.es</a> 947 244 071 627 901 638	On line Trabajadores y autónomos. <a href="#">Inscripción</a>
Gestión operativa de Tesorería	90	EIBUR		947 278047 cursos@eibur.com	Inicio en mayo mañanas Trabajadores
Gestión operativa de Tesorería	90	IBECON	C/ Juan Ramón Jiménez s/n Pentasa III nave 205 Burgos	947 485818 agarcia@ibecon.org	Trabajadores y autónomos
Gestión operativa de Tesorería	90	FOREM CYL	C/ Oviedo 7	947 25 64 50	Inicio finales de abril Trabajadores <a href="#">preinscripción</a>
Tesorería	20	ATU	C/ Petronila Casado nº 18-20 bajo BURGOS	<a href="mailto:atu.petronila@burgosatue.es">atu.petronila@burgosatue.es</a> 947 244 071/ 627 901 638	On line Trabajadores y autónomos <a href="#">Inscripción</a> .
Sistema económico-financiero	100	ATU	C/ Petronila Casado nº 18-20 bajo BURGOS	<a href="mailto:atu.petronila@burgosatue.es">atu.petronila@burgosatue.es</a> 947 244 071 627 901 638	On line Trabajadores y autónomos. <a href="#">Inscripción</a>
Gestión fiscal: IRPF	50	ATU	C/ Petronila Casado nº 18-20 bajo BURGOS	<a href="mailto:atu.petronila@burgosatue.es">atu.petronila@burgosatue.es</a> 947 244 071	On line Autónomos. <a href="#">Inscripción</a>
Gestión fiscal: Introducción	50				
Gestión Fiscal: IRPF Nominaplus	50 25	ATU	C/ Petronila Casado nº 18-20 bajo, BURGOS	<a href="mailto:atu.petronila@burgosatue.es">atu.petronila@burgosatue.es</a> 947 244 071	On line Autónomos. <a href="#">Inscripción</a>
Gestión Fiscal: Introducción Nominaplus	40 25	ATU	C/ Petronila Casado nº 18-20 bajo, BURGOS	<a href="mailto:atu.petronila@burgosatue.es">atu.petronila@burgosatue.es</a> 947 244 071	On line Autónomos. <a href="#">Inscripción</a>
Impuesto de Sociedades: Gestión fiscal de la empresa	70	ATU	C/ Petronila Casado nº 18-20 bajo, BURGOS	<a href="mailto:atu.petronila@burgosatue.es">atu.petronila@burgosatue.es</a> 947 244 071	On line Autónomos. <a href="#">Inscripción</a>
Gestión Contable y gestión adm. para auditoría	410	CEIP Juan de Colonia	C/ Francisco de Vitoria	947 24 50 04	De 9/04 a 19/06/2018 Desempleados
Registros contables	120	IBECON	C/ Juan Ramón Jiménez s/n Pentasa III nave 205 Burgos	947 485818 agarcia@ibecon.org	Trabajadores y autónomos



*Orientación y consultoría de empresas y emprendedores gratis.*

TÍTULO	HORA	CENTRO	DIRECCION	TELEFONO email	Observaciones
Operaciones administrativas comerciales	160	IBECON	C/ Juan Ramón Jiménez s/n Pentasa III nave 205 Burgos	947 485818 agarcia@ibecon.org	Trabajadores y autónomos
Operaciones auxiliares de servicios administrativos y generales	440	IBECON	C/ Juan Ramón Jiménez s/n Pentasa III nave 205 Burgos	947 485818 agarcia@ibecon.org	Desempleados, prácticas en empresa
Operaciones auxiliares de servicios administrativos generales (400 h + 40 h prácticas)	440	GRUPO SIE	Avd. Cantabria 63, bajo. BURGOS	<a href="mailto:melisa@gruposie.org">melisa@gruposie.org</a> 947 11 00 01	Prácticas en empresa, compromiso contratación del 10%
Ofimática	190	IBECON	C/ Juan Ramón Jiménez s/n Pentasa III nave 205 Burgos	947 485818 agarcia@ibecon.org	Trabajadores y autónomos
Ofimática: aplicaciones informáticas de gestión	50	ATU	C/ Petronila Casado nº 18-20 bajo, BURGOS	<a href="mailto:atu.petronila@burgosatues">atu.petronila@burgosatues</a> 947 244 071 627 901 638	On line Trabajadores y autónomos. <a href="#">Inscripción</a>
Reproducción y archivos (Word, Excel)	150	EIBUR	C/ San Pablo 14 Burgos	947 278047 cursos@eibur.com	Inicio en marzo. ,mañanas trabajadores,
Gestión de archivos	60	EIBUR	C/ San Pablo 14 Burgos	947 278047 cursos@eibur.com	Inicio en mayo tardes. Trabajadores
Gestión de archivos	60	IBECON	C/ Juan Ramón Jiménez s/n Pentasa III nave 205 Burgos	947 485818 agarcia@ibecon.org	Trabajadores y autónomos
Grabación de datos	90	FOREM CYL	C/ Oviedo 7	947 25 64 50	Inicio mediados de marzo. Trabajadores. <a href="#">preinscripción</a>
Grabación de datos	90	IBECON	C/ Juan Ramón Jiménez s/n Pentasa III nave 205 Burgos	947 485818 agarcia@ibecon.org	Trabajadores y autónomos
La firma digital	20	ATU	C/ Petronila Casado nº 18-20 bajo, 09005 BURGOS	<a href="mailto:atu.petronila@burgosatues">atu.petronila@burgosatues</a> 947 244 071	On line Autónomos, trabajadores de Consultorías <a href="#">Inscripción</a>
Ley de Protección de Datos	60	Montealto SL		<a href="mailto:inscripciones.montealto@gmail.com">inscripciones.montealto@gmail.com</a>	De 18:30 a 20:00 h Teleformación
<b>COMERCIO, MARKETING Y VENTAS</b>					
Mejora de la Gestión de Stocks y Beneficios en el	50	Montealto SL		<a href="mailto:inscripciones.montealto@gmail.com">inscripciones.montealto@gmail.com</a>	De 10:00 a 11:30h Teleformación





*Orientación y consultoría de empresas y emprendedores gratis.*

TÍTULO	HORA	CENTRO	DIRECCION	TELEFONO email	Observaciones
<b>Comercio</b>					
Atención al Cliente y Calidad de Servicio	25	Montealto SL		<a href="mailto:inscripciones.montealto@gmail.com">inscripciones.montealto@gmail.com</a>	De 16:00 a 17:30 Teleformación
Auxiliares de Comercio	270	P&S Global Miranda	Polg. Bayas nave nido 9-M nº8 Miranda de Ebro	947 34 70 48	De 2/04 a 24/06 Desempleados
Publicidad eficaz en el comercio	30	System Aranda	C/ Cascajar 14 Aranda de Duero	947 54 61 11	Inicio 19/03/2018 Preferente trabajadores y autónomos
Productividad personal: marca personal, reputación on line	40	GOOGLE /Activate	Fundación Santa María la Real		<a href="#">actíivate/fórmate/</a> On line. Hasta 31/12/2018
Blog de la comunicación en negocios	20	ATU	C/ Petronila Casado nº 18-20 bajo, 09005 BURGOS	<a href="mailto:atu.petronila@burgosatues">atu.petronila@burgosatues</a> 947 244 071	On line Autónomos, trabajadores de Consultorías. <a href="#">Inscripción</a>
Negocio online y correo electrónico	80	ATU	C/ Petronila Casado nº 18-20 bajo, 09005 BURGOS	<a href="mailto:atu.petronila@burgosatues">atu.petronila@burgosatues</a> 947 244 071	Autónomos, trabajadores del comercio <a href="#">Inscripción</a>
Comercio electrónico.	40	GOOGLE/ Actíivate			<a href="#">actíivate/fórmate/</a> on line Hasta 31/12/2018
Comercio electrónico para emprendedores	20	UniMOOC GOOGLE Actíivate		<a href="#">Información e inscripción</a>	A distancia Inscripción abierta, gratuito.
Marketing digital	40	GOOGLE /actíivate			<a href="#">actíivate/fórmate/</a> On line. Hasta 31/12/2018
Marketing y reputación online	180	ATU	C/ Petronila Casado nº 18-20 bajo BURGOS	<a href="mailto:atu.petronila@burgosatues">atu.petronila@burgosatues</a> 947 244 071 627 901 638	On line Trabajadores y autónomos. <a href="#">Inscripción</a>
Analítica web	40	GOOGLE ACTIVATE	GOOGLE		<a href="#">actíivate/fórmate/</a> on line
-Analítica Web	15				On line
-Analítica Web para medir resultados del Marketing.	30	ATU	C/ Petronila Casado nº 18-20 bajo BURGOS	<a href="mailto:atu.petronila@burgosatues">atu.petronila@burgosatues</a> 947 244 071	Autónomos <a href="#">Inscripción</a> .
-Fundamentos del Plan Marketing	30			627 901 638	
-Gestión comercial y ventas en microempresas.	60	ATU	C/ Petronila Casado nº 18-20 bajo BURGOS	<a href="mailto:atu.petronila@burgosatues">atu.petronila@burgosatues</a> 947 244 071	On line Autónomos. <a href="#">Inscripción</a>
-Gestión de venta y su cobro. Quejas, reclamaciones	30			627 901 638	



Orientación y consultoría de empresas y emprendedores gratis.

TÍTULO	HORA	CENTRO	DIRECCION	TELEFONO email	Observaciones
-Fundamentos de negociación comercial.	14	ATU	C/ Petronila Casado nº 18-20 bajo BURGOS	<a href="mailto:atu.petronila@burgosatue.es">atu.petronila@burgosatue.es</a> 947 244 071	On line Autónomos.
-Gestión comercial y ventas en microempresas	60			627 901 638	<a href="#">Inscripción</a>
-Fundamentos de negociación comercial.	14	ATU	C/ Petronila Casado nº 18-20 bajo BURGOS	<a href="mailto:atu.petronila@burgosatue.es">atu.petronila@burgosatue.es</a> 947 244 071	On line Autónomos.
-Fundamentos Plan Marketing en internet.	30			627 901 638	<a href="#">Inscripción</a>
-Gestión de venta y cobro. Atención a quejas y reclamaciones	30				
<b>INFORMÁTICA Y DISEÑO</b>					
Aplicaciones JAVA (J2EE)	30	ATU	C/ Petronila Casado nº 18-20 bajo, 09005 BURGOS	<a href="mailto:atu.petronila@burgosatue.es">atu.petronila@burgosatue.es</a> 947 244 071	On line Autónomos y trabajadores de Consultorías. <a href="#">Inscripción</a>
AJAX y JAVA para desarrollo de interfaces web RIA	100	ATU	C/ Petronila Casado nº 18-20 bajo, 09005 BURGOS	<a href="mailto:atu.petronila@burgosatue.es">atu.petronila@burgosatue.es</a> 947 244 071	On line Autónomos y trabajadores de Consultorías.
Desarrollo TIC para la gestión de información corporativa	50	ATU	C/ Petronila Casado nº 18-20 bajo, 09005 BURGOS	<a href="mailto:atu.petronila@burgosatue.es">atu.petronila@burgosatue.es</a> 947 244 071	On line Autónomos y trabajadores de Consultorías. <a href="#">Inscripción</a>
Manejo del programa SPSS para análisis estadísticos	30	ATU	C/ Petronila Casado nº 18-20 bajo, 09005 BURGOS	<a href="mailto:atu.petronila@burgosatue.es">atu.petronila@burgosatue.es</a> 947 244 071	On line Autónomos y trabajadores de Consultorías. <a href="#">Inscripción</a>
Accesibilidad Web	10	ATU	C/ Petronila Casado nº 18-20 bajo, 09005 BURGOS	<a href="mailto:atu.petronila@burgosatue.es">atu.petronila@burgosatue.es</a> 947 244 071	On line Autónomos y trabajadores de Consultorías. <a href="#">Inscripción</a>
Desarrollo Web (I,II)	40	GOOGLE			<a href="#">actíivate/fórmate/</a> on line Hasta 31/12/2018
Desarrollo de Apps.	40	GOOGLE			<a href="#">actíivate/fórmate/</a> on line Hasta 31/12/2018
Cloud Computing	40	GOOGLE			<a href="#">actíivate/fórmate/</a> on line Hasta 31/12/2018
-Internet avanzado	40	ATU	C/ Petronila Casado nº 18-20 bajo BURGOS	<a href="mailto:atu.petronila@burgosatue.es">atu.petronila@burgosatue.es</a> 947 244 071/627 901 638	On line Autónomos.
-Internet, RRSS y dispositivos digitales	30				<a href="#">Inscripción</a>



# BOLETÍN

## TGEE

Red provincial de **Técnicos de Gestión Empresarial y Emprendimiento**



### TGEE Inform@



SOCIEDAD PARA EL DESARROLLO DE LA PROVINCIA DE BURGOS

### sodebur



### Diputación de Burgos

*Orientación y consultoría de empresas y emprendedores gratis.*

TÍTULO	HORA	CENTRO	DIRECCION	TELEFONO email	Observaciones
-Internet Avanzado	40				
-Internet, RRSS y dispositivos digitales.	30	ATU	C/ Petronila Casado nº 18-20 bajo BURGOS	<a href="mailto:atu.petronila@burgosatu.es">atu.petronila@burgosatu.es</a> 947 244 071 627 901 638	On line Autónomos. <a href="#">Inscripción</a>
-Plataforma de desarrollo J2EE	10				
-Internet, RRSS y dispositivos digitales.	30	ATU	C/ Petronila Casado nº 18-20 bajo BURGOS	<a href="mailto:atu.petronila@burgosatu.es">atu.petronila@burgosatu.es</a> 947 244 071 627 901 638	On line Autónomos. <a href="#">Inscripción</a>
-La tecnología de la información aplicada a la empresa	30				
-Diseño asistido por ordenador AUTOCAD.	50	ATU	C/ Petronila Casado nº 18-20 bajo BURGOS	<a href="mailto:atu.petronila@burgosatu.es">atu.petronila@burgosatu.es</a> 947 244 071 627 901 638	On line Autónomos. <a href="#">Inscripción</a>
-Plataforma de desarrollo J2EE	10				
Diseño asistido por ordenador: AUTOCAD	50	ATU	C/ Petronila Casado nº 18-20 bajo, BURGOS	<a href="mailto:atu.petronila@burgosatu.es">atu.petronila@burgosatu.es</a> 947 244 071 627 901 638	On line Trabajadores y autónomos <a href="#">Inscripción</a>
AUTOCAD iniciación	30	ATU	C/ Petronila Casado nº 18-20 bajo BURGOS	<a href="mailto:atu.petronila@burgosatu.es">atu.petronila@burgosatu.es</a> 947 244 071 / 627 901 638	On line Trabajadores y autónomos. <a href="#">Inscripción</a>
Diseño de Productos Gráficos	610	FAE	Plaza Castilla 1 Burgos.	<a href="mailto:formacion@faeburgos.org">formacion@faeburgos.org</a> 947 26 61 42	Desempleados. Itinerario completo. Compromiso contratación, prácticas
Diseño de Productos Gráficos	260	CEIP San Gabriel	La Aguilera km 6,5 Aranda de Duero	947 54 50 06	De 1/04 a 30/06/2018 Desempleados.
Maquetación y compaginación de productos gráficos	90	FOREMCYL	C/ Oviedo 7	947 25 64 50	Inicio primeros de marzo trabajadores. <a href="#">preinscripción</a>
Diseño gráfico vectorial con ADOBE ILLUSTRATOR (Avanzado)	120	ATU	C/ Petronila Casado nº 18-20 bajo BURGOS	<a href="mailto:atu.petronila@burgosatu.es">atu.petronila@burgosatu.es</a> 947 244 071 627 901 638	On line Trabajadores y autónomos. <a href="#">Inscripción</a>
Ofimática en la nube: Google drive	100	ATU	C/ Petronila Casado nº 18-20 bajo BURGOS	<a href="mailto:atu.petronila@burgosatu.es">atu.petronila@burgosatu.es</a> 947 244 071 627 901 638	On line Trabajadores, autónomos <a href="#">Inscripción</a>
Linux Profesional (avanzado)	100	ATU	C/ Petronila Casado nº 18-20 bajo, BURGOS	<a href="mailto:atu.petronila@burgosatu.es">atu.petronila@burgosatu.es</a> 947 244 071 627 901 638	On line Trabajadores y autónomos. <a href="#">Inscripción</a>
Informática para oficinas técnicas: CAD, ESCEL, PRESTO	110	ATU	C/ Petronila Casado nº 18-20 bajo, BURGOS	<a href="mailto:atu.petronila@burgosatu.es">atu.petronila@burgosatu.es</a> 947 244 071 627 901 638	On line Trabajadores y autónomos. <a href="#">Inscripción</a>

Para recibir este boletín y mucho más:

[camino@sodebur.es](mailto:camino@sodebur.es)

[www.emprenderural.com](http://www.emprenderural.com)

+ info en Facebook: [emprende rural](#)

Indicando en Asunto boletín y lugar de residencia

TGEE AMAYA CAMINO DE SANTIAGO: Estela de Pedro Peñaranda





Orientación y consultoría de empresas y emprendedores gratis.

TÍTULO	HORA	CENTRO	DIRECCION	TELEFONO email	Observaciones
Creación, programación y diseño de pág. web dinámicas	25	ATU	C/ Petronila Casado nº 18-20 bajo, 09005 BURGOS	<a href="mailto:atu.petronila@burgosatues.es">atu.petronila@burgosatues.es</a> 947 244 071	On line Autónomos y trabajadores de Economía Social
Confección y publicación de páginas WEB	260	ATU	C/ Petronila Casado nº 18-20 bajo, 09005 BURGOS	<a href="mailto:atu.petronila@burgosatues.es">atu.petronila@burgosatues.es</a> 947 244 071	De 2/05 a 16/07/2018 Desempleados.
Analysis & Desing DB: Diseño de base de datos relacionales	15	ATU	C/ Petronila Casado nº 18-20 bajo BURGOS	<a href="mailto:atu.petronila@burgosatues.es">atu.petronila@burgosatues.es</a> 947 244 071	On line Autónomos y trabajadores de Consultorías <a href="#">Inscripción</a>
Maquetación digital con Adobe Indesign	88	Método Estudio Consultores SLU		<a href="mailto:inscripciones.metodo@gmail.com">inscripciones.metodo@gmail.com</a> ,	De 16-18h Teleformación
Introducción a los SIG.GVSIG Usuario	150	Método Estudio Consultores SLU		<a href="mailto:inscripciones.metodo@gmail.com">inscripciones.metodo@gmail.com</a> ,	De 9:30 a 13:00h Teleformación
Herramientas de Gestión del Suelo. Sistemas de Información Geográfica Con Software (GvSIG).	210	Método Estudio Consultores SLU		<a href="mailto:inscripciones.metodo@gmail.com">inscripciones.metodo@gmail.com</a> ,	De 9:30 a 13:00 h Teleformación
<b>INDUSTRIA Y OFICIOS</b>					
Revisor de calidad, materias primas y productos de confección	50	Montealto SL		<a href="mailto:inscripciones.montealto@gmail.com">inscripciones.montealto@gmail.com</a>	De 17:00 a 19:00 Teleformación
Revestimiento de fachadas sistema SATE	460	Fundación LESMES	Pl. S, Juan Bautista s/n Burgos	94746 09 52	De 20/03 a 3/07/ 2018. De 8:30 a 14:30 Inscripción miércoles y jueves.
Mecanizado por Arranque de Viruta	360	CFO ECYL	C/ Eloy G <sup>a</sup> Quevedo s/n Burgos	947 22 52 12	De 2/05 a 26/07 Desempleados. Inscribirse en el ECYL
Gestión de la producción y fabricación mecánica	210	CEIP San Gabriel	La Aguilera km 6,5 Aranda de Duero	947 54 50 06	De 1/04 a 30/05/2018 Desempleados.
Operación auxiliares de fabricación mecánica	440	EIBUR	C/ Los Nogales 7 (Polg. los Brezos) Villalbilla Burgos	947 278047 <a href="mailto:cursos@eibur.com">cursos@eibur.com</a>	Inicio 11/04 tardes Desempleados. Inscripción en el ECYL



# BOLETÍN

## TGEE

Red provincial de **Técnicos de Gestión Empresarial y Emprendimiento**



### TGEE Inform@



SOCIEDAD PARA EL DESARROLLO DE LA PROVINCIA DE BURGOS

### sodebur



### Diputación de Burgos

Orientación y consultoría de empresas y emprendedores gratis.

TÍTULO	HORA	CENTRO	DIRECCION	TELEFONO email	Observaciones
Mantenimiento mecánico de líneas automatización	240	IBECON	C/ Juan Ramón Jiménez s/n Pentasa III nave 205 (Burgos)	947 485818 agarcia@ibecon.org	Trabajadores y autónomos
Montaje y mantenimiento de sistemas de automatización industrial.	330	CEIP Simón de Colonia	C/ Francisco de Vitoria s/n Burgos	947245305	De 24/04 al 31/07 de 2018. Desempleados
Montaje y mantenimiento de sistemas de automatización industrial	540	EIBUR	C/ San Pablo 14 Burgos	947 278047 cursos@eibur.com	Inicio 21/03 Desempleados.
Montaje y mantenimiento mecánico	270	IBECON	C/ Juan Ramón Jiménez s/n Pentasa III nave 205 (Burgos)	947 485818 agarcia@ibecon.org	Trabajadores y autónomos
Mantenimiento y montaje mecánico de equipo industrial	320	FORMATEC	C/ Juan Ramón Jiménez s/n Pentasa III nave 205 -206(Burgos)	947 48 58 18	De 1/04 a 20/06/2018. Desempleados
Mantenimiento y montaje mecánico de equipo industrial	600	IBECON	C/ Juan Ramón Jiménez s/n Pentasa III nave 205 (Burgos)	947 485818 agarcia@ibecon.org	Desempleados, prácticas en empresa
Operaciones aux. de montaje y mantenim. de sistemas microinformáticos	380 300 + 80 práctic.	GRUPO SIE	Avd. Cantabria 63, bajo. BURGOS	<a href="mailto:melisa@gruposie.org">melisa@gruposie.org</a> 947 11 00 01	Prácticas en empresa, Compromiso contratación del 10%
Operaciones Auxiliares de montaje y mantenimiento de sistemas microinformáticos	220	CIFP Santa Catalina	C/ Montelatorre 4 Aranda de Duero	947 54 63 51	Del 9/04 a 10/07/ 2018
Montaje y mantenimiento de instalaciones Solares Fotovoltaicas	270	FOREMCYL	C/ Alcalde Martín Cobos 15 nave 12 Burgos	947 48 22 63	De 5/04 a 13/08/2018 Desempleados
Montaje y mantenimiento de instalaciones calóricas	220	M <sup>a</sup> Ángeles Alonso SL	C/ Condado de Treviño 11	947 24 42 07	De 7/05 a 9/07/2018 Desempleados.
Parámetros económicos rentables en Eficiencia Energética	20	ATU	C/ Petronila Casado nº 18-20 bajo, 09005 BURGOS	<a href="mailto:atu.petronila@burgosatu.es">atu.petronila@burgosatu.es</a> 947 244 071	On line Autónomos y trabajadores sector Construcción. <a href="#">Inscripción</a>

Para recibir este boletín y mucho más:

[camino@sodebur.es](mailto:camino@sodebur.es)

[www.emprenderural.com](http://www.emprenderural.com)

+ info en Facebook: [emprende rural](#)

Indicando en Asunto boletín y lugar de residencia

TGEE AMAYA CAMINO DE SANTIAGO: Estela de Pedro Peñaranda



*Orientación y consultoría de empresas y emprendedores gratis.*

TÍTULO	HORA	CENTRO	DIRECCION	TELEFONO email	Observaciones
Perfeccionamiento en Eficiencia Energética de Edificios	30	ATU	C/ Petronila Casado nº 18-20 bajo, 09005 BURGOS	<a href="mailto:atu.petronila@burgosatues.es">atu.petronila@burgosatues.es</a> 947 244 071	On line Autónomos y trabajadores sector Construcción. <a href="#">Inscripción</a>
Fundamentos básicos de electricidad	60	ATU	C/ Petronila Casado nº 18-20 bajo, 09005 BURGOS	<a href="mailto:atu.petronila@burgosatues.es">atu.petronila@burgosatues.es</a> 947 244 071	On line Autónomos y trabajadores sector Construcción. <a href="#">Inscripción</a>
Electricidad básica para proyectos de electrificación de edificios	60	ATU	C/ Petronila Casado nº 18-20 bajo, BURGOS	<a href="mailto:atu.petronila@burgosatues.es">atu.petronila@burgosatues.es</a> 947 244 071	On line Autónomos y trabajadores sector Construcción. <a href="#">Inscripción</a>
Montaje y mantenimiento de instalaciones eléctricas de baja tensión	170	FOREMCL	C/ Alcalde Martin Cobos 15 nave 12 Burgos	947 48 22 63	De 2/04 a 16/05/2018 Desempleados.
Operaciones auxiliares de montaje de redes eléctricas.	220	Mª Ángeles Alonso SL	C/ Condado de Treviño 11 Burgos	947 24 42 07	De 7/05 a 18/07/2018 Desempleados.
Soldadura TIG	95	FOREMCYL	C/ Oviedo 7 Burgos	947 256450	Preferente trabajadores ocupados. <a href="#">preinscripción</a>
Soldadura con Electrodo Revestido y TIG	370	CFO ECYL	C/ Eloy Gª Quevedo s/n Burgos	947 22 52 12	De 24/04 a 25/06 Desempleados. Inscribirse en el ECYL
Soldadura con Electrodo Revestido y TIG	410	FOREMCYL	C/ Alcalde Martín Cobos 15 nave 12	947482263	De 9/04/ a 26/06/2018 Desempleados. Inscribirse en el ECYL
Soldadura Oxigas y MIG MAG	470	FOREMCYL	C/ Alcalde Martín Cobos 15 nave 12 Burgos	947482263	De 5/03 a 20/07/2018. Desempleados Inscribirse en el ECYL
Mantenimiento de sistemas eléctricos y electrónicos de VEHÍCULOS	210	CES Salesianos	C/ Quintanar de la Sierra 11 Burgos	947 20 92 43	De 6/04 a 11/06/2018 Desempleados.
Talla de madera	90	GRUPO SIE	Av. Cantabria 63	947 110001/673473809 <a href="mailto:invo@formacionredcyl.es">invo@formacionredcyl.es</a>	De marzo a junio, mañanas. <a href="#">Información</a>
Obras de artesanía y restauración de Piedra Natural	200+220+100	GRUPO SIE	Av. Cantabria 63	947 110001/673473809 <a href="mailto:invo@formacionredcyl.es">invo@formacionredcyl.es</a>	De marzo junio mañanas. Prácticas en empresa <a href="#">Información</a>
OTROS					
Vigilante de Seguridad Privada	330	Fundación G. Universidad	Campus Vena Av. Cantabria. Burgos	666 799 961	De 16/03 a 25/06. Desempleados. Inscribirse en el ECYL





Orientación y consultoría de empresas y emprendedores gratis.

TÍTULO	HORA	CENTRO	DIRECCION	TELEFONO email	Observaciones
Actividades Auxiliares de almacén	210	FOREMCYL	C/ Alcalde Martín Cobos 15 nave 12	947482263	De 2/04/ a 25/05/2018 Desempleados Inscribirse en el ECYL
Actividades Auxiliares de almacén	210	P&S Global Miranda	Polg. Bayas nave nido 9-M nº8 Miranda de Ebro	947 34 70 48	De 9/04 a 15/06/2018 Desempleados.
Actividades Auxiliares de almacén	210	CEIP San Gabriel	La Aguilera km 6,5 Aranda de Duero	947 54 50 06	De 1/04 a 30/05/2018 Desempleados.
Actividades Auxiliares de almacén	210	2000 CF Servicios	C/ Duque de Frías 2 Briviesca	6701 871 869	De 12/06 a 27/07/2017 Desempleados.
Limpieza de superficies y mobiliario en edificios y locales	240	ATU	C/ Petronila Casado nº 18-20 bajo, 09005 BURGOS	<a href="mailto:atu.petronila@burgosat.es">atu.petronila@burgosat.es</a> 947 244 071 / 627 901 638	Desempleados. Compromiso contratación 10% <a href="#">Inscripción</a>
Limpieza de superficies y mobiliario en edificios y locales	230	FOREMCYL	C/ Alcalde Martín Cobos 15 nave 12	947482263	De 28/05 a 20/07/2018 Desempleados. Inscribirse en el ECYL
Empleo doméstico	210	ATU	C/ Petronila Casado nº 18-20 bajo, 09005 BURGOS	<a href="mailto:atu.petronila@burgosat.es">atu.petronila@burgosat.es</a> 947 244 071 / 627 901 638	Desempleados. Compromiso contratación 10% <a href="#">Inscripción</a>
Fundamentos de la calidad en la industria	24	ATU	C/ Petronila Casado nº 18-20 bajo, 09005 BURGOS	<a href="mailto:atu.petronila@burgosat.es">atu.petronila@burgosat.es</a> 947 244 071 / 627 901 638	On line Autónomos y trabajadores de Consultorías. <a href="#">Inscripción</a>
Implantación de sistemas de calidad alimentaria en la industria agroalimentaria	270	ATU	C/ Petronila Casado nº 18-20 bajo, 09005 BURGOS	<a href="mailto:atu.petronila@burgosat.es">atu.petronila@burgosat.es</a> 947 244 071 / 627 901 638	On line. Autónomos y trabajadores del comercio de frutas y verduras.
Topografía forestal: Cartografía básica y GPS	30	ATU	C/ Petronila Casado nº 18-20 bajo, 09005 BURGOS	<a href="mailto:atu.petronila@burgosat.es">atu.petronila@burgosat.es</a> 947 244 071 627 901 638	On line. Autónomos y trabajadores del comercio de frutas y verduras. <a href="#">Inscripción</a>
Uso eficiente del agua en el sector agrario	40	ATU	C/ Petronila Casado nº 18-20 bajo, 09005 BURGOS	<a href="mailto:atu.petronila@burgosat.es">atu.petronila@burgosat.es</a> 947 244 071 / 627 901 638	On line. Autónomos y trabajadores del comercio de frutas y verduras. <a href="#">Inscripción</a>
Responsabilidad Social Corporativa	30	ATU	C/ Petronila Casado nº 18-20 bajo, 09005 BURGOS	<a href="mailto:atu.petronila@burgosat.es">atu.petronila@burgosat.es</a> 947 244 071/ 627 901 638	On line Trabajadores y autónomos de centros de atención a pacientes Discapacitados. <a href="#">Inscripción</a>



Orientación y consultoría de empresas y emprendedores gratis.

TÍTULO	HORA	CENTRO	DIRECCION	TELEFONO email	Observaciones
Gestión de residuos	75	ATU	C/ Petronila Casado nº 18-20 bajo, 09005 BURGOS	<a href="mailto:atu.petronila@burgosatut.es">atu.petronila@burgosatut.es</a> 947 244 071 627 901 638	On line Trabajadores y Autónomos del sector alimentación y bebidas <a href="#">Inscripción</a>
Prevención de Riesgos Laborales (Nivel Básico I)	30	Formatec		947484818 formatec@formatasa.es	Teleformación.
Coordinación en materia de seguridad y salud en obras de construcción	200	ATU	C/ Petronila Casado nº 18-20 bajo, BURGOS	<a href="mailto:atu.petronila@burgosatut.es">atu.petronila@burgosatut.es</a> 947 244 071	On line Trabajadores y Autónomos del sector Construcción. <a href="#">Inscripción</a>
Actualización del reglamento de seguridad contra incendios en establecimientos industriales	20	ATU	C/ Petronila Casado nº 18-20 bajo, BURGOS	<a href="mailto:atu.petronila@burgosatut.es">atu.petronila@burgosatut.es</a> 947 244 071	On line Trabajadores, autónomos <a href="#">Inscripción</a>
Auditoría medioambiental	60	ATU	C/ Petronila Casado nº 18-20 bajo, BURGOS	<a href="mailto:atu.petronila@burgosatut.es">atu.petronila@burgosatut.es</a> 947 244 071 627 901 638	On line Trabajadores y autónomos. <a href="#">Inscripción</a>
Instalaciones y mantenimiento de jardines y zonas verdes	120	CIFP Agrario Príncipe Felipe	Ctra. Albillos s/n Albillos Burgos	947404192 escperan@jcy.es	Del 9/04 a 15/05/2018
Maquillaje de día	60	Fundación LESMES	Pl. S, Juan Bautista s/n Burgos	94746 09 52	De 21/04 a 17/05. Preferente trabajadores Tardes
Servicios auxiliares de estética	240	ATU	C/ Petronila Casado nº 18-20 bajo, BURGOS	<a href="mailto:atu.petronila@burgosatut.es">atu.petronila@burgosatut.es</a> 947 244 071	On line Trabajadores y Autónomos <a href="#">Inscripción</a>
Panadería y Bollería	290	CFP San Gabriel	Ctra La Aguilera km 6,5 nº 6	947 54 50 06	De 1/04 a 30/ 06. Desempleados Inscribirse en el ECYL

37

## ENLACES CURSOS DE FORMACIÓN

Servicio Público de Empleo de Castilla y León:

<http://www.empleo.jcy.es/web/jcy/Empleo/es/Plantilla66y33/1284326172615/> / / Cursos

Asociación de Jóvenes Empresarios AJE Burgos: <http://ajeburgos.com/category/aprendizaje/>

Emprendedores y PYME. Ministerio de Industria: [http://www.ipyme.org/es-ES/Cursos\\_On\\_Line/Paginas/zonadeacceso.aspx](http://www.ipyme.org/es-ES/Cursos_On_Line/Paginas/zonadeacceso.aspx)

Formación del Instituto de Juventud de la Junta de Castilla y León:

<https://juventud.jcy.es/web/jcy/Juventud/es/Plantilla100/1284710637431/> / /

FOREM: <http://www.foremcyl.es/ofeForm16-17.php>

Para recibir este boletín y mucho más:

[camino@sodebur.es](mailto:camino@sodebur.es)

[www.emprenderural.com](http://www.emprenderural.com)

+ info en Facebook: [emprende rural](#)

Indicando en Asunto boletín y lugar de residencia

TGEE AMAYA CAMINO DE SANTIAGO: Estela de Pedro Peñaranda



# BOLETÍN

## TGEE

Red provincial de **Técnicos de Gestión Empresarial y Emprendimiento**



### TGEE Inform@



SOCIEDAD PARA EL DESARROLLO DE LA PROVINCIA DE BURGOS

### sodebur



### Diputación de Burgos

Orientación y consultoría de empresas y emprendedores gratis.

## ENLACES CURSOS DE FORMACIÓN

IFES: <http://www.ifes.es/cursos/dt/castillaleon/home.do#>

F AE: <http://www.faeburgos.org/default.aspx#>

Cámara de Comercio: [http://www.camaraburgos.com/contenido/index.php?option=com\\_content&view=section&id=6&Itemid=58](http://www.camaraburgos.com/contenido/index.php?option=com_content&view=section&id=6&Itemid=58)

EIBUR: <http://www.eibur.com/formacion-para-trabajadores/>

ATU: [Formación on line gratuita: autónomos y trabajadores 2018](#)

Fundación Lesmes: <http://www.fundacionlesmes.org/es/que-hacemos/programas-y-centros/cefe-centro-de-formacion-y-empleo/>

Cyl Digital: <https://www.cyldigital.es/formacion/formacion-on-line>

Aula Mentor: <http://www.aulamentor.es/es/cursos-mentor>

Cursos MOOC gratuita on line: <https://cursosgratisonline.co/mooc/enero-2018/>

Cursopedia: Formación online: <http://www.cursopedia.com/>

38



## Jornadas y charlas

### GESTIÓN EMPRESARIAL

Título	Organiza	Donde	Lugar	Fecha	Hora	Inscripciones
<a href="#">Gestión de nóminas y seguros sociales</a>	Cámara Burgos		Burgos	13,15, 20 y 22/03/2018	16:00 – 21:00h	<a href="#">inscripciones</a>
<a href="#">Entrega de los premios FAE y CAJAVIVA PYMES y AUTÓNOMOS 2018</a>	FAE Burgos	Hotel Abba	Burgos	15/03/2018	18:00h	
<a href="#">Estrategias en redes sociales para llevar más visitas a tu web</a>	CyLDigital		Webinars	20/03/2018	09:00 – 11:00h	

Para recibir este boletín y mucho más:

[camino@sodebur.es](mailto:camino@sodebur.es)

[www.emprenderural.com](http://www.emprenderural.com)

+ info en Facebook: [emprende rural](#)

Indicando en Asunto boletín y lugar de residencia

TGEE AMAYA CAMINO DE SANTIAGO: Estela de Pedro Peñaranda





*Orientación y consultoría de empresas y emprendedores gratis.*

<a href="#">Encuentro Empresarial "Impulsa tu negocio"</a>	SODEBUR	Albergue A Cien Leguas	Castrojeriz	20/03/2018	13:30 – 15:00h	947 37 21 01 - <a href="mailto:camino@sodebur.es">camino@sodebur.es</a>
<a href="#">Crecimiento y desarrollo sin límites</a>	La Neurona ADN Pymes	Abba Burgos Hotel	Burgos	21/03/2018	09:30 – 12:20h	<a href="#">inscripciones</a>
<a href="#">Jornada "¿Cómo conseguir un préstamo?"</a>	FAE Burgos	Auditorio Ayuntamiento	Villadiego	22/03/2018	16:00h	<a href="mailto:fae@faeburgos.org">fae@faeburgos.org</a> 947266142
<a href="#">Curso intensivo "La exportación en 50 documentos" IV edición</a>	ICE	Fórum Innovación	Burgos	13/04/2018	10:00-14:00 y 15:00-19:00h	983 324116 <a href="mailto:jose.carracedo@jcy.es">jose.carracedo@jcy.es</a>
<a href="#">Formación para manipuladores de alimentos</a>	Cámara Burgos	C/ San Carlos, 1-1º	Burgos	18/04/2018 23/05/2018	16:00 – 21:00h	<a href="#">inscripciones</a>

### EMPREDIMIENTO

Titulo	Organiza	Donde	Lugar	Fecha	Hora	Inscripciones
Taller aprendizaje "Buenas prácticas energéticas en pymes y micropymes"	Espacio Emprende	C/ Sonsoles Ballve nº 4	Burgos	15/03/2018	19:00 – 21:00h	<a href="mailto:espacioemprende@aytoburgos.es">espacioemprende@aytoburgos.es</a>
<a href="#">ExplorerDay 2018</a>			Burgos	27/04/2018		

### VARIOS

Titulo	Organiza	Donde	Lugar	Fecha	Hora	Inscripciones
Taller formativo " <a href="#">Movilidad europea</a> "	Cámara de Comercio	Cámara	Burgos	20 y 21/03/2018		T.947257420 <a href="mailto:pice@camaraburgos.com">pice@camaraburgos.com</a>
<a href="#">VII Curso de fruticultura sostenible "Mantenimiento y restauración de la fertilidad del suelo"</a>	JCyL	Telecentro	Salas de Bureba	24 y 25/03/2018		947 040 266 <a href="mailto:info@caderechas.com">info@caderechas.com</a>
<a href="#">Curso formación en centro de capacitación agraria</a>	Oficina Territorial Trabajo Burgos		Albillos	27/03/2018		947 244 624 y 947 244 619

Para recibir este boletín y mucho más:

[camino@sodebur.es](mailto:camino@sodebur.es)

[www.emprenderural.com](http://www.emprenderural.com)

+ info en Facebook: [emprende rural](#)

Indicando en Asunto boletín y lugar de residencia

TGEE AMAYA CAMINO DE SANTIAGO: Estela de Pedro Peñaranda



*Orientación y consultoría de empresas y emprendedores gratis.*

<a href="#">Conoce tus derechos: Mobbing laboral. ¿Cómo proceder en esos casos desde el punto de vista del trabajador y el empresario?</a>	Foro Solidario Caja de Burgos		Burgos	27/03/2018	19:30h	
<a href="#">Las profesiones tecnológicas del futuro</a>	CyLDigital			Webinar	11/04/2018	10:00 – 12:00h
<a href="#">VII Curso de fruticultura sostenible "Fauna auxiliar de los frutales: enemigos naturales y polinizadores"</a>	JCyL	Telecentro	Salas de Bureba		14/04/2018	16:00 – 20:00h 947 040 266 <a href="mailto:info@caderechas.com">info@caderechas.com</a>
Jornada técnica: <a href="#">Conocer la Discapacidad. PRL e inserción sociolaboral</a>	Oficina Territorial Trabajo Burgos		Burgos		17/04/2018	<a href="#">inscripciones</a>

## FERIAS

Título	Organiza	Donde	Lugar	Fecha	Hora	Inscripciones
<a href="#">FIBEST 2018 XIX Foro de empleo</a>	Universidad de Valladolid		Valladolid	14/03/2018		<a href="mailto:e.gutierrez@bestspain.es">e.gutierrez@bestspain.es</a> 642 10 83 49
Feria de San José	Ayuntamiento de Melgar de Fernamental		Melgar de Fernamental	17 y 18/03/2018		

[Calendario de Ferias Comerciales de Castilla y León para el año 2018 \(BOCyL 05/01/2018\)](#)

[Listado Ferias España](#)

[Calendario de promoción y comercialización Turística 2018](#)



Orientación y consultoría de empresas y emprendedores gratis.



TCEE  
Red provincial de Técnicos de Gestión Empresarial y Emprendimiento

## Programas Formativos TCEE y actividades de emprendimiento

**MARTES 20, IMPULSA TU NEGOCIO AMAYA-CAMINO EN CASTROJERIZ**



### MARTES 20, IMPULSA TU NEGOCIO EN CASTROJERIZ

El próximo **MARTES 20** de marzo, de 13,30 a 17,00 hrs. celebraremos un encuentro de negocios en el Albergue A Cien Leguas de CASTROJERIZ, c/Real y Oriente 78, en AMAYA-CAMINO DE SANTIAGO, Burgos.

¡TE AYUDAMOS A IMPULSAR TU NEGOCIO! Sodebur, en coordinación con ADECO CAMINO y el equipo técnico de Gestión Empresarial y Emprendimiento, colabora con Círculo Empresarial, para promover un escenario de trabajo en el que se intercambiará información y negocio entre los participantes, facilitando con ello el acceso a nuevos clientes, desarrollando alianzas para la cooperación, identificando contactos y oportunidades.

¿QUIERES PARTICIPAR? Es una actividad gratuita e imprescindible.



### NOS REUNIREMOS A CIEN LEGUAS DE 13,30 A 17,00 HRS.



Visita: [www.cienleguas.es](http://www.cienleguas.es)

Aprovecharemos el tiempo del almuerzo para trabajar y degustar un exquisito plato elaborado con productos de la zona. Tu empresa, despacho, comercio... encontrarás en nuestro recinto un escenario adecuado para proyectar la actividad e identificar nuevas vías de negocio con las que superar barreras en tiempos de dificultades.

Castrojeriz es uno de los más destacados parajes en el Camino de Santiago, que lo cruza a lo largo de toda la localidad. La villa fue en su día declarada Conjunto Histórico, Bien de Interés Cultural y, por ello quien quiere disfrutar, al término de la sesión podremos visitar algunas de sus joyas patrimoniales: [www.castrojeriz.es](http://www.castrojeriz.es)

Los encuentros de Círculo Empresarial Negocios y Valores de Aragón, Castilla y León, Euskadi, La Rioja, Madrid y Navarra, promueven el intercambio de información y experiencias prácticas y rentables entre profesionales y empresas de diferentes sectores económicos. Este encuentro, te aportará también magníficas pistas e ideas para que tu estrategia de negocio consiga resultados beneficiosos a corto, medio y largo plazo.

RESERVA TU PARTICIPACIÓN Y TRAE SUFICIENTES TARJETAS DE VISITA.  
Tlf. 947 37 21 01 (Estela de Pedro) camino@sodebur.es



El próximo **MARTES 20** de marzo, de 13,30 a 17,00 hrs. celebraremos un **NUEVO** encuentro de negocios en el Albergue A Cien Leguas de CASTROJERIZ, c/Real y Oriente 78,

¡TE AYUDAMOS A IMPULSAR TU NEGOCIO! Sodebur, en coordinación con ADECO CAMINO y el equipo técnico de Gestión Empresarial y Emprendimiento, colabora con Círculo Empresarial, para promover un escenario de trabajo en el que se intercambiará información y negocio entre los participantes, facilitando con ello el acceso a nuevos

clientes, desarrollando alianzas para la cooperación, identificando contactos y oportunidades.

¿QUIERES PARTICIPAR? Tu empresa, despacho, comercio, encontrará en esta reunión un escenario adecuado para proyectar la actividad e identificar nuevas vías de negocio con las que superar barreras en tiempos de dificultades.

Los encuentros de Círculo Empresarial Negocios y Valores de Aragón, Castilla y León, Euskadi, La Rioja, Madrid y Navarra, promueven el intercambio de información y experiencias prácticas y rentables entre profesionales y empresas de diferentes sectores económicos. Este encuentro, te aportará también magníficas pistas e ideas para que tu estrategia de negocio consiga resultados beneficiosos a corto, medio y largo plazo.

Reserva tu participación y trae suficientes tarjetas Tlf. 947 37 21 01 (Estela de Pedro) camino@sodebur.es

## PROGRAMA DE EMPRENDIMIENTO UNIVERSITARIO EN LA PROVINCIA - UBURURAL

# UBURURAL

## Programa de Emprendimiento Universitario en la Provincia

Programa de formación en competencias emprendedoras en el medio rural de la provincia. UBU-SODEBUR, para el desarrollo de la actitud emprendedora y creación de ideas a través del Coaching educativo grupal. 6 semanas, 20 participantes, 12 talleres, 4 horas de duración.

- MODULO 1: **POR QUÉ EMPRENDER.** Actitud emprendedora. 9 de abril.
- MODULO 2: **PARA QUÉ EMPRENDER.** MI Y.O. 11 de abril.
- MODULO 3: **MODELANDO A LA EXPERIENCIA.** El emprendedor rural. 16 de abril.
- MODULO 4: **EN QUÉ EMPRENDER.** Taller de creatividad. 18 de abril.
- MODULO 5: **QUÉ NECESITO PARA EMPRENDER.** Diferenciación. 24 de abril.
- MODULO 6: **EMPRENDIMIENTO SOSTENIBLE.** Economía Circular. 25 de abril.
- MODULO 7: **DEL SUEÑO A LA REALIDAD.** Trabajando en equipo. 2 de mayo.
- MODULO 8: **COGIENDO IMPULSO.** La financiación. 3 de mayo.
- MODULO 9: **SUPERA TUS LÍMITES.** Habilidades emprendedoras. 7 de mayo.
- MODULO 10: **CÓMO ME DOY A CONOCER.** Comunicación eficaz. 9 de mayo.
- MODULO 11: **CONOCIENDO LA REALIDAD.** El medio rural. 14 de mayo.
- TALLER 12: **CONVENCE AL MUNDO.** Concurso Elevator Pitch. 16 de mayo.

Solicitudes: Del 5 al 20 de marzo 2018  
[www.ubu.es](http://www.ubu.es) / Servicio de Empleo / Cultura Emprendedora / UBUrural Empeude Despacho B2 Facultad de CC.EE.

Entrevistas de Selección: 20-23 de marzo.  
Notificación de seleccionados: 26 de marzo.  
Comienzo: 9 de abril.

Requisitos: **Estudiantes o titulados UBU**  
• Demandantes de empleo, mejora profesional o con proyectos emprendedores.

**MÁS INFORMACIÓN**  
Universidad de Burgos  
Servicio de Empleo área de Emprendimiento  
Facultad de CC.EE. C/ Paraisillos, s/n Despacho B2  
Telf.: 947 25 95 75  
scorral@ubu.es  
[www.ubu.es](http://www.ubu.es)



UNIVERSIDAD DE BURGOS



SOCIEDAD PARA EL DESARROLLO DE LA PROVINCIA DE BURGOS



Para recibir este boletín y mucho más:

[camino@sodebur.es](mailto:camino@sodebur.es)

Indicando en Asunto boletín y lugar de residencia

TGEE AMAYA CAMINO DE SANTIAGO: Estela de Pedro Peñaranda

[www.emprenderural.com](http://www.emprenderural.com)

+ info en Facebook: [emprende rural](https://www.facebook.com/emprende_rural)





### Orientación y consultoría de empresas y emprendedores gratis.

La [Sociedad para el Desarrollo de la Provincia \(SODEBUR\)](#) y el [Servicio de Empleo de la UBU](#) ponen en marcha un programa de Innovación Rural y de retención del talento burgalés que culmine con la posibilidad real de llevar a cabo un proyecto o creación de una empresa en nuestra provincia. **UBURURAL Emprende es un espacio de conexión y aprendizaje compuesto por una serie de talleres grupales teórico - prácticos, a través de la metodología coaching de equipos y la filosofía finlandesa "Learning by doing" con sesiones de personal experto en emprendimiento y en la provincia.**

#### Los objetivos que persiguen son:

1. Lucha contra el desempleo juvenil universitario de Burgos
2. Creación de empleo a través de oportunidades reales de negocio de la provincia.
3. Repoblación rural
4. Evitar el éxodo del talento joven.
5. Impulso económico en la provincia.
6. Innovación rural y empresarial.
7. Fomento del espíritu emprendedor universitario.
8. Desarrollo personal a través del emprendimiento.
9. Crear Marca de Burgos.
10. Creación de Red de Colaboración.

**¿A quién va destinado?:** Estudiantes o titulados de la UBU en desempleo, en situación de mejora profesional o con proyectos emprendedores. **Límite: 20 participantes.**

#### Beneficios para el usuario

1. Tomar el control de su vida personal y profesional.
2. Desarrollar competencias clave para un espíritu emprendedor.
3. Aprendizaje en equipo.
4. Adquirir una actitud intraemprendedora.
5. Ser capaces de enfrentarse a los cambios y situaciones del día a día.
6. Tomar decisiones responsables a través de la evaluación de riesgos y oportunidades.
7. Incluir criterios sociales en sus decisiones.
8. Desarrollar su inteligencia emocional.
9. Superar barreras personales para afrontar nuevos retos.
10. Ser profesionales adaptados a las exigencias del mercado.
11. Reforzar su auto concepto.
12. Conocer experiencias emprendedoras reales.

13. Participar y aprender en comunidad.

**¿Qué se ofrece?** Itinerario gratuito de 6 semanas de duración para el desarrollo de la actitud emprendedora y creación de ideas para el fomento del emprendimiento innovador en el medio rural de la provincia, a través del Coaching educativo grupal.

1. Autoconocimiento y Plan estratégico Personal para el desarrollo de la vocación emprendedora
2. Competencias en emprendimiento.
3. Herramientas para el desarrollo de la idea de negocio y fomento de la economía sostenible.
4. Puesta en valor del medio rural de la provincia como oportunidad de emprendimiento.
5. Contacto con emprendedores.
6. Disponibilidad de recursos reales de la provincia para la creación real del proyecto

**FORMACIÓN: 12 talleres, 4 horas de duración.**

**MODULO 1. POR QUÉ EMPRENDER.** Actitud emprendedora. 9 de Abril.

**MODULO 2. PARA QUÉ EMPRENDER.** Mi Y.O. 11 de Abril.

**MODULO 3. MODELANDO A LA EXPERIENCIA.** El emprendedor rural. 16 de Abril.

**MODULO 4. EN QUÉ EMPRENDER.** Taller de creatividad. 18 de Abril

**MODULO 5. QUÉ NECESITO PARA EMPRENDER.** Diferénciate. 24 de Abril

**MODULO 6. EMPRENDIMIENTO SOSTENIBLE.** Economía Circular. 25 de Abril

**MODULO 7: DEL SUEÑO A LA REALIDAD.** Trabajando en equipo. 2 de Mayo

**MODULO 8: COGIENDO IMPULSO.** La financiación. 3 de Mayo

**MODULO 9. SUPERA TUS LÍMITES.** Habilidades emprendedoras. 7 de Mayo

**MODULO 10: CÓMO ME DOY A CONOCER.** Comunicación eficaz. 9 de Mayo.

**MODULO 11: CONOCIENDO LA REALIDAD.** El medio rural. 14 de Mayo

**TALLER 12: CONVENCE AL MUNDO.** Concurso Elevator Pitch. 16 de Mayo.

**Solicitudes: Del 05 al 21 de marzo.**

**Entrevistas de Selección: 22, 23, 26 y 27 de marzo.**



# BOLETÍN

## TGEE

Red provincial de **Técnicos de Gestión Empresarial y Emprendimiento**



# TGEE Inform@



SOCIEDAD PARA EL DESARROLLO DE LA PROVINCIA DE BURGOS

## sodebur



## Diputación de Burgos

*Orientación y consultoría de empresas y emprendedores gratis.*

**Notificación de seleccionados: 28 de marzo.**

**Comienzo: 9 de Abril**

**Requisitos:**

- Estudiantes y titulados universitarios de la UBU en desempleo, en situación de mejora laboral o con proyectos emprendedores
- Compromiso con el emprendimiento
- Compromiso con la provincia.

**Inscripción:**

- "Formulario de Inscripción" y envía a [scorral@ubu.es](mailto:scorral@ubu.es)
- Vía presencial: área de Emprendimiento, Despacho 82 Servicio de Empleo Universidad de Burgos.

[Formulario de Inscripción \(81.99 KB\)](#)

**+INFO:** <http://www.ubu.es/servicio-de-empleo-universitario-unidad-de-empleo/cultura-emprendedora/uburural-emprende-programa-de-emprendimiento-universitario-en-la-provincia-de-burgos>

### NUEVO TALLER EN ESPACIO EMPRENDE

## aprendizaje

El **ESPACIO EMPRENDE**, organiza el **15 de MARZO A LAS 19H** un nuevo **TALLER DE APRENDIZAJE**.

### «BUENAS PRACTICAS ENERGETICAS EN PYMES Y MICROPYMES»



- Breve explicación teórica del impacto que nuestras acciones tienen en la huella del carbono
- Explicación de los contenidos de una factura de la luz
- Ejemplos prácticos reales de análisis de facturas y propuestas de ahorro

**Fecha:** **jueves 15 de MARZO de 2018**

**Horario:** **de 19:00 a 21:00 horas**

**Lugar:** Aulas del Espacio Emprende situadas en la C/ Sonsoles Balve nº 4 (junto al Parque Félix en Gamonal)

**Inscripciones:** [info@ajeburgos.com](mailto:info@ajeburgos.com)

Para recibir este boletín y mucho más:

[camino@sodebur.es](mailto:camino@sodebur.es)

**Indicando en Asunto boletín y lugar de residencia**

TGEE AMAYA CAMINO DE SANTIAGO: Estela de Pedro Peñaranda

## espacio emprende

### NUEVO CICLO DE SEMINARIOS ONLINE CyLDIGITAL

43



## Junta de Castilla y León

espacios



**SEMINARIOS ONLINE**

Gratuitos  
¡ÚLTIMAS PLAZAS!

**¡INSCRÍBETE YA!**

En el mes de marzo fórmate para mejorar los resultados de tu negocio.

### SEMINARIOS ONLINE

- Martes 13 de marzo, de 09:00 a 11:00 h. "Tu tienda online con Wordpress gracias a Woocommerce". [Solicitar matrícula](#)
- Viernes 16 de marzo, de 09:00 a 11:00 h. "El poder de las imágenes: herramientas prácticas de diseño gráfico para no diseñadores". [Solicitar matrícula](#)
- Martes 20 de marzo, de 09:00 a 11:00 h. "Estrategias en redes sociales para llevar más visitas a tu web". [Solicitar matrícula](#)
- Viernes 23 de marzo, de 09:00 a 11:00 h. "Amenazas y riesgos para tu negocio en Internet. Conoce todo lo necesario para ponerlo a salvo". [Solicitar matrícula](#)

Más información en: [www.comunidadruraldigital.eu](http://www.comunidadruraldigital.eu)  
[cyldigital@jcy.es](mailto:cyldigital@jcy.es).



[www.emprenderural.com](http://www.emprenderural.com)

+ info en Facebook: [emprende rural](#)



# BOLETÍN

## TGEE

Red provincial de **Técnicos de Gestión Empresarial y Emprendimiento**



# TGEE Inform@



SOCIEDAD PARA EL DESARROLLO DE LA PROVINCIA DE BURGOS

## sodebur



## Diputación de Burgos

Orientación y consultoría de empresas y emprendedores gratis.

[www.cyldigital.es](http://www.cyldigital.es)

### +INFO:

[http://www.camaraburgos.com/contenido/index.php?option=com\\_content&view=article&id=1642:gestion-de-nominas-y-seguros-sociales&catid=51: cursos-y-actividades&Itemid=60](http://www.camaraburgos.com/contenido/index.php?option=com_content&view=article&id=1642:gestion-de-nominas-y-seguros-sociales&catid=51: cursos-y-actividades&Itemid=60)

### PROGRAMA CENTR@TEC DEL MES DE MARZO

ice | Junta de Castilla y León | Información

**Programa Centr@Tec** PRÓXIMAS JORNADAS

Nuevos sistemas de gestión de la producción con captura de datos en planta: Ind. Agroalimentaria  
**14 de marzo, en Soria**

Diseña, gestiona y publicita la web de tu negocio  
**15 de marzo, en Zamora**

Vino ecológico: nuevas tendencias en su elaboración  
**16 de marzo, en León**

Diseña, gestiona y publicita la web de tu negocio  
**19 de marzo, en Salamanca**

Introducción práctica al IoT, el internet de las cosas  
**20 de marzo, en León**

Más información en [www.empresas.jcyl.es](http://www.empresas.jcyl.es)

ice | Inbiotec | CARTIF | ITCL | CTME

[ice@jcyl.es](mailto:ice@jcyl.es)

### PREMIO CEX 2018 A LAS BUENAS PRÁCTICAS

### Premio a las mejores prácticas en gestión empresarial fase regional

¿tienes una buena práctica en **Gestión del Crecimiento**?  
¡¡ hasta el **3 de abril** puedes presentar tu candidatura !!



Un reconocimiento a la labor bien hecha

Más información en [www.empresas.jcyl.es](http://www.empresas.jcyl.es)

CENTROS DE EXCELENCIA

<https://empresas.jcyl.es/web/jcyl/empresas/es/plantilla100detalle/1277998908988/2018%2302%2322/1284786087765/comunicacion>

### PREMIOS EMPRENDEDOR XXI



**Ferran Adrià** Chef, emprendedor e innovador  
COLABORADOR PREMIOS EMPRENDEDOR XXI

¿dónde quieres llegar?  
*Antes le escuchabas.  
Ahora él te escucha a ti.*

**Entrega de los Premios Emprendedor XXI**  
MARTES, 6 DE MARZO  
AUDITORIO DE LA DIPUTACIÓN PROVINCIAL - CALLE BURGOS, 1. PALENCIA

Si quieres conocer a los cinco finalistas que ICE y La Caixa hemos seleccionado en esta undécima edición, acude el 6 de marzo al acto de entrega del Premio que tendrá lugar en Palencia.

**FINALISTAS**

- ASTIBOT
- ATLAS INNOVATIVE ENGINEERING
- HATCOOK
- PBIKE
- VOXEL 3D

Además podrás escuchar a **Silvia Leal** que mostrará las claves para generar ecosistemas capaces de innovar de forma sostenida en el tiempo, sumándonos a la era de la transformación digital, de forma individual, con éxito.

**INSCRIBETE**

<http://www.emprendedorxxi.es/>

Para recibir este boletín y mucho más:

Indicando en **Asunto boletín y lugar de residencia**

TGEE AMAYA CAMINO DE SANTIAGO: Estela de Pedro Peñaranda

[camino@sodebur.es](mailto:camino@sodebur.es)

[www.emprenderural.com](http://www.emprenderural.com)

+ info en Facebook: [emprende rural](https://www.facebook.com/emprende_rural)





# BOLETÍN

## TCEE

Red provincial de Técnicos de Gestión Empresarial y Emprendimiento



### TCEE Inform@



SOCIEDAD PARA EL DESARROLLO DE LA PROVINCIA DE BURGOS

### sodebur



### Diputación de Burgos

Orientación y consultoría de empresas y emprendedores gratis.

## JORNADA PROGRAMAS CULTURALES EUROPEOS



Punto Europeo de Ciudadanía

**Jornada sobre programas culturales europeos en Soria. 3 de abril de 2018.** La jornada contará con la presentación de dos casos prácticos del Subprograma Europa Creativa-Cultura y del Programa Europa con los ciudadanos.

**Lugar:** Espacio de Coworking "El Hueco". C/ Eduardo Saavedra, 38. Soria.

**Inscripción:** asistencia gratuita hasta completar aforo, previa inscripción [Programa Enlace externo, se abre en ventana nueva](#)

**Punto Europeo de Ciudadanía de España**

Ministerio de Educación, Cultura y Deporte  
Plaza del Rey, 1  
28004 Madrid

Tfno: +34-91 7017466

E-Mail: [pec.cultura@mecd.es](mailto:pec.cultura@mecd.es)

Síguenos en: [web](#) . [f](#) . [yt](#)



## TCEE NOTICIAS

## SUBVENCIONES DIPUTACIÓN BURGOS

**PLAN DE INCENTIVOS PARA ADQUISICIÓN DE SUELO INDUSTRIAL EN LA PROVINCIA 2017**

# AVISO IMPORTANTE

**FIN DE PLAZO 31 DE MARZO**



+Info: <http://www.sodebur.es/es/contenido/?iddoc=793>

**AYUDAS A EMPRESAS- ICE (Instituto para la Competitividad Empresarial de Castilla y León-Antigua ADE)- LANZADERA FINANCIERA CyL.**

**Creación de empresas**-Financiación de activos materiales e inmateriales necesarios para la puesta en marcha de una nueva actividad. Cuantía mínima del proyecto de 20.000€ y máxima de 100.000€.

**Proyectos de Inversión en Pymes**-Financiación de activos materiales e inmateriales para la creación y mejora de su competitividad. Cuantía mínima del proyecto 100.001€ (50.000€ para microempresas) y máxima de 900.000€.

**Fomento de la Innovación en Pymes** -Financiación de los proyectos empresariales dirigidos a fomentar la innovación en el ámbito tecnológico de las Pymes.

**Proyectos de I+D en Pymes** - Financiación de los proyectos de investigación industrial y desarrollo experimental que tengan como objeto la creación o mejora de procesos productivos y/o productos concretos. Cuantía mínima del proyecto de 20.000€ y máxima de 100.000€. Para los proyectos en colaboración, un presupuesto máximo total del proyecto de 500.000€.

**Transferencia de Conocimiento a Pymes** - Financiación de los proyectos de transferencia de conocimiento de Organismos de Investigación a empresas con centros de trabajo de C y León.

**Incorporación de TIC en Pymes** - Financiación de proyectos empresariales con destino a facilitar la incorporación de las tecnologías de la información y comunicación en las PYMES.

**Desarrollo de la Industria TIC** - Financiación de proyectos de desarrollo experimental que tengan como objeto el desarrollo de nuevos productos o nuevas funcionalidades de productos existentes, incluyendo en su caso el hardware del prototipo necesario, realizados por PYMES pertenecientes al sector TIC, con el objetivo de aumentar las capacidades y especialización del sector.

**Expansión Internacional de Pymes** - Financiación para la internacionalización de las empresas, o la promoción y comercialización de los productos y/o servicios de empresas. Cuantía mínima del proyecto igual o superior a 2.000€.

**Proyectos de I+D Red Manunet**- Financiación para proyectos de investigación industrial y desarrollo experimental en cooperación internacional para los sectores determinados por la Red Manunet. Cuantía mínima del proyecto igual o superior a 150.000€.

**Planes Estratégicos de I+D**- Financiación para proyectos de investigación industrial y desarrollo experimental de Pymes y grandes empresas, que basen su desarrollo en planes integrales de I+D+i a largo plazo (3 años). Cuantía mínima del proyecto igual o superior a 2 MM€

45

Para recibir este boletín y mucho más:

**Indicando en Asunto boletín y lugar de residencia**

TGEE AMAYA CAMINO DE SANTIAGO: Estela de Pedro Peñaranda

[camino@sodebur.es](mailto:camino@sodebur.es)

[www.emprenderural.com](http://www.emprenderural.com)

+ info en Facebook: [emprende rural](#)



# BOLETÍN

## TGEE

Red provincial de Técnicos de Gestión Empresarial y Emprendimiento



# TGEE Inform@



SOCIEDAD PARA EL DESARROLLO DE LA PROVINCIA DE BURGOS

## sodebur



## Diputación de Burgos

Orientación y consultoría de empresas y emprendedores gratis.

Incentivos regionales - Ayudas para proyectos de inversión superior a 900.000 euros.

Microcréditos ADE Emprendedores y Préstamos ADE Rural - Facilitan el acceso a la financiación posibilitando la formalización de avales.

Fondos de Capital Riesgo- Instrumentos de financiación propia a través del capital riesgo.

Avales - Instrumentos que favorecen el acceso a la financiación.

### AYUDAS LEADER AL DESARROLLO RURAL



TGEE  
Red provincial de Técnicos de Gestión Empresarial y Emprendimiento

## Ofertas de Empleo

Fuente: Ectl.- BOLETÍN DE EMPLEO ECYL



[http://servicios3.jcyl.es/enbo/siau/boletin/ultimo/castilla\\_y\\_leon](http://servicios3.jcyl.es/enbo/siau/boletin/ultimo/castilla_y_leon)

Fuente: Consejo de la Juventud Cyl-

### OFERTAS DE EMPLEO PROVINCIA DE BURGOS

\*Fuente: UBU

[Responsable de formación](#)

[Delineante proyectista](#)

[Ingeniero desarrollo internacional](#)

[Director de departamento IT](#)

[Soldador TIG, MIG-MAG](#)

[Ingeniero proyectos refrigeración industrial](#)

\*Fuente: Tutrabajo.org

[Técnico economista](#)

ASOPIVA,	Ayudas Leader 2014-2020	<a href="http://biodiversidad.asopiva.com">http://biodiversidad.asopiva.com</a>	BOP 01/08/2016	31/12/2021
ADECO-CAMINO	Ayudas Leader 2014-2020	<a href="http://www.adecocami.no.es/ayudas/">http://www.adecocami.no.es/ayudas/</a>	BOP 04/08/2016	31/12/2021
AGALSA	Ayudas Leader 2014-2020	<a href="http://www.sierradelademanda.com/es/agalsa/?ids ec=381">www.sierradelademanda.com/es/agalsa/?ids ec=381</a>	BOP 09/08/2016	31/12/2021
ADECO-BUREBA	Ayudas Leader 2014-2020	<a href="http://www.adecobureba.com">www.adecobureba.com</a>	BOP 09/08/2016	31/12/2021
ADECOAR	Ayudas Leader 2014-2020	<a href="http://www.adecoar.com/leader2020.html">www.adecoar.com/leader2020.html</a>	BOP 10/08/2016	31/12/2021
CEDER MERINDA DES	Ayudas Leader 2014-2020	<a href="http://www.lasmerindades.com/proyectos/leaderca l.html">www.lasmerindades.com/proyectos/leaderca l.html</a>	BOP 22/08/2016	31/12/2021
ADRI RIBERA	Ayudas Leader 2014-2020	<a href="http://www.riberadeldueroburgalesa.com/presentacion.php">www.riberadeldueroburgalesa.com/presentacion.php</a>	BOP 16/09/2016	31/12/2021

46

## Una nueva entrega de ofertas.....

BOLETÍN DE EMPLEO

<http://www.cjcy.es/pagina/boletin-de-empleo>



[Docente limpieza de superficies y mobiliario](#)

[Docente norma 9001:2015](#)

[Electricista electromecánica](#)

[Tutor/a cursos online tesorería y Nominaplus](#)

[Profesor cálculos certificación energética](#)

[Profesor de Sketchup](#)

\*Fuente: Infojobs

[Médico/a especialista](#)

[Routes and transport responsible](#)

[Camarero/a con experiencia en Aranda de Duero](#)

[Recepcionista/administración en Aranda de Duero](#)

[Mecánico de automoción en Aranda de Duero](#)

[Encargado Burguer King en Miranda de Ebro](#)

[Auxiliar de servicio en Miranda de Ebro](#)

Para recibir este boletín y mucho más:

[camino@sodebur.es](mailto:camino@sodebur.es)

[www.emprenderural.com](http://www.emprenderural.com)

+ info en Facebook: [emprende rural](#)

Indicando en Asunto boletín y lugar de residencia

TGEE AMAYA CAMINO DE SANTIAGO: Estela de Pedro Peñaranda

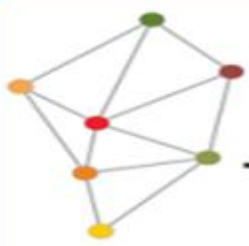

# BOLETÍN

## TGEE

Red provincial de Técnicos de Gestión Empresarial y Emprendimiento



### TGEE Inform@



SOCIEDAD PARA EL DESARROLLO DE LA PROVINCIA DE BURGOS

### sodebur



### Diputación de Burgos

*Orientación y consultoría de empresas y emprendedores gratis.*

[Camareros/as Autogrill Miranda de Ebro](#)  
[Director/a clínica nueva apertura en Miranda de Ebro](#)  
[Charcutero/a](#)  
[Óptico optometrista](#)  
[Ingeniero técnico agrícola en Melgar de Fernamental](#)  
[Cocinero/a](#)  
[Técnico de campo cajeros automáticos](#)  
[Administrativo/a](#)  
[Comercial tienda PRINK](#)  
[Tubero/calderero industrial](#)  
[Profesionales de la climatización](#)  
[Fontanero/a industrial sector climatización](#)  
[Ingeniero/a instalaciones térmicas y frigoríficas](#)  
[Cocinero/a Lerma](#)  
[Executive Assistant](#)  
[Asesor de servicio/recepcionista de taller Ural Motor](#)  
[Chófer](#)  
[Repartidor/a comida a domicilio](#)  
[Mozo/a carretillero/a de almacén](#)  
[Docente español](#)

#### PROVINCIA DE SORIA

\*Fuente: Tutrabajo.org

[Técnico mantenimiento eólico](#)  
[Consultor/a de formación](#)

\*Fuente: Infojobs

[Técnico prevención de riesgos laborales](#)  
[Cocinero/a en Ólvega](#)  
[Traductor/a](#)  
[Oficial de 1ª mantenimiento en Almazán](#)  
[Gestor/a comercial banca](#)  
[Gestor/a comercial productos financieros](#)  
[Comercial](#)  
[Técnico/a comercial](#)  
[Director/a oficina](#)  
[Técnico instalador Telco/microinformática](#)  
[Gestor comercial Santalucía](#)

#### PROVINCIA DE PALENCIA

\*Fuente: tutrabajo.org

[Cocinero](#)  
[Formador especialidades de manualidades, restauración](#)  
[Soldadores y caldereros](#)  
[Formador especialidad jabones](#)

\*Fuente: infojobs.net.

[Responsable mantenimiento fotovoltaico](#)  
[Técnico reparaciones en hogar Palencia y alrededor](#)  
[Odontólogo/a general Palencia](#)  
[Vendedores/as Sprinter Palencia](#)  
[Venta: captación nuevos clientes Palencia](#)  
[Administrativo/a](#)  
[Repartidor - reponedor vending](#)  
[Especialista instalaciones neumáticas](#)  
[Docente camarero mesa](#)  
[Tornero CNC](#)  
[Ing. Tec. Agrícola - sector agrícola ganadero](#)  
[Aux. Caja con discapacidad zona Palencia](#)  
[Ajustadores/as de maquinaria industrial](#)  
[Eléctrico/a industrial](#)  
[Ingeniero agrónomo](#)  
[Técnico de calidad](#)  
[Coordinador/a seguridad y salud obra.](#)  
[Matriceros/Fp mecanizado junior dueñas.](#)  
[Reparación y mantenimiento aparatos de gas](#)  
[Técnico gestión del cambio](#)  
[Operario/a central de hormigón](#)  
[Abogado experto en gestión del cambio](#)  
[Agentes comerciales sector eléctrico](#)  
[Carnicería - profesionales y aprendices](#)  
[Quieres ganar 300€ vendiendo a comisión ?](#)  
[Operarios sector metal. Aguilar de Campoo](#)  
[Técnico/a comercial](#)  
[Comercial autónomo en Palencia](#)  
[Verificador / verificadora de calidad](#)  
[Electromecánic@](#)  
[Soluciones de RRHH grupo norte. Trabajo temporal](#)  
[Coordinador/a](#)  
[Profesional de producción](#)  
[Técnico RRHH](#)  
[Coordinador/a seguridad y salud obra](#)  
[Programador PHP, JS Y SQL - desarrollador web](#)  
[Persianista Palencia](#)  
[Tele venta](#)  
[Desarrollador aplicaciones android - Apps móviles](#)  
[Ingeniero software embebido - firmware engineer](#)  
[Desarrollador aplicaciones IOS - Apps móviles](#)

#### PROVINCIA DE VALLADOLID

\*Fuente: tutrabajo.org

[Especialista en renting](#)  
[Gestor web independiente para pequeña Startup](#)  
[Oficial 1ª albañilería](#)

47

Para recibir este boletín y mucho más:

**Indicando en Asunto boletín y lugar de residencia**

TGEE AMAYA CAMINO DE SANTIAGO: Estela de Pedro Peñaranda

[camino@sodebur.es](mailto:camino@sodebur.es)

[www.emprenderural.com](http://www.emprenderural.com)

+ info en Facebook: [emprende rural](#)



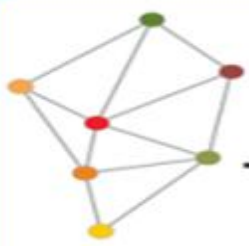

# BOLETÍN

## TEGEE

Red provincial de Técnicos de Gestión Empresarial y Emprendimiento



### TGEE Inform@



SOCIEDAD PARA EL DESARROLLO DE LA PROVINCIA DE BURGOS

### sodebur



### Diputación de Burgos

*Orientación y consultoría de empresas y emprendedores gratis.*

[Soldador, carpintero metálico, oficial 1ª](#)

[Asesor postventa automóviles](#)

[Administrativo/secretaría](#)

[Instalador](#)

[Técnico de control de calidad](#)

[Ingeniero industrial](#)

[Conductor de camión - operario](#)

[Secretario-a/administrativo-a con inglés](#)

[Técnico de formación](#)

[Auxiliar administrativo](#)

[Instalador electricista](#)

[Fontanero](#)

[Pintor industrial de estructura metálica](#)

[Auxiliar administrativo](#)

[Técnico climatización](#)

[Cocinero/a](#)

[Jefe de partida](#)

[Personal de mantenimiento](#)

[Docente ssce0110](#)

[Técnico en prevención de riesgos laborales](#)

[Capataz forestal](#)

[Gerocultora](#)

[Administrativo](#)

[Teleoperadora](#)

[Tutor almacén y logística -FPE](#)

[Profesor de francés](#)

[Ayudante de peluquería](#)

[Gerente para complejo turístico rural](#)

\*Fuente: infojobs.net.

[Hacker ético](#)

[Técnico instalador fibra óptica](#)

[Sumiller/sommelier](#)

[Responsable de medios de control \(CAMI control\)](#)

[Odontólogo /a general Valladolid](#)

[Promotor/a sector descanso \(h/m\)](#)

[Técnico/a de RRHH](#)

[Técnico /a logística](#)

[Técnico / a preparación logística y mecánica](#)

[Captador médicos sin fronteras 600€fijo+incentivos](#)

[Encargado de obra](#)

[Comercial fijo + altas comisiones -Valladolid](#)

[Gerente - director comercial vending](#)

[Ingeniera/o diseño-proceso carter/culata](#)

[Programador junior](#)

[Colaboradora stand ONG](#)

[Marzo: trabajo en stands-sin experiencia.](#)

[Comercial indefinido 1.500 €](#)

[Técnico electromecánico](#)

[Comercial sénior](#)

[Maquillador/a promotor/a Valladolid](#)

[Comercial para empresa Tte. Y comercio exterior](#)

[Analista programador .net](#)

[Administrativo/administrativa con inglés](#)

[Técnico/a gestión de personal](#)

[Administrativo](#)

[Gestor /a telefónico Valladolid \(cert. discap.\)](#)

[Técnico instalaciones](#)

[Óptico](#)

[Agentes telefónicos para fidelización de clientes](#)

[Electricista, oficial primera. \(H&M\)](#)

[Gerente residuos industriales - Castilla y León](#)

[Maître](#)

[Comercial foto casa](#)

[Comercial](#)

[Cocinero/a](#)

[Electromecánico industrial- 4 días por 10 horas](#)

[Técnico de calidad \(Valladolid\)](#)

[Conductor/a](#)

### PROVINCIA DE VIZCAYA/BIZKAIA

\*Fuente: infojobs.net

[Mecánico ajustador para Azkoitia](#)

[Responsable para punto de venta](#)

[Técnico/a de prevención](#)

[Médico/a del trabajo](#)

[Teleoperador alemán](#)

[Analista funcional banca](#)

[Carretillero/a con grado superior](#)

[Consultor SAP QM](#)

[Agente comercial](#)

[Técnico superior de PRL con o sin discapacidad](#)

[Electromecánico](#)

[Comercial para hostelería sector bebidas](#)

[Asesora/asesor comercial](#)

[Comercial multinacional \(fijo+comisiones\)](#)

[Vendedor/a CTF 24h/s disp. Horaria, Bilbao](#)

[Encargado de obra internacional](#)

[Consultor develops](#)

[Vendedor/a WS 20h/s disp. Horaria, Barakaldo](#)

[Auxiliar de cocina Bilbao](#)

[Encargado de obra internacional](#)

[Auxiliar de cocina Bilbao](#)

[Topógrafo en obra internacional](#)

Para recibir este boletín y mucho más:

**Indicando en Asunto boletín y lugar de residencia**

TGEE AMAYA CAMINO DE SANTIAGO: Estela de Pedro Peñaranda

[camino@sodebur.es](mailto:camino@sodebur.es)

[www.emprenderural.com](http://www.emprenderural.com)

+ info en Facebook: [emprende rural](#)

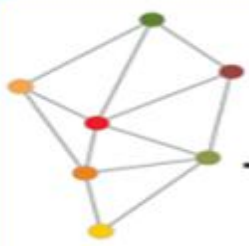

# BOLETÍN

## TGEE

Red provincial de **Técnicos de Gestión Empresarial y Emprendimiento**



# TGEE Inform@



SOCIEDAD PARA EL DESARROLLO DE LA PROVINCIA DE BURGOS

## sodebur



## Diputación de Burgos

*Orientación y consultoría de empresas y emprendedores gratis.*

[Técnico comercial exportación \(mercado francés\)](#)

[Analista experto en UDA y platea tramitación](#)

[Director/a comercial franquicia.](#)

[Programador/a java](#)

[Responsable de PRL y medio ambiente – planta Indus.](#)

[Desarrollador/a net y SQL server](#)

[Vendedor/a SPF 20h/s disp. Horaria, Barakaldo](#)

[Beca ingeniería - comercial & ERP](#)

[Técnico/ ingeniero sustitución maternidad](#)

[Gerente](#)

[QA tester](#)

[Fullstack developer.](#)

[Becario/a departamento formación online](#)

[Mensajero/a Bilbao, Barakaldo y Sestao](#)

[Comercial Vodafone Vizcaya \(s. fijo + comisiones\)](#)

[Account manager infojobs](#)

[Mensajero/a Bilbao, Barakaldo y Sestao](#)

[Comercial Vodafone Vizcaya \(s. fijo + comisiones\)](#)

[Becario/a departamento administración financiera.](#)

[Técnico/a operaciones \(residencia Francia\)](#)

[Mecatrónico/a](#)

[Venta: captación nuevos clientes Bizkaia](#)

[Ejecutivo/a grandes cuentas - canal Caixa empresas](#)

[Tele vendedor / a](#)

[Gestor/a de aprovisionamiento y control de stocks](#)

[Asesor comercial iluminación](#)

[Azafat@ / promot@r 900€/m](#)

[Consultor/a oracle](#)

[Inside sales \(sector tic\) Bilbao](#)

[Auditor jefe / director técnico de calidad](#)

[Recepcionista](#)

[Jefe de equipo distribuidor oficial Euskaltel](#)

[Comercial contrato indefinido 1.500 euros/mes](#)

[Profesionales mantenimiento eléctrico](#)

[Responsable ingeniero-comercial](#)

[Técnico comercial instrumentación](#)

### UNIDAD DE EMPLEO UBU

Búsqueda **PRIMER EMPLEO Titulados UBU**

[http://uniempleo.ubu.es/buscar-trabajo-empleo/canal/5469/canal\\_destacado/0](http://uniempleo.ubu.es/buscar-trabajo-empleo/canal/5469/canal_destacado/0)



## UNIVERSIDAD DE BURGOS

### PROGRAMA BURGOS EMPRENDE RURAL



Consulado del Mar  
Paseo del Espolón, 14  
09003 Burgos  
Tfno: 947 061929  
Fax: 947 040 631  
info@sodebur.es  
www.sodebur.es

### PORTAL DE EMPLEO DEL MINISTERIO DE EMPLEO Y SEGURIDAD SOCIAL: EMPLEATE.

<https://www.empleate.gob.es/empleo/#/home>



Para recibir este boletín y mucho más:

[camino@sodebur.es](mailto:camino@sodebur.es)

[www.emprenderural.com](http://www.emprenderural.com)

+ info en Facebook: [emprende rural](#)

**Indicando en Asunto boletín y lugar de residencia**

TGEE AMAYA CAMINO DE SANTIAGO: Estela de Pedro Peñaranda

Orientación y consultoría de empresas y emprendedores gratis.

Contacto: [redtgee@sodebur.es](mailto:redtgee@sodebur.es)



50

[www.emprenderural.es/](http://www.emprenderural.es/)



[www.facebook.com/Emprende-Rural](http://www.facebook.com/Emprende-Rural)



[www.sodebur.es/es/burgos/](http://www.sodebur.es/es/burgos/)

Para recibir este boletín y mucho más:

Indicando en **Asunto boletín y lugar de residencia**

TGEE AMAYA CAMINO DE SANTIAGO: Estela de Pedro Peñaranda

[camino@sodebur.es](mailto:camino@sodebur.es)

[www.emprenderural.com](http://www.emprenderural.com)

+ info en Facebook: [emprende rural](https://www.facebook.com/emprende_rural)